

IMV online Marktbericht+

Auswertung vom 28.02.2024

Lage: Landkreis Miesbach
Objektart: Häuser
Auswertungsdatum: 28.02.2024

Inhaltsverzeichnis Marktbericht Plus

Inhaltsverzeichnis Marktbericht Plus	2
Landkreis Miesbach (MB)	6
Tabellarische Auswertungen	8
Quadratmeterpreise Karte	9
Quadratmeterpreise Tabelle	10
Quadratmeterpreise Spanne (auf Stadt-/Gemeinde-Ebene)	11
Quadratmeterpreise Spanne (auf PLZ-Ebene)	14
Preisentwicklung über 10 Jahre	16
Trendcharts	17
Preisverteilung Quadratmeter- und Kaufpreise	19
Verteilungsdiagramme	20
Landkreis Miesbach I Bad Wiessee	21
Tabellarische Auswertungen	22
Quadratmeterpreise Spanne (auf Stadt-/Gemeinde-Ebene)	23
Quadratmeterpreise Spanne (auf Stadtteil-/Ort-Ebene)	24
Quadratmeterpreise Spanne (auf PLZ-Ebene)	25
Preisentwicklung über 10 Jahre	26
Preisverteilung Quadratmeter- und Kaufpreise	27
Verteilungsdiagramme	28
Landkreis Miesbach I Bad Wiessee I Bad Wiessee	29
Tabellarische Auswertungen	29
Preisentwicklung über 10 Jahre	30
Preisverteilung Quadratmeter- und Kaufpreise	31
Verteilungsdiagramme	32
Landkreis Miesbach I Fischbachau	33
Tabellarische Auswertungen	34
Quadratmeterpreise Spanne (auf Stadt-/Gemeinde-Ebene)	35
Quadratmeterpreise Spanne (auf Stadtteil-/Ort-Ebene)	36
Quadratmeterpreise Spanne (auf PLZ-Ebene)	37
Preisentwicklung über 10 Jahre	38
Preisverteilung Quadratmeter- und Kaufpreise	39
Verteilungsdiagramme	40
Landkreis Miesbach I Fischbachau I Fischbachau	41
Tabellarische Auswertungen	41
Preisentwicklung über 10 Jahre	42
Preisverteilung Quadratmeter- und Kaufpreise	43
Verteilungsdiagramme	44
Landkreis Miesbach I Gmund a.Tegernsee	45
Tabellarische Auswertungen	46
Quadratmeterpreise Spanne (auf Stadt-/Gemeinde-Ebene)	47
Quadratmeterpreise Spanne (auf Stadtteil-/Ort-Ebene)	48
Quadratmeterpreise Spanne (auf PLZ-Ebene)	49
Preisentwicklung über 10 Jahre	50
Preisverteilung Quadratmeter- und Kaufpreise	51
Verteilungsdiagramme	52
Landkreis Miesbach I Gmund a.Tegernsee I Gmund a.Tegernsee	53
Tabellarische Auswertungen	53
Preisentwicklung über 10 Jahre	54
Preisverteilung Quadratmeter- und Kaufpreise	55
Verteilungsdiagramme	56
Landkreis Miesbach I Hausham	57
Tabellarische Auswertungen	58
Quadratmeterpreise Spanne (auf Stadt-/Gemeinde-Ebene)	59

Quadratmeterpreise Spanne (auf Stadtteil-/Ort-Ebene)	60
Quadratmeterpreise Spanne (auf PLZ-Ebene)	61
Preisentwicklung über 10 Jahre	62
Preisverteilung Quadratmeter- und Kaufpreise	63
Verteilungsdiagramme	64
Landkreis Miesbach Hausham Hausham	65
Tabellarische Auswertungen	65
Preisentwicklung über 10 Jahre	66
Preisverteilung Quadratmeter- und Kaufpreise	67
Verteilungsdiagramme	68
Landkreis Miesbach Holzkirchen	69
Tabellarische Auswertungen	70
Quadratmeterpreise Spanne (auf Stadt-/Gemeinde-Ebene)	71
Quadratmeterpreise Spanne (auf Stadtteil-/Ort-Ebene)	72
Quadratmeterpreise Spanne (auf PLZ-Ebene)	73
Preisentwicklung über 10 Jahre	74
Preisverteilung Quadratmeter- und Kaufpreise	75
Verteilungsdiagramme	76
Landkreis Miesbach Holzkirchen Holzkirchen	77
Tabellarische Auswertungen	77
Preisentwicklung über 10 Jahre	78
Preisverteilung Quadratmeter- und Kaufpreise	79
Verteilungsdiagramme	80
Landkreis Miesbach Kreuth	81
Tabellarische Auswertungen	82
Quadratmeterpreise Spanne (auf Stadt-/Gemeinde-Ebene)	83
Quadratmeterpreise Spanne (auf Stadtteil-/Ort-Ebene)	84
Quadratmeterpreise Spanne (auf PLZ-Ebene)	85
Preisentwicklung über 10 Jahre	86
Preisverteilung Quadratmeter- und Kaufpreise	87
Verteilungsdiagramme	88
Landkreis Miesbach Kreuth Kreuth	89
Tabellarische Auswertungen	89
Preisentwicklung über 10 Jahre	90
Preisverteilung Quadratmeter- und Kaufpreise	91
Verteilungsdiagramme	92
Landkreis Miesbach Miesbach	93
Tabellarische Auswertungen	94
Quadratmeterpreise Spanne (auf Stadt-/Gemeinde-Ebene)	95
Quadratmeterpreise Spanne (auf Stadtteil-/Ort-Ebene)	96
Quadratmeterpreise Spanne (auf PLZ-Ebene)	97
Preisentwicklung über 10 Jahre	98
Preisverteilung Quadratmeter- und Kaufpreise	99
Verteilungsdiagramme	100
Landkreis Miesbach Miesbach Miesbach	101
Tabellarische Auswertungen	101
Preisentwicklung über 10 Jahre	102
Preisverteilung Quadratmeter- und Kaufpreise	103
Verteilungsdiagramme	104
Landkreis Miesbach Otterfing	105
Tabellarische Auswertungen	106
Quadratmeterpreise Spanne (auf Stadt-/Gemeinde-Ebene)	107
Quadratmeterpreise Spanne (auf PLZ-Ebene)	108
Preisentwicklung über 10 Jahre	109
Preisverteilung Quadratmeter- und Kaufpreise	110
Verteilungsdiagramme	111
Landkreis Miesbach Otterfing Otterfing	112
Tabellarische Auswertungen	112
Preisentwicklung über 10 Jahre	113
Preisverteilung Quadratmeter- und Kaufpreise	114

Verteilungsdiagramme	115
Landkreis Miesbach Rottach-Egern	116
Tabellarische Auswertungen	117
Quadratmeterpreise Spanne (auf Stadt-/Gemeinde-Ebene)	118
Quadratmeterpreise Spanne (auf Stadtteil-/Ort-Ebene)	119
Quadratmeterpreise Spanne (auf PLZ-Ebene)	120
Preisentwicklung über 10 Jahre	121
Preisverteilung Quadratmeter- und Kaufpreise	122
Verteilungsdiagramme	123
Landkreis Miesbach Rottach-Egern Rottach-Egern	124
Tabellarische Auswertungen	124
Preisentwicklung über 10 Jahre	125
Preisverteilung Quadratmeter- und Kaufpreise	126
Verteilungsdiagramme	127
Landkreis Miesbach Schliersee	128
Tabellarische Auswertungen	129
Quadratmeterpreise Spanne (auf Stadt-/Gemeinde-Ebene)	130
Quadratmeterpreise Spanne (auf Stadtteil-/Ort-Ebene)	131
Quadratmeterpreise Spanne (auf PLZ-Ebene)	132
Preisentwicklung über 10 Jahre	133
Preisverteilung Quadratmeter- und Kaufpreise	134
Verteilungsdiagramme	135
Landkreis Miesbach Schliersee Neuhaus	136
Tabellarische Auswertungen	136
Preisentwicklung über 10 Jahre	137
Preisverteilung Quadratmeter- und Kaufpreise	138
Verteilungsdiagramme	139
Landkreis Miesbach Schliersee Schliersee	140
Tabellarische Auswertungen	140
Preisentwicklung über 10 Jahre	141
Preisverteilung Quadratmeter- und Kaufpreise	142
Verteilungsdiagramme	143
Landkreis Miesbach Tegernsee	144
Tabellarische Auswertungen	145
Quadratmeterpreise Spanne (auf Stadt-/Gemeinde-Ebene)	146
Quadratmeterpreise Spanne (auf PLZ-Ebene)	147
Preisentwicklung über 10 Jahre	148
Preisverteilung Quadratmeter- und Kaufpreise	149
Verteilungsdiagramme	150
Landkreis Miesbach Tegernsee Tegernsee	151
Tabellarische Auswertungen	151
Preisentwicklung über 10 Jahre	152
Preisverteilung Quadratmeter- und Kaufpreise	153
Verteilungsdiagramme	154
Landkreis Miesbach Valley	155
Tabellarische Auswertungen	156
Quadratmeterpreise Spanne (auf Stadt-/Gemeinde-Ebene)	157
Quadratmeterpreise Spanne (auf Stadtteil-/Ort-Ebene)	158
Quadratmeterpreise Spanne (auf PLZ-Ebene)	159
Preisentwicklung über 10 Jahre	160
Preisverteilung Quadratmeter- und Kaufpreise	161
Verteilungsdiagramme	162
Landkreis Miesbach Waakirchen	163
Tabellarische Auswertungen	164
Quadratmeterpreise Spanne (auf Stadt-/Gemeinde-Ebene)	165
Quadratmeterpreise Spanne (auf Stadtteil-/Ort-Ebene)	166
Quadratmeterpreise Spanne (auf PLZ-Ebene)	167
Preisentwicklung über 10 Jahre	168
Preisverteilung Quadratmeter- und Kaufpreise	169
Verteilungsdiagramme	170

Landkreis Miesbach Waakirchen Waakirchen	171
Tabellarische Auswertungen	171
Preisentwicklung über 10 Jahre	172
Preisverteilung Quadratmeter- und Kaufpreise	173
Verteilungsdiagramme	174
Landkreis Miesbach Warngau	175
Tabellarische Auswertungen	176
Quadratmeterpreise Spanne (auf Stadt-/Gemeinde-Ebene)	177
Quadratmeterpreise Spanne (auf Stadtteil-/Ort-Ebene)	178
Quadratmeterpreise Spanne (auf PLZ-Ebene)	179
Preisentwicklung über 10 Jahre	180
Preisverteilung Quadratmeter- und Kaufpreise	181
Verteilungsdiagramme	182
Landkreis Miesbach Weyarn	183
Tabellarische Auswertungen	184
Quadratmeterpreise Spanne (auf Stadt-/Gemeinde-Ebene)	185
Quadratmeterpreise Spanne (auf Stadtteil-/Ort-Ebene)	186
Quadratmeterpreise Spanne (auf PLZ-Ebene)	187
Preisentwicklung über 10 Jahre	188
Preisverteilung Quadratmeter- und Kaufpreise	189
Verteilungsdiagramme	190
Landkreis Miesbach Weyarn Weyarn	191
Tabellarische Auswertungen	191
Preisentwicklung über 10 Jahre	192
Preisverteilung Quadratmeter- und Kaufpreise	193
Verteilungsdiagramme	194

Landkreis Miesbach (MB)

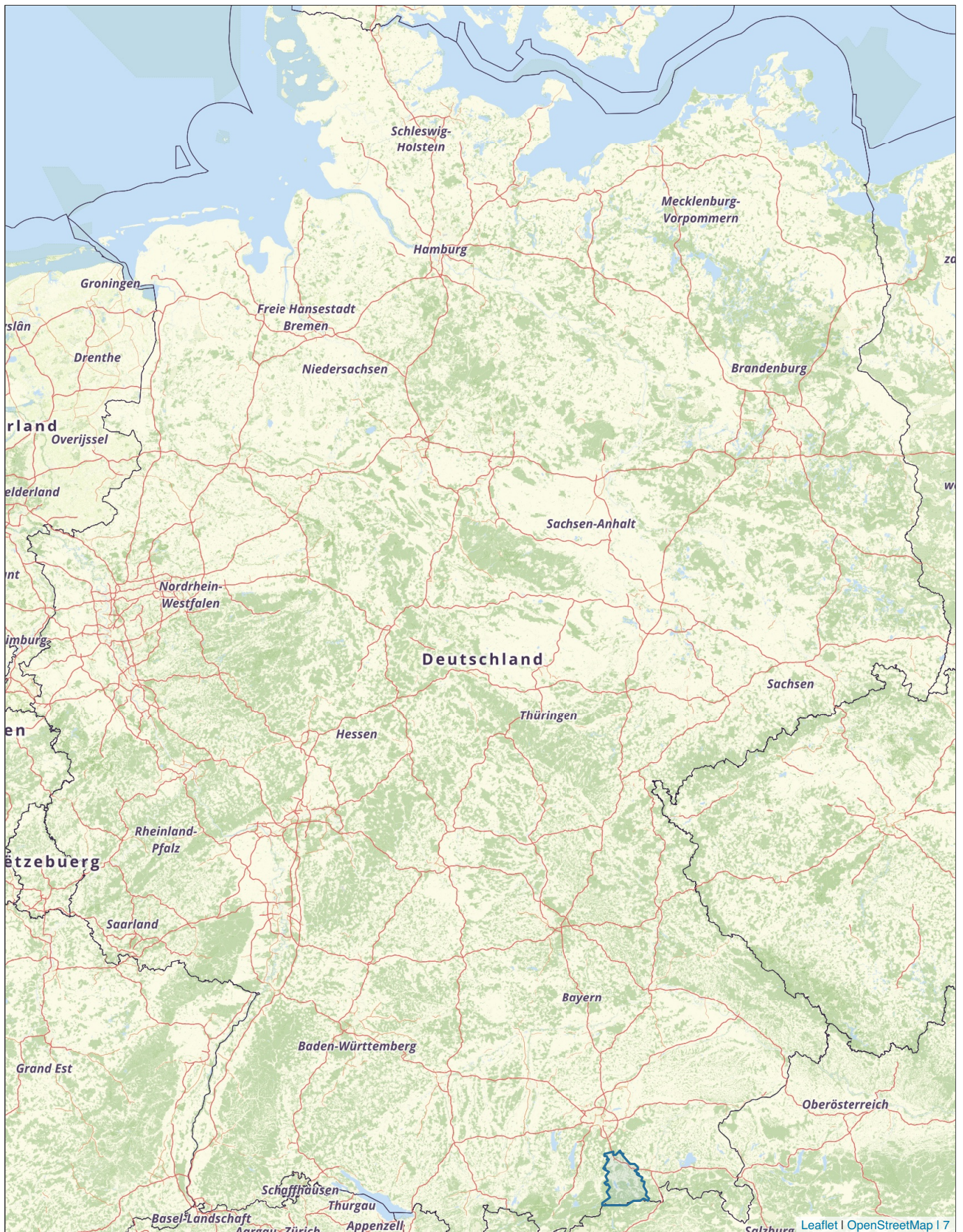

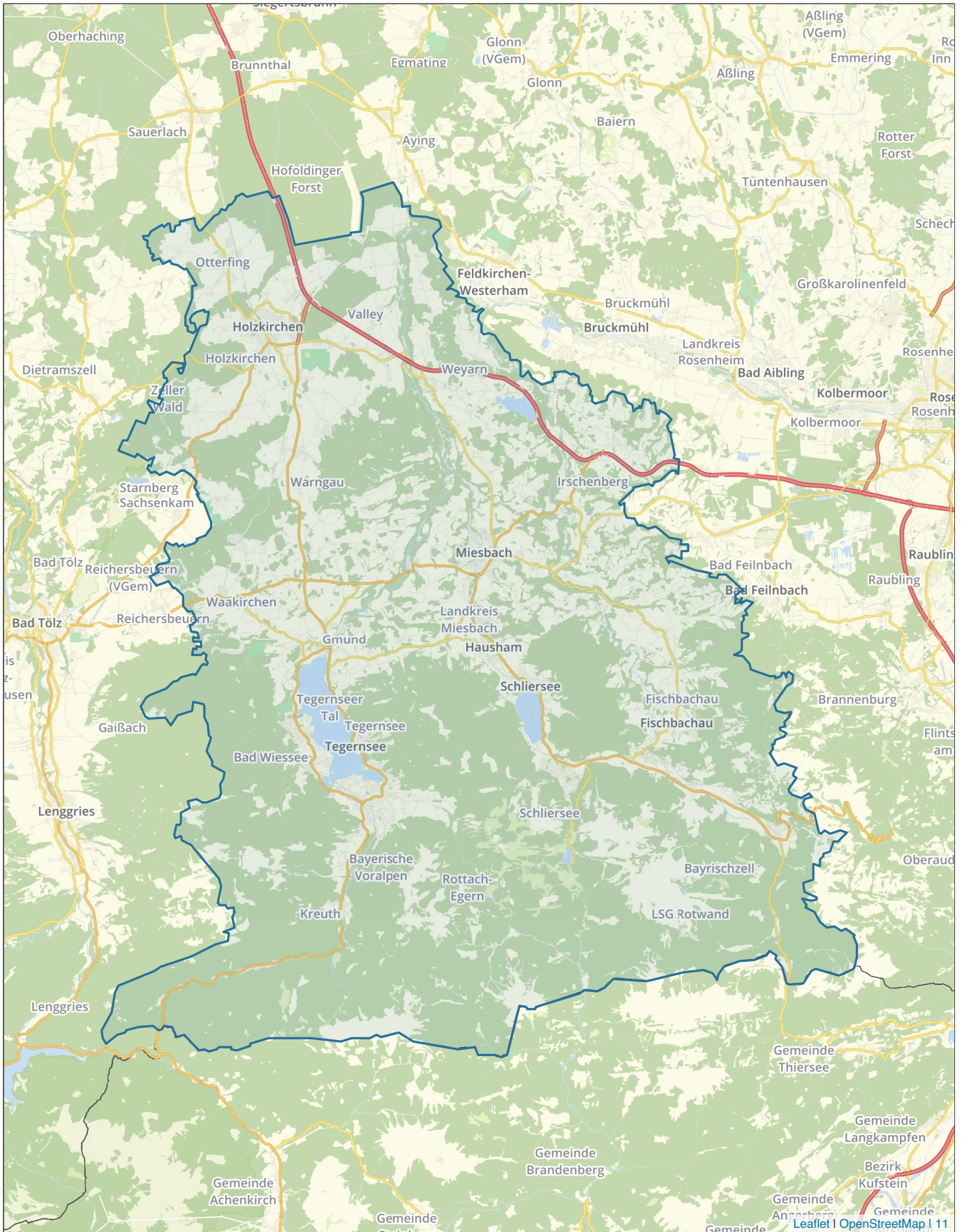

Tabellarische Auswertungen

Bestandsimmobilien (Häuser) - Nach Objekttyp

Letzte 12 Monate: Auswertung über Bestandsimmobilien mit einem Letztangebot zwischen 28.02.2023 und 28.02.2024

Typ	Anzahl	Median Wfl.	Median Preis	Median m ² -Preis	Veränd.
Einfamilienhaus	264	185 m ²	1.574.500 EUR	7.998 EUR	-12,4 %
Villa / Bungalow	18	240 m ²	3.450.000 EUR	13.283 EUR	8,4 %
Doppelhaushälfte	71	150 m ²	1.199.000 EUR	7.686 EUR	-8,0 %
RH/REH/RKH	44	132 m ²	909.500 EUR	6.967 EUR	-11,0 %
Zweifamilienhaus	6	180 m ²	1.095.000 EUR	5.669 EUR	
Mehrfamilienhaus	46	304 m ²	1.875.000 EUR	6.415 EUR	-14,9 %
GESAMT	449	178 m ²	1.390.000 EUR	7.650 EUR	-12,4 %

Vergleichszeitraum: Auswertung über Bestandsimmobilien mit einem Letztangebot zwischen 28.02.2022 und 28.02.2023

Typ	Anzahl	Median Wfl.	Median Preis	Median m ² -Preis	Veränd.
Einfamilienhaus	169	184 m ²	1.649.500 EUR	9.127 EUR	18,1 %
Villa / Bungalow	9	270 m ²	2.900.000 EUR	12.250 EUR	-17,6 %
Doppelhaushälfte	60	164 m ²	1.397.500 EUR	8.355 EUR	15,7 %
RH/REH/RKH	30	140 m ²	1.179.500 EUR	7.831 EUR	1,4 %
Mehrfamilienhaus	34	324 m ²	1.990.000 EUR	7.538 EUR	27,5 %
GESAMT	306	174 m ²	1.550.000 EUR	8.737 EUR	19,8 %

Vergleichszeitraum: Auswertung über Bestandsimmobilien mit einem Letztangebot zwischen 28.02.2021 und 28.02.2022

Typ	Anzahl	Median Wfl.	Median Preis	Median m ² -Preis	Veränd.
Einfamilienhaus	90	190 m ²	1.535.000 EUR	7.726 EUR	17,2 %
Villa / Bungalow	8	282 m ²	3.175.000 EUR	14.860 EUR	
Doppelhaushälfte	50	152 m ²	1.175.000 EUR	7.220 EUR	-12,6 %
RH/REH/RKH	16	140 m ²	1.125.000 EUR	7.721 EUR	18,0 %
Zweifamilienhaus	10	180 m ²	887.500 EUR	6.821 EUR	12,5 %
Mehrfamilienhaus	24	399 m ²	1.882.500 EUR	5.911 EUR	30,2 %
GESAMT	198	180 m ²	1.393.500 EUR	7.292 EUR	12,1 %

Bestandsimmobilien (Häuser) - Gruppierung nach Zimmern

Letzte 12 Monate: Auswertung über Bestandsimmobilien mit einem Letztangebot zwischen 28.02.2023 und 28.02.2024

Kategorie	Anzahl	Median Wfl.	Median Preis	Median m ² -Preis
1 bis 1.5 Zimmer	3	185 m ²	1.060.000 EUR	5.730 EUR
2 bis 2.5 Zimmer	3	135 m ²	995.000 EUR	8.038 EUR
3 bis 3.5 Zimmer	12	102 m ²	805.000 EUR	7.821 EUR
4 bis 5.5 Zimmer	172	144 m ²	1.150.000 EUR	7.952 EUR
6 bis 8 Zimmer	138	189 m ²	1.476.500 EUR	8.126 EUR
9 oder mehr Zimmer	105	345 m ²	2.099.000 EUR	6.633 EUR

Quadratmeterpreise Karte

In dieser Karte werden die Quadratmeterpreise auf Postleitzahlenebene dargestellt.

Der betrachtete Angebotszeitraum ist 28.02.2022 bis 28.02.2024. Das arithmetische Mittel auf Ebene des Landkreises für diesen Zeitraum beträgt 8.983 EUR/m², der Median 8.176 EUR/m².

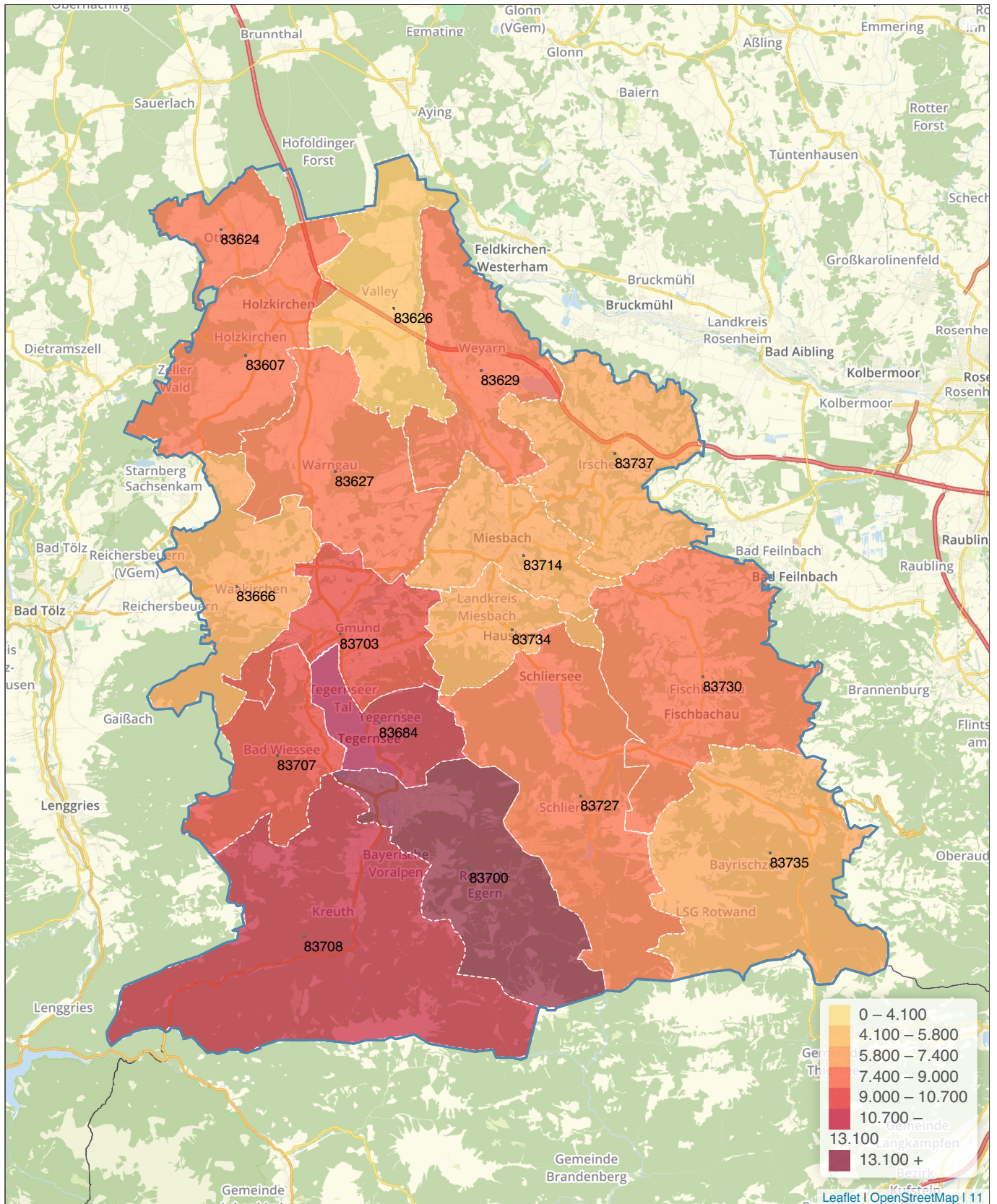

Quadratmeterpreise Tabelle

PLZ	Gemeinde/Stadt	Anzahl	0.1 Quantil m ² -Preis	0.9 Quantil m ² -Preis	Median m ² -Preis	Ø m ² -Preis
83607	Holzkirchen	116	6.144 EUR	10.502 EUR	7.976 EUR	8.141 EUR
83624	Otterfing	49	5.730 EUR	9.867 EUR	8.159 EUR	8.005 EUR
83626	Weyarn	38	3.012 EUR	8.370 EUR	5.511 EUR	5.654 EUR
83627	Warngau	25	5.432 EUR	8.908 EUR	7.536 EUR	7.368 EUR
83629	Weyarn	25	4.570 EUR	9.509 EUR	8.269 EUR	7.695 EUR
83666	Waakirchen	33	4.827 EUR	9.302 EUR	6.965 EUR	7.252 EUR
83684	Tegernsee	20	5.231 EUR	17.138 EUR	11.853 EUR	11.352 EUR
83700	Rottach-Egern	98	8.090 EUR	21.312 EUR	14.131 EUR	14.462 EUR
83703	Gmund a. Tegernsee	44	5.404 EUR	14.245 EUR	9.453 EUR	9.516 EUR
83707	Kreuth	43	6.100 EUR	14.545 EUR	10.643 EUR	10.431 EUR
83708	Kreuth	31	8.176 EUR	15.750 EUR	11.750 EUR	11.640 EUR
83714	Miesbach	61	2.990 EUR	9.645 EUR	6.389 EUR	6.286 EUR
83727	Schliersee	75	4.257 EUR	12.860 EUR	7.873 EUR	8.459 EUR
83730	Fischbachau	37	5.908 EUR	10.246 EUR	8.256 EUR	8.220 EUR
83734	Hausham	36	4.930 EUR	9.203 EUR	6.957 EUR	7.020 EUR
83735	Bayrischzell	8	-	-	-	-
83737	Irschenberg	11	4.848 EUR	8.622 EUR	6.933 EUR	6.776 EUR

Quadratmeterpreise Spanne (auf Stadt-/Gemeinde-Ebene)

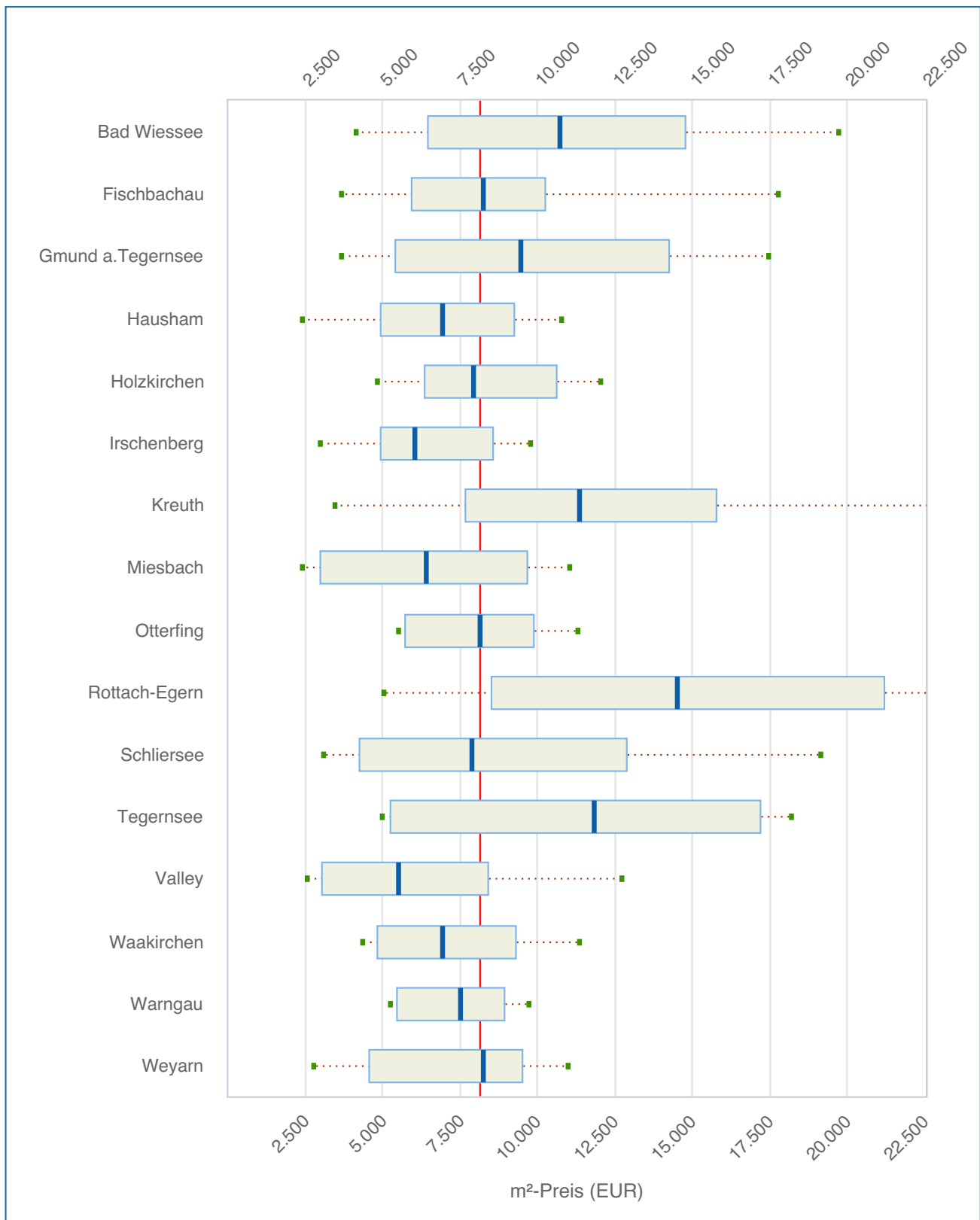

Dieses Diagramm veranschaulicht die Quadratmeterpreis-Verteilung der Städte bzw. Gemeinden des Landkreises in einem Angebotszeitraum von zwei Jahren, also 28.02.2022 bis 28.02.2024. Als Vergleichswert ist der Median des Quadratmeterpreises für den gesamten Landkreis mit eingezeichnet (s. rote Linie im Chart). Er beträgt 8.140 EUR/m².

Die Verteilung wird durch fünf Lageparameter dargestellt - Minimum, 0.1-Quantil, Median, 0.9-Quantil und Maximum. Der Kasten umfasst folglich den Quadratmeterpreis von 80 Prozent der Immobilien.

Hinweis: Dargestellt werden nur Lagen mit mindestens 10 Objekten im o.g. Zeitraum.

Tabellarische Übersicht

Stadt/Gemeinde	Anzahl	Min m ² -Preis	0.1 Quantil m ² -Preis	Median m ² -Preis	Ø m ² -Preis	0.9 Quantil m ² -Preis	Max m ² -Preis
Bad Wiessee	40	4.109 EUR	6.417 EUR	10.737 EUR	10.528 EUR	14.758 EUR	19.667 EUR
Fischbachau	37	3.677 EUR	5.908 EUR	8.256 EUR	8.220 EUR	10.246 EUR	17.760 EUR
Gmund a.Tegernsee	44	3.667 EUR	5.404 EUR	9.453 EUR	9.516 EUR	14.245 EUR	17.407 EUR
Hausham	36	2.384 EUR	4.930 EUR	6.957 EUR	7.020 EUR	9.203 EUR	10.731 EUR
Holzkirchen	134	4.807 EUR	6.311 EUR	7.918 EUR	8.159 EUR	10.594 EUR	12.000 EUR
Irschenberg	14	2.950 EUR	4.903 EUR	6.030 EUR	6.476 EUR	8.543 EUR	9.750 EUR
Kreuth	38	3.462 EUR	7.673 EUR	11.371 EUR	11.579 EUR	15.765 EUR	23.077 EUR
Miesbach	61	2.388 EUR	2.990 EUR	6.389 EUR	6.286 EUR	9.645 EUR	11.034 EUR
Otterfing	49	5.469 EUR	5.730 EUR	8.159 EUR	8.005 EUR	9.867 EUR	11.295 EUR
Rottach-Egern	93	5.037 EUR	8.507 EUR	14.510 EUR	14.569 EUR	21.165 EUR	29.185 EUR
Schliersee	75	3.070 EUR	4.257 EUR	7.873 EUR	8.459 EUR	12.860 EUR	19.091 EUR
Tegernsee	20	4.975 EUR	5.231 EUR	11.853 EUR	11.352 EUR	17.138 EUR	18.182 EUR
Valley	38	2.535 EUR	3.012 EUR	5.511 EUR	5.654 EUR	8.370 EUR	12.692 EUR
Waakirchen	33	4.348 EUR	4.827 EUR	6.965 EUR	7.252 EUR	9.302 EUR	11.308 EUR
Warngau	25	5.238 EUR	5.432 EUR	7.536 EUR	7.368 EUR	8.908 EUR	9.722 EUR
Weyarn	25	2.762 EUR	4.570 EUR	8.269 EUR	7.695 EUR	9.509 EUR	10.975 EUR

Quadratmeterpreise Spanne (auf PLZ-Ebene)

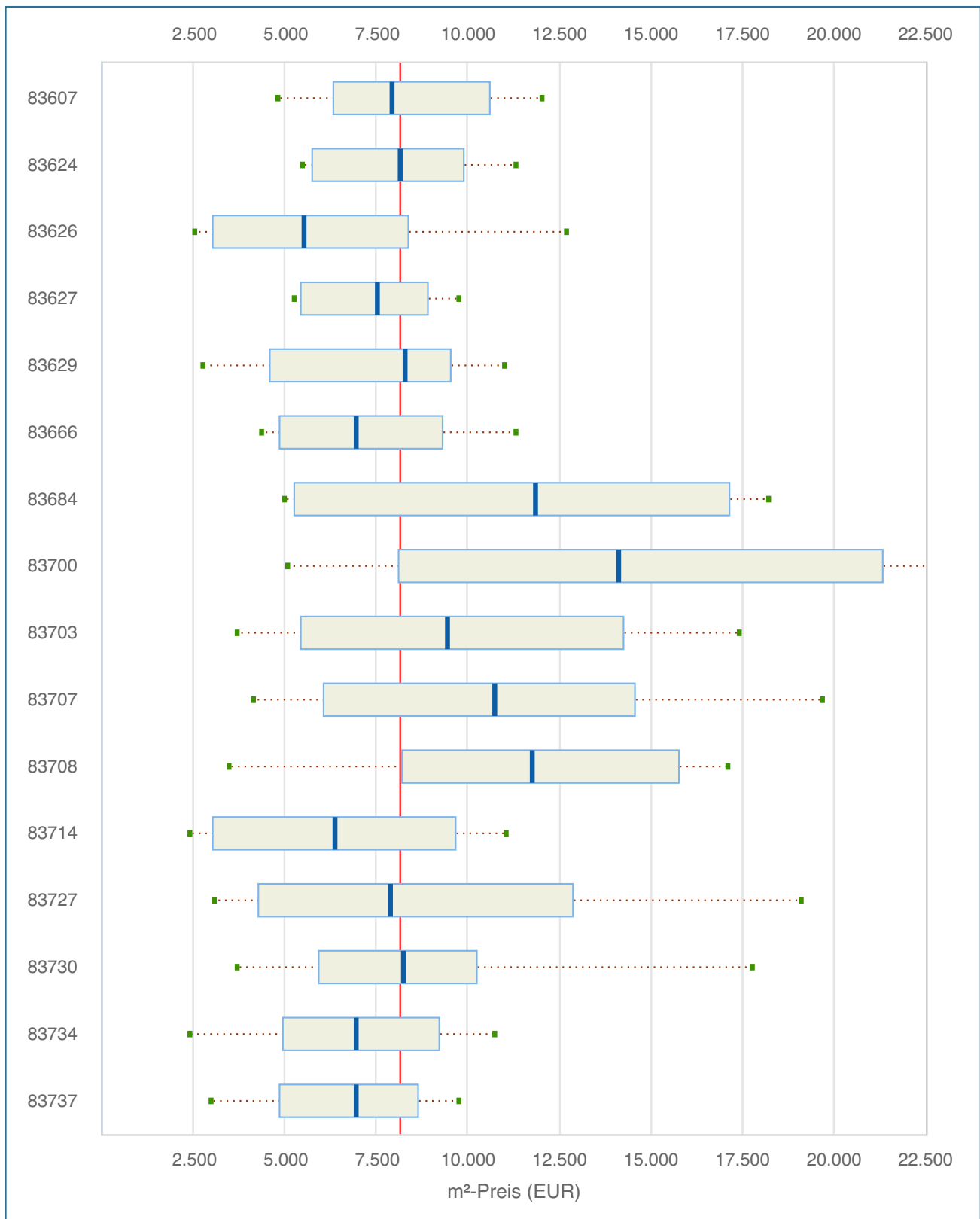

Dieses Diagramm beschreibt die Preisverteilung **auf Postleitzahlen-Ebene** des Landkreises. Als Vergleichswert ist der Median des Quadratmeterpreises für den gesamten Landkreis mit eingezeichnet (s. rote Linie im Chart). Er beträgt 8.140 EUR/m².

Die Verteilung wird durch fünf Lageparameter dargestellt - Minimum, 0.1-Quantil, Median, 0.9-Quantil und Maximum. Der Kasten umfasst folglich den Quadratmeterpreis von 80 Prozent der Immobilien.

Hinweis: Betrachtet werden nur Postleitzahlen mit mindestens 10 Objekten.

Tabellarische Übersicht

PLZ	Anzahl	Min m ² -Preis	0.1 Quantil m ² -Preis	Median m ² -Preis	Ø m ² -Preis	0.9 Quantil m ² -Preis	Max m ² -Preis
83607	134	4.807 EUR	6.311 EUR	7.918 EUR	8.159 EUR	10.594 EUR	12.000 EUR
83624	49	5.469 EUR	5.730 EUR	8.159 EUR	8.005 EUR	9.867 EUR	11.295 EUR
83626	38	2.535 EUR	3.012 EUR	5.511 EUR	5.654 EUR	8.370 EUR	12.692 EUR
83627	25	5.238 EUR	5.432 EUR	7.536 EUR	7.368 EUR	8.908 EUR	9.722 EUR
83629	25	2.762 EUR	4.570 EUR	8.269 EUR	7.695 EUR	9.509 EUR	10.975 EUR
83666	33	4.348 EUR	4.827 EUR	6.965 EUR	7.252 EUR	9.302 EUR	11.308 EUR
83684	20	4.975 EUR	5.231 EUR	11.853 EUR	11.352 EUR	17.138 EUR	18.182 EUR
83700	98	5.037 EUR	8.090 EUR	14.131 EUR	14.462 EUR	21.312 EUR	29.185 EUR
83703	44	3.667 EUR	5.404 EUR	9.453 EUR	9.516 EUR	14.245 EUR	17.407 EUR
83707	42	4.109 EUR	6.055 EUR	10.737 EUR	10.426 EUR	14.545 EUR	19.667 EUR
83708	31	3.462 EUR	8.176 EUR	11.750 EUR	11.640 EUR	15.750 EUR	17.105 EUR
83714	61	2.388 EUR	2.990 EUR	6.389 EUR	6.286 EUR	9.645 EUR	11.034 EUR
83727	75	3.070 EUR	4.257 EUR	7.873 EUR	8.459 EUR	12.860 EUR	19.091 EUR
83730	37	3.677 EUR	5.908 EUR	8.256 EUR	8.220 EUR	10.246 EUR	17.760 EUR
83734	36	2.384 EUR	4.930 EUR	6.957 EUR	7.020 EUR	9.203 EUR	10.731 EUR
83737	11	2.950 EUR	4.848 EUR	6.933 EUR	6.776 EUR	8.622 EUR	9.750 EUR

Preisentwicklung über 10 Jahre

Bestandsimmobilien

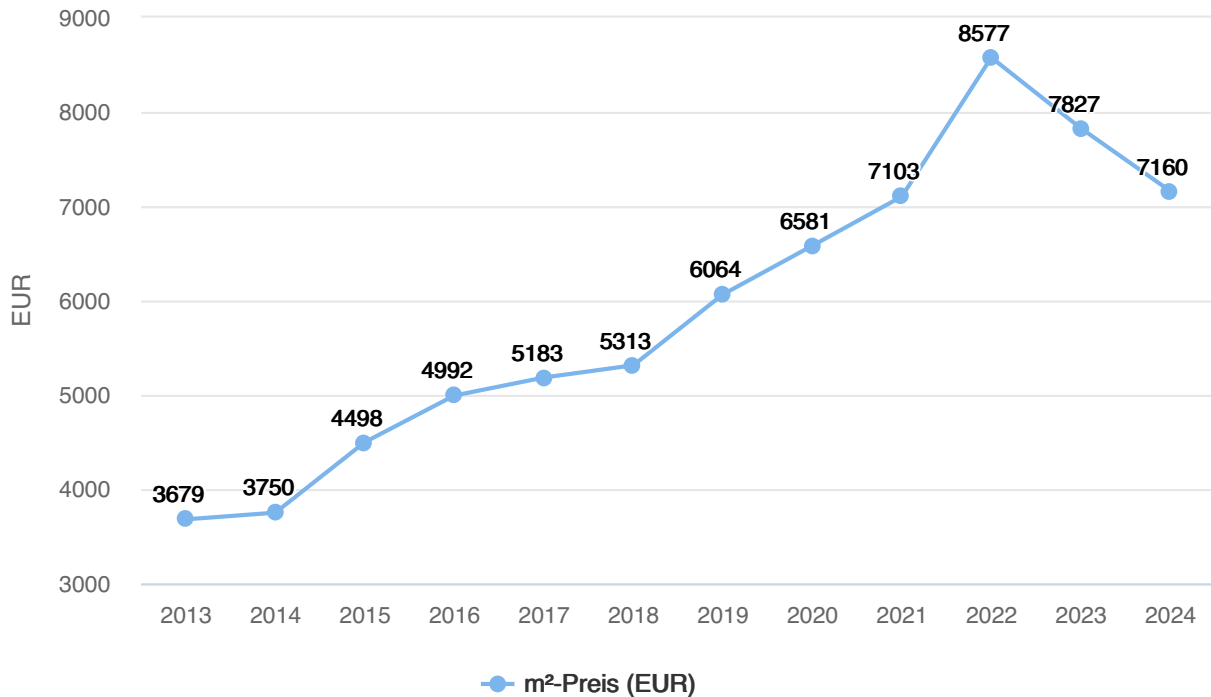

Tabellarische Darstellung

Jahr	Anzahl	Median m²-Preis	+/- (Vorjahr)	+/- (gesamt)	Arithm. Mittel m²-Preis	+/- (Vorjahr)	+/- (gesamt)	Ø Tage am Markt
2024	82	7.160 EUR	-8,5 %	+ 94,6 %	8.141 EUR	-7,0 %	+ 90,8 %	137
2023	456	7.827 EUR	-8,7 %	+ 112,7 %	8.757 EUR	-6,7 %	+ 105,3 %	95
2022	266	8.577 EUR	+ 20,8 %	+ 133,1 %	9.382 EUR	+ 21,8 %	+ 119,9 %	57
2021	189	7.103 EUR	+ 7,9 %	+ 93,1 %	7.701 EUR	+ 6,1 %	+ 80,5 %	70
2020	258	6.581 EUR	+ 8,5 %	+ 78,9 %	7.258 EUR	+ 7,1 %	+ 70,1 %	81
2019	297	6.064 EUR	+ 14,1 %	+ 64,8 %	6.779 EUR	+ 12,0 %	+ 58,9 %	90
2018	330	5.313 EUR	+ 2,5 %	+ 44,4 %	6.053 EUR	-2,0 %	+ 41,9 %	112
2017	360	5.183 EUR	+ 3,8 %	+ 40,9 %	6.175 EUR	+ 6,7 %	+ 44,7 %	118
2016	450	4.992 EUR	+ 11,0 %	+ 35,7 %	5.785 EUR	+ 10,6 %	+ 35,6 %	98
2015	532	4.498 EUR	+ 19,9 %	+ 22,3 %	5.232 EUR	+ 23,2 %	+ 22,6 %	92
2014	624	3.750 EUR	+ 1,9 %	+ 1,9 %	4.247 EUR	-0,4 %	-0,4 %	89
2013	642	3.679 EUR			4.266 EUR			100

Trendcharts

Auf Quartalsbasis

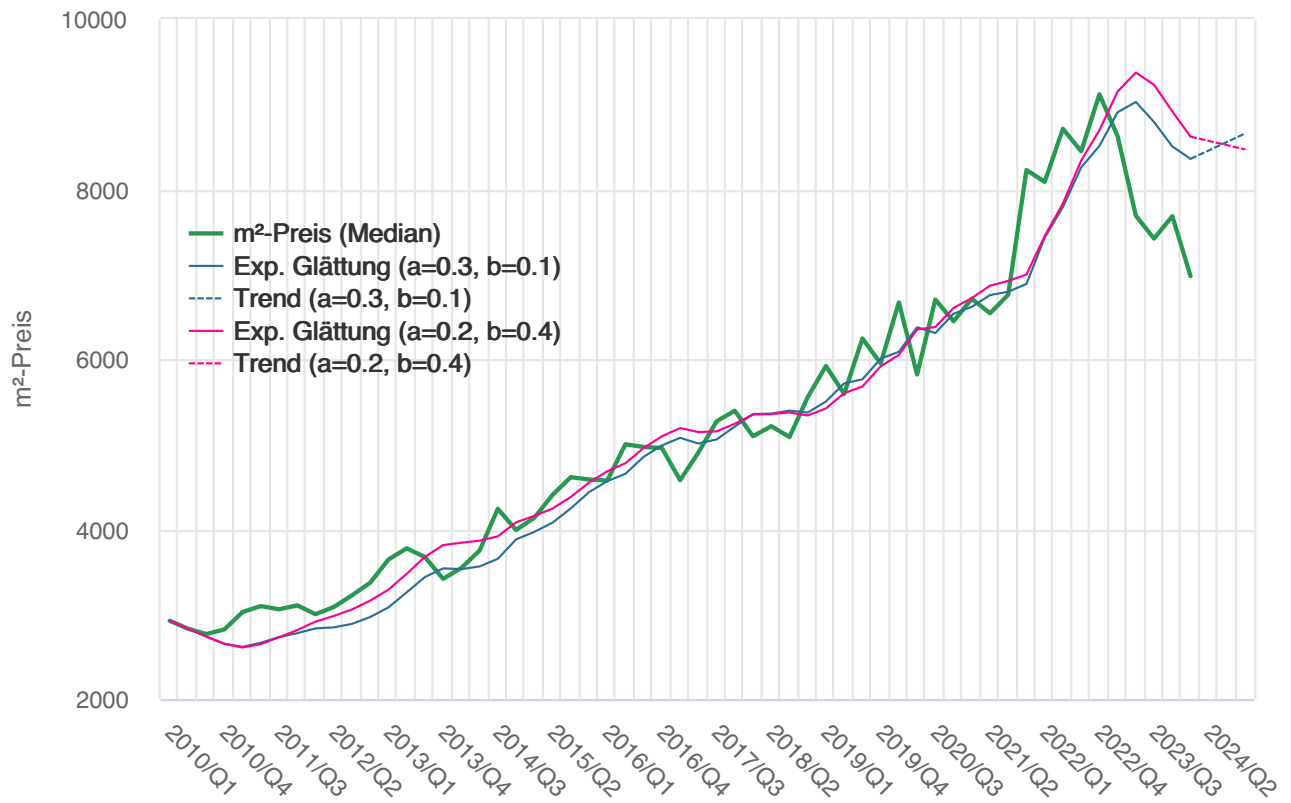

Dieses Diagramm zeigt den Median des Quadratmeterpreises auf Quartalsbasis und den Trend für die nächsten drei Quartale.

Das zugrundeliegende mathematische Modell (Holt-Winters-Modell mit linearem Trend) wird mit zwei verschiedenen Parameterkombinationen aufgerufen, die zwei exemplarischen Szenarien entsprechen. Der Trend der beiden Szenarien lautet

Zeitpunkt	Trend ($\alpha=0.3, \beta=0.1$)	Trend ($\alpha=0.2, \beta=0.4$)
2024/Q2	8.454	8.566
2024/Q3	8.554	8.516
2024/Q4	8.654	8.466

Auf Monatsbasis

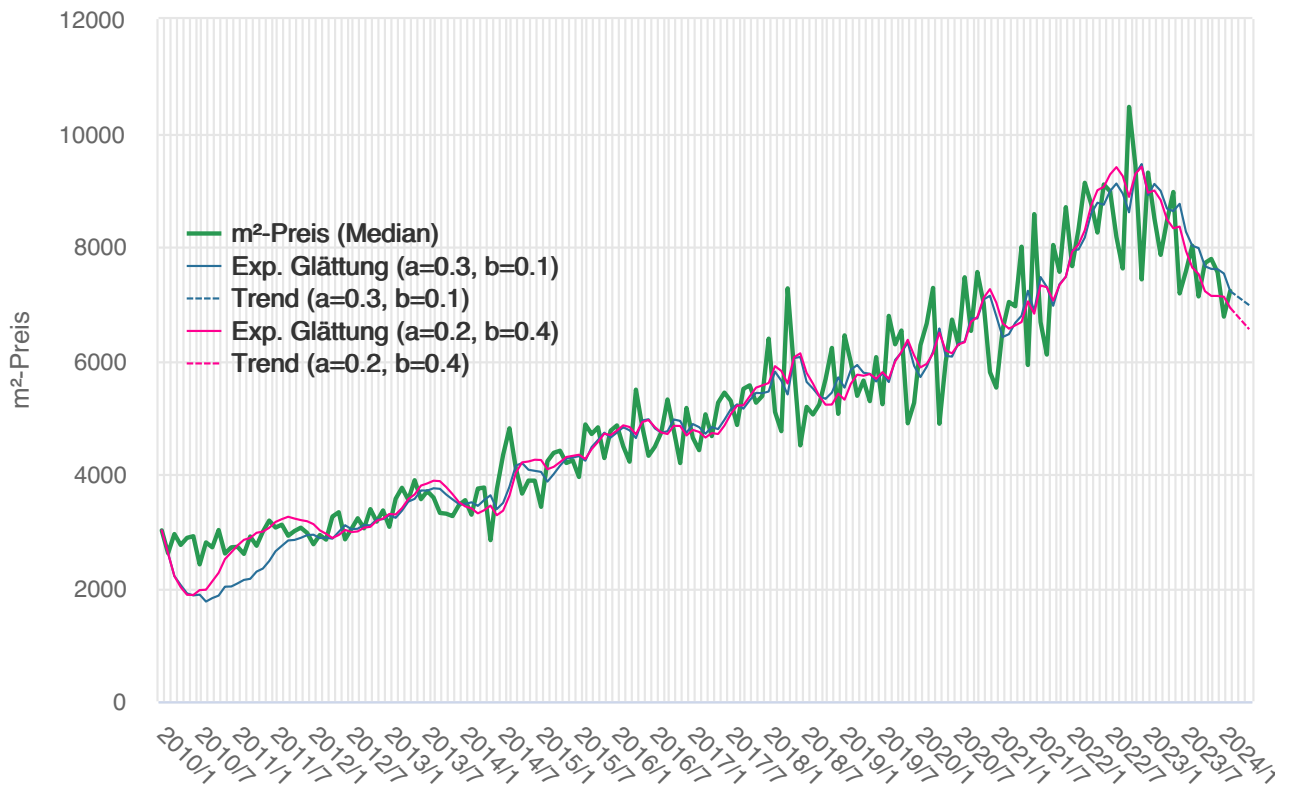

Dieses Diagramm zeigt den Median des Quadratmeterpreises auf Monatsbasis und den Trend für die nächsten drei Monate.

Das zugrundeliegende mathematische Modell (Holt-Winters-Modell mit linearem Trend) wird mit zwei verschiedenen Parameterkombinationen aufgerufen, die zwei exemplarischen Szenarien entsprechen. Der Trend der beiden Szenarien lautet

Zeitpunkt	Trend ($\alpha=0.3, \beta=0.1$)	Trend ($\alpha=0.2, \beta=0.4$)
2024/3	7.133	6.796
2024/4	7.050	6.670
2024/5	6.968	6.545

Preisverteilung Quadratmeter- und Kaufpreise

Aufsteigend nach Quadratmeterpreis

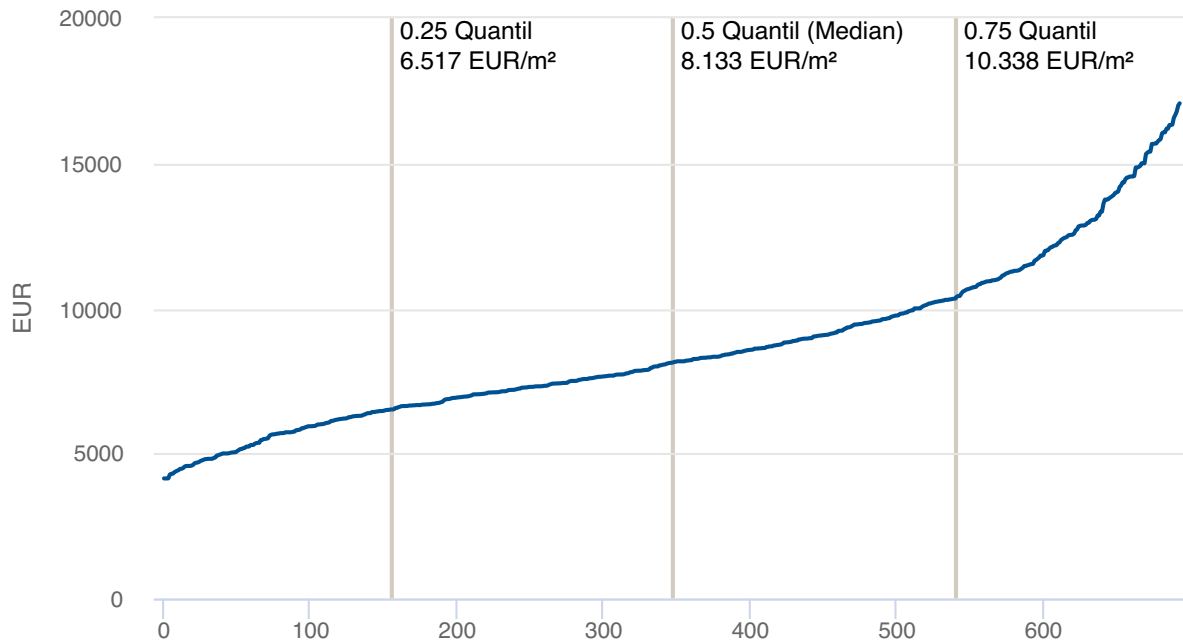

Dieser Chart stellt die **m²-Preise** der Immobilien mit Letztangebot 28.02.2022 bis 28.02.2024 aufsteigend sortiert in einer Reihe dar. Durch Einzeichnen der Quartile bilden sich vier Intervalle, jeweils mit 25% der Immobilien. Diese Darstellung ist quasi ein seitlich betrachtetes Balkendiagramm - nur mit variablen Intervallen und mit Informationen zur Verteilung **im Inneren** des Balkens.

Aufsteigend nach Kaufpreis

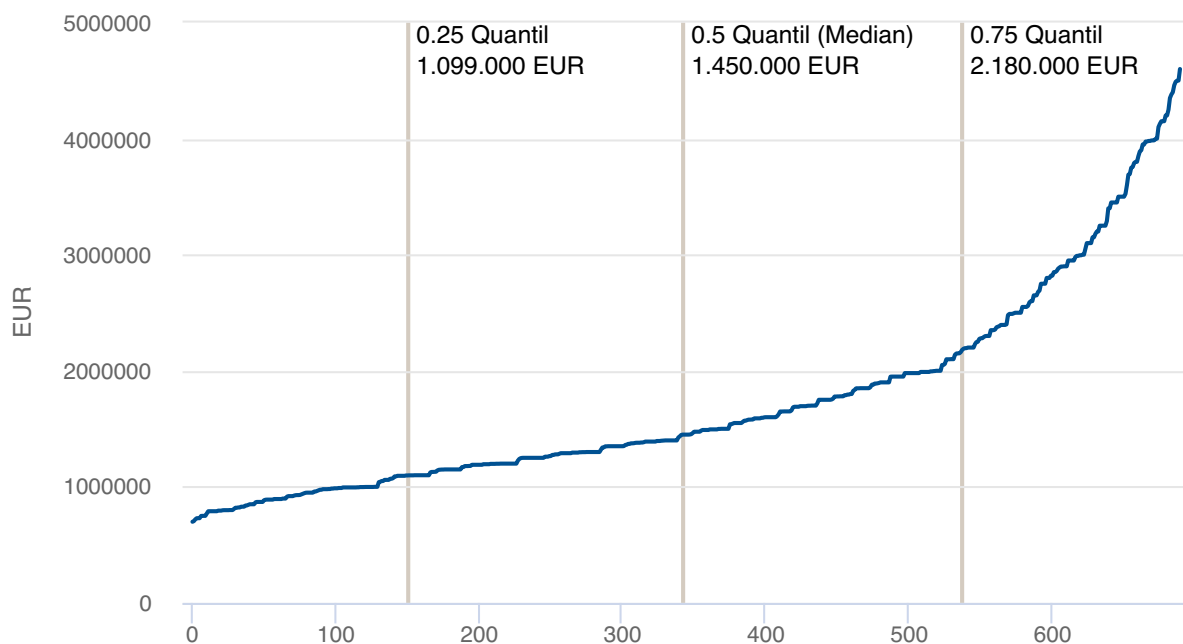

In diesem Chart sind die **Kaufpreise** der Immobilien mit Letztangebot 28.02.2022 bis 28.02.2024 aufsteigend sortiert dargestellt.

Verteilungsdiagramme

Verteilung nach Zimmerzahl

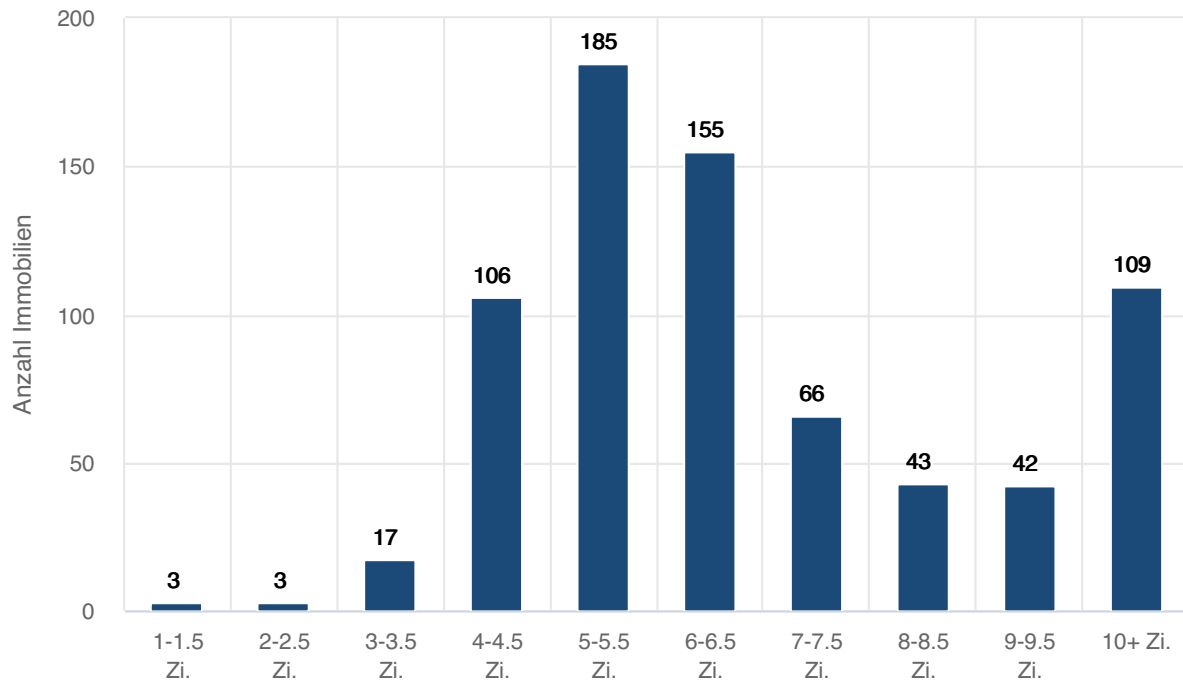

Verteilung nach Wohnfläche

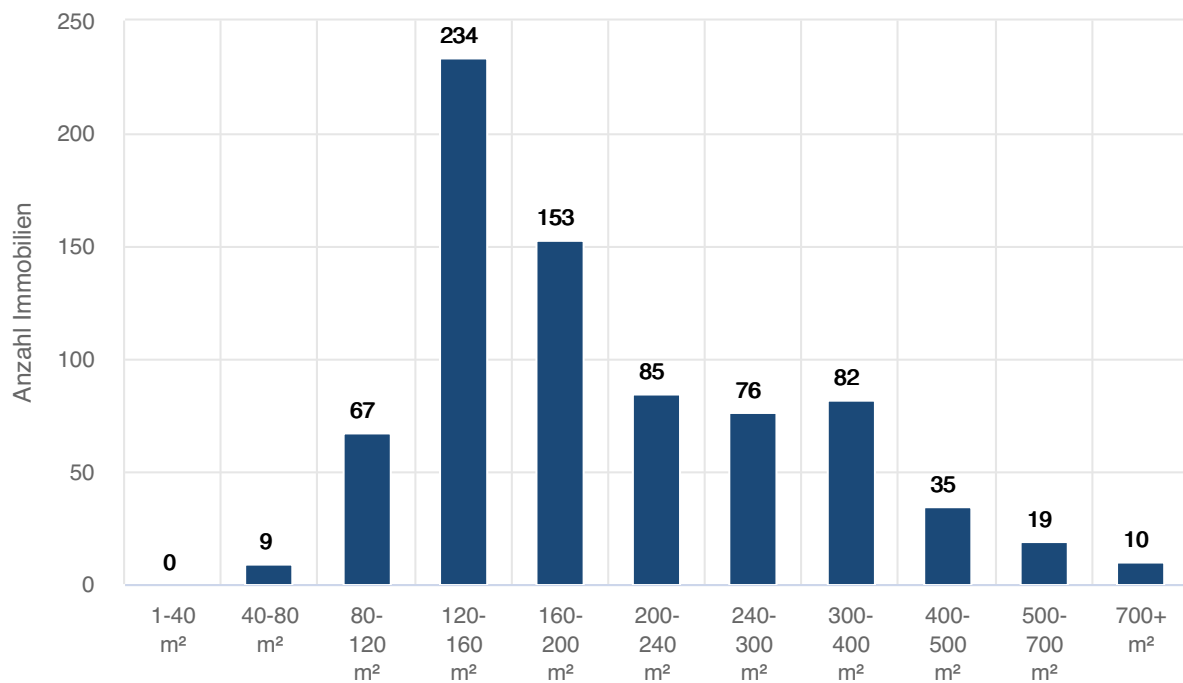

Landkreis Miesbach | Bad Wiessee

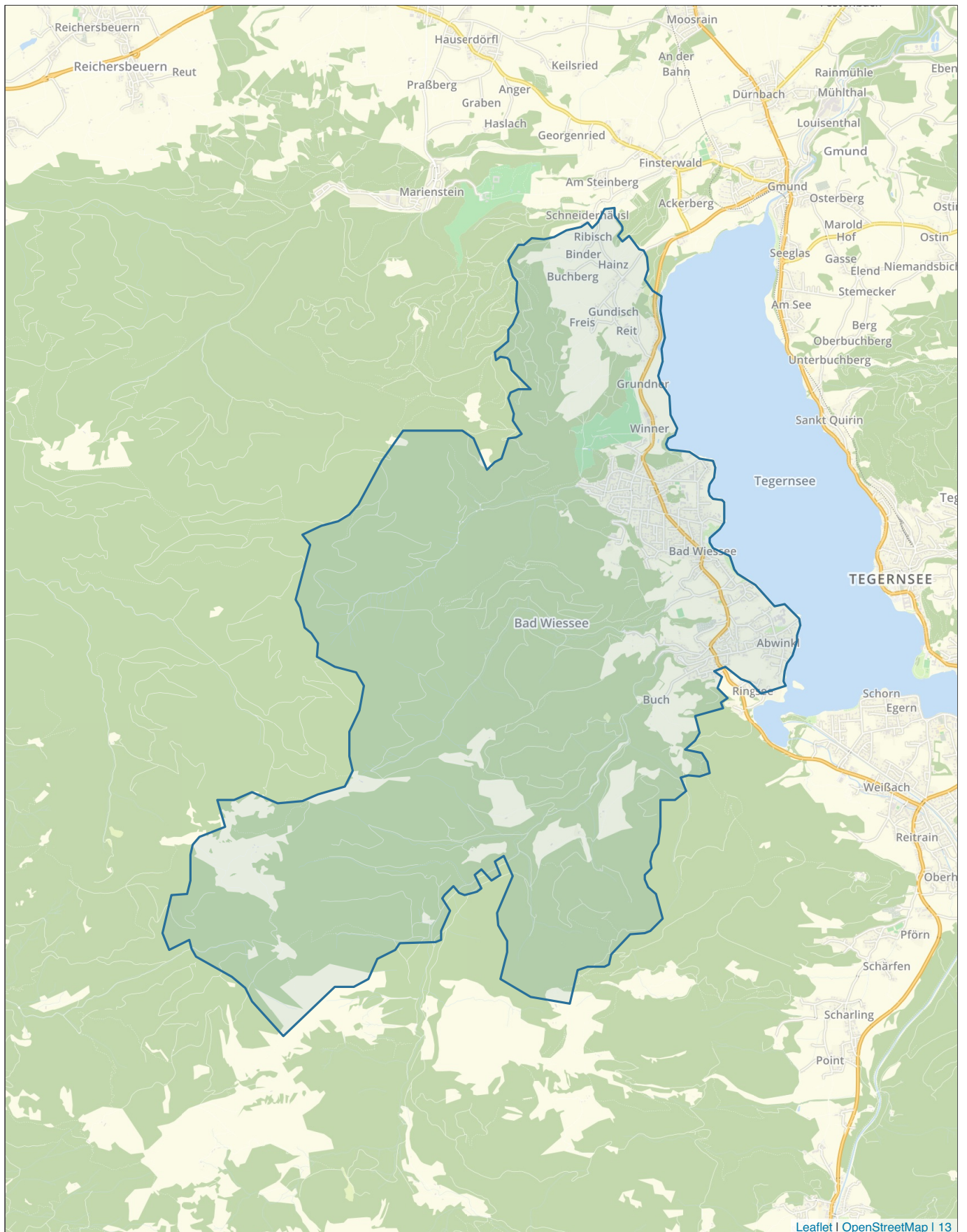

Tabellarische Auswertungen

Bestandsimmobilien (Häuser) - Nach Objekttyp

Letzte 12 Monate: Auswertung über Bestandsimmobilien mit einem Letztangebot zwischen 28.02.2023 und 28.02.2024

Typ	Anzahl	Median Wfl.	Median Preis	Median m ² -Preis	Veränd.
Einfamilienhaus	16	290 m ²	2.399.000 EUR	7.657 EUR	
Doppelhaushälfte	6	183 m ²	2.114.000 EUR	12.134 EUR	
Mehrfamilienhaus	7	506 m ²	3.790.000 EUR	7.433 EUR	
GESAMT	30	294 m²	2.500.000 EUR	8.682 EUR	-29,9 %

Vergleichszeitraum: Auswertung über Bestandsimmobilien mit einem Letztangebot zwischen 28.02.2022 und 28.02.2023

Typ	Anzahl	Median Wfl.	Median Preis	Median m ² -Preis	Veränd.
GESAMT	11	204 m²	1.698.000 EUR	12.389 EUR	3,2 %

Vergleichszeitraum: Auswertung über Bestandsimmobilien mit einem Letztangebot zwischen 28.02.2021 und 28.02.2022

Typ	Anzahl	Median Wfl.	Median Preis	Median m ² -Preis	Veränd.
GESAMT	13	147 m²	1.890.000 EUR	12.000 EUR	26,3 %

Bestandsimmobilien (Häuser) - Gruppierung nach Zimmern

Letzte 12 Monate: Auswertung über Bestandsimmobilien mit einem Letztangebot zwischen 28.02.2023 und 28.02.2024

Kategorie	Anzahl	Median Wfl.	Median Preis	Median m ² -Preis
4 bis 5.5 Zimmer	7	176 m ²	1.890.000 EUR	11.832 EUR
6 bis 8 Zimmer	5	190 m ²	2.950.000 EUR	16.667 EUR
9 oder mehr Zimmer	18	386 m ²	2.575.000 EUR	6.930 EUR

Quadratmeterpreise Spanne (auf Stadt-/Gemeinde-Ebene)

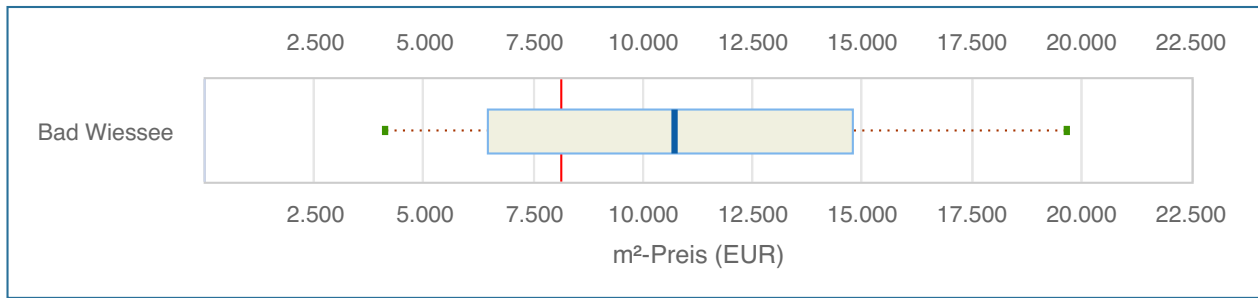

Dieses Diagramm veranschaulicht die Quadratmeterpreis-Verteilung der Gemeinde/der Stadt in einem Angebotszeitraum von zwei Jahren, also 28.02.2022 bis 28.02.2024. Als Vergleichswert ist der Median des Quadratmeterpreises für den gesamten Landkreis mit eingezeichnet (s. rote Linie im Chart). Er beträgt 8.140 EUR/m².

Die Verteilung wird durch fünf Lageparameter dargestellt - Minimum, 0.1-Quantil, Median, 0.9-Quantil und Maximum. Der Kasten umfasst folglich den Quadratmeterpreis von 80 Prozent der Immobilien.

Tabellarische Übersicht

	Anzahl	Min m ² -Preis	0.1 Quantil m ² -Preis	Median m ² -Preis	Ø m ² -Preis	0.9 Quantil m ² -Preis	Max m ² -Preis
Bad Wiessee	40	4.109 EUR	6.417 EUR	10.737 EUR	10.528 EUR	14.758 EUR	19.667 EUR

Quadratmeterpreise Spanne (auf Stadtteil-/Ort-Ebene)

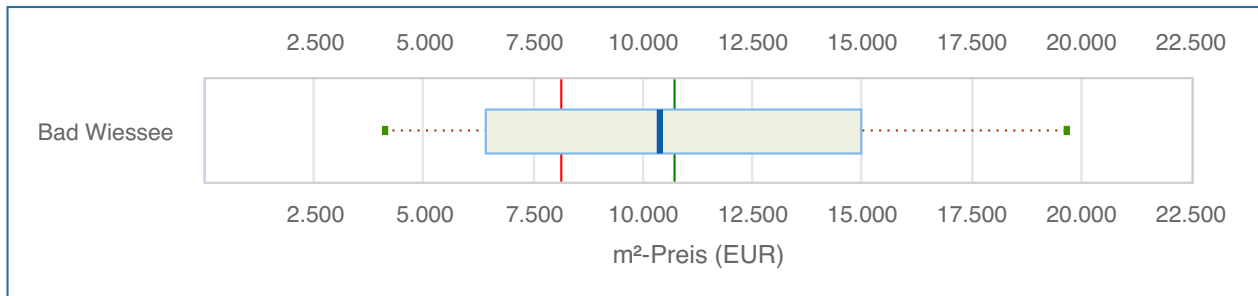

Dieses Diagramm veranschaulicht die Quadratmeterpreis-Verteilung der Orte/Stadtteile in einem Angebotszeitraum von zwei Jahren, also 28.02.2022 bis 28.02.2024. Zur preislichen Einordnung sind zwei Vergleichswerte mit eingezeichnet. Zum einen der Median des Quadratmeterpreises für den gesamten Landkreis, 8.140 EUR/m² (s. rote Linie im Chart), sowie der Median der Stadt/der Gemeinde, 10.737 EUR/m² (s. grüne Linie im Chart).

Die Verteilung wird durch fünf Lageparameter dargestellt - Minimum, 0.1-Quantil, Median, 0.9-Quantil und Maximum. Der Kasten umfasst folglich den Quadratmeterpreis von 80 Prozent der Immobilien.

Hinweis: Dargestellt werden nur Lagen mit mindestens 10 Objekten im o.g. Zeitraum. In die Berechnung von 10.737 EUR/m² fließen hingegen alle Lagen mit ein.

Tabellarische Übersicht

Stadtteil/Ort	Anzahl	Min m ² -Preis	0.1 Quantil m ² -Preis	Median m ² -Preis	Ø m ² -Preis	0.9 Quantil m ² -Preis	Max m ² -Preis
Bad Wiessee	39	4.109 EUR	6.372 EUR	10.410 EUR	10.449 EUR	14.970 EUR	19.667 EUR

Quadratmeterpreise Spanne (auf PLZ-Ebene)

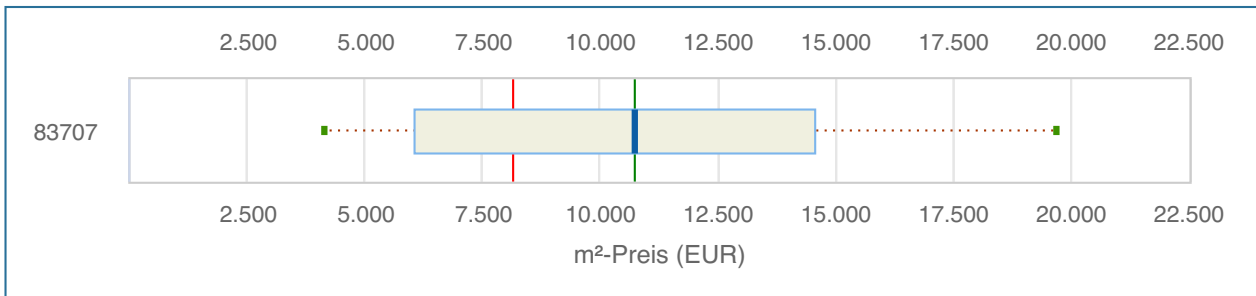

Dieses Diagramm veranschaulicht die Quadratmeterpreis-Verteilung der Orte/Stadtteile **auf Postleitzahlen-Ebene** in einem Angebotszeitraum von zwei Jahren, also 28.02.2022 bis 28.02.2024. Als Vergleichswert ist der Median des Quadratmeterpreises für den gesamten Landkreis mit eingezeichnet (s. rote Linie im Chart). Er beträgt 8.140 EUR/m².

Die Verteilung wird durch fünf Lageparameter dargestellt - Minimum, 0.1-Quantil, Median, 0.9-Quantil und Maximum. Der Kasten umfasst folglich den Quadratmeterpreis von 80 Prozent der Immobilien.

Hinweis: Betrachtet werden nur Postleitzahlen mit mindestens 10 Objekten.

Tabellarische Übersicht

	Anzahl	Min m²-Preis	0.1 Quantil m²-Preis	Median m²-Preis	Ø m²-Preis	0.9 Quantil m²-Preis	Max m²-Preis
83707	42	4.109 EUR	6.055 EUR	10.737 EUR	10.426 EUR	14.545 EUR	19.667 EUR

Preisentwicklung über 10 Jahre

Bestandsimmobilien

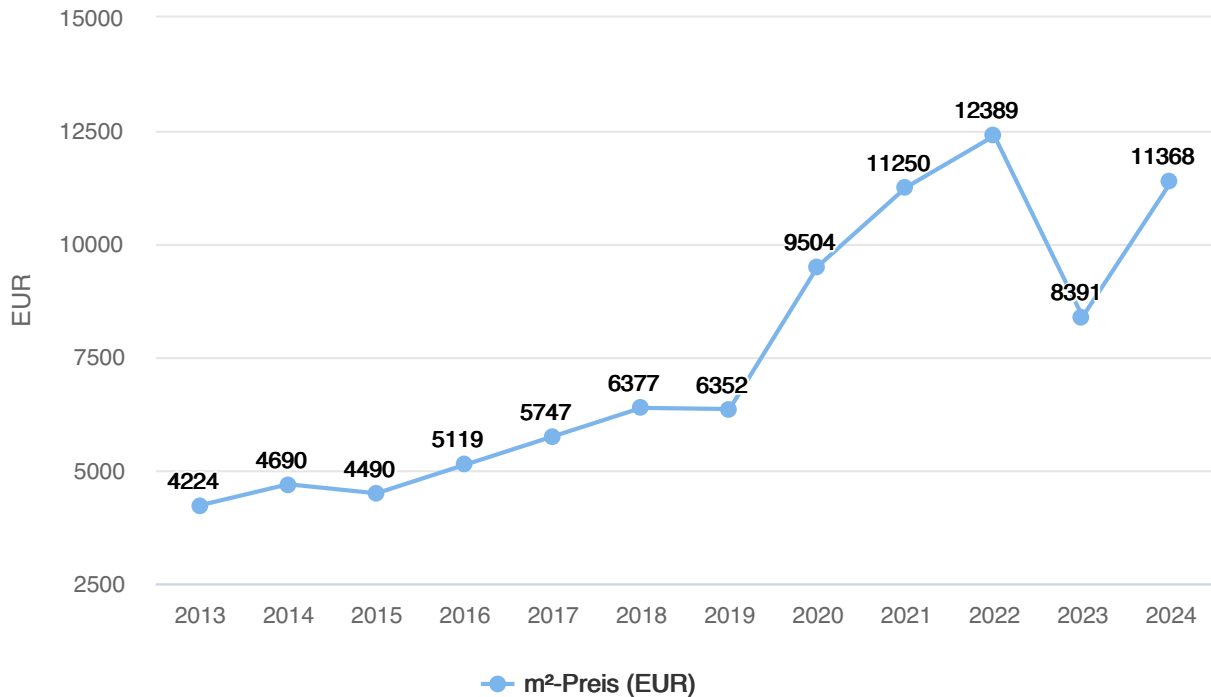

Tabellarische Darstellung

Jahr	Anzahl	Median m²-Preis	+/- (Vorjahr)	+/- (gesamt)	Arithm. Mittel m²-Preis	+/- (Vorjahr)	+/- (gesamt)	Ø Tage am Markt
2024	5	11.368 EUR	+ 35,5 %	+ 169,1 %	11.108 EUR	+ 10,7 %	+ 161,5 %	204
2023	27	8.391 EUR	-32,3 %	+ 98,7 %	10.033 EUR	-17,0 %	+ 136,2 %	106
2022	9	12.389 EUR	+ 10,1 %	+ 193,3 %	12.088 EUR	+ 11,1 %	+ 184,6 %	29
2021	15	11.250 EUR	+ 18,4 %	+ 166,3 %	10.877 EUR	+ 12,7 %	+ 156,1 %	103
2020	14	9.504 EUR	+ 49,6 %	+ 125,0 %	9.653 EUR	+ 22,5 %	+ 127,3 %	68
2019	20	6.352 EUR	-0,4 %	+ 50,4 %	7.881 EUR	-19,1 %	+ 85,6 %	63
2018	10	6.377 EUR	+ 11,0 %	+ 51,0 %	9.740 EUR	+ 42,2 %	+ 129,3 %	175
2017	22	5.747 EUR	+ 12,3 %	+ 36,1 %	6.848 EUR	+ 33,2 %	+ 61,2 %	237
2016	39	5.119 EUR	+ 14,0 %	+ 21,2 %	5.141 EUR	-9,1 %	+ 21,1 %	122
2015	31	4.490 EUR	-4,3 %	+ 6,3 %	5.658 EUR	+ 20,6 %	+ 33,2 %	96
2014	40	4.690 EUR	+ 11,0 %	+ 11,0 %	4.692 EUR	+ 10,5 %	+ 10,5 %	170
2013	60	4.224 EUR			4.247 EUR			92

Preisverteilung Quadratmeter- und Kaufpreise

Aufsteigend nach Quadratmeterpreis

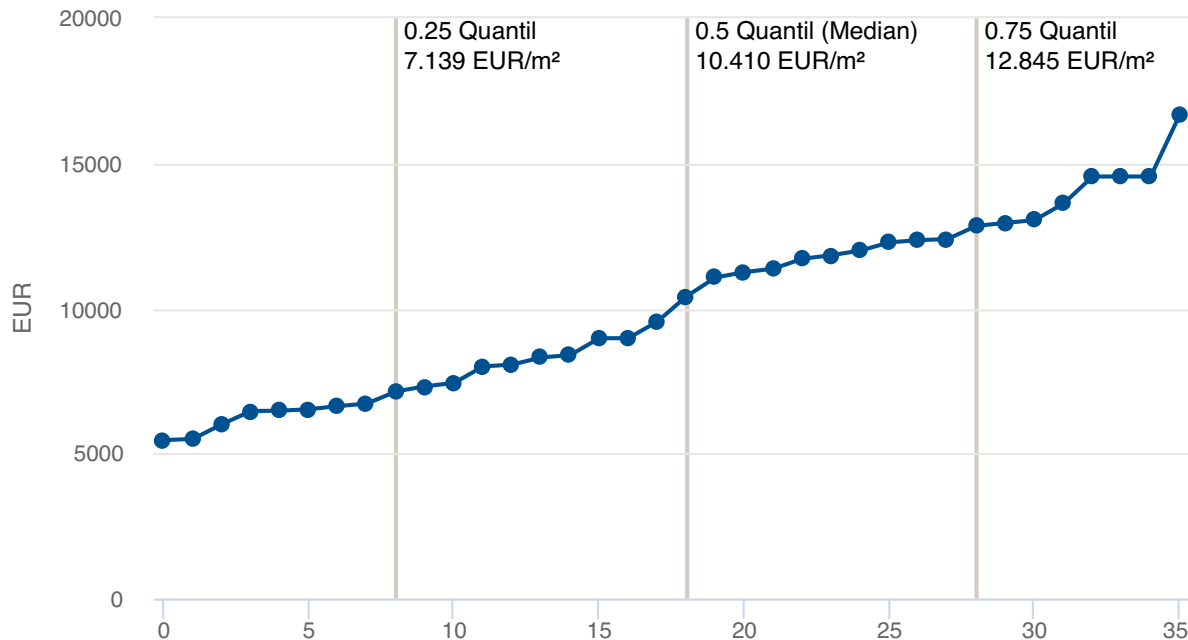

Dieser Chart stellt die **m²-Preise** der Immobilien mit Letztangebot 28.02.2022 bis 28.02.2024 aufsteigend sortiert in einer Reihe dar. Durch Einzeichnen der Quartile bilden sich vier Intervalle, jeweils mit 25% der Immobilien. Diese Darstellung ist quasi ein seitlich betrachtetes Balkendiagramm - nur mit variablen Intervallen und mit Informationen zur Verteilung **im Inneren** des Balkens.

Aufsteigend nach Kaufpreis

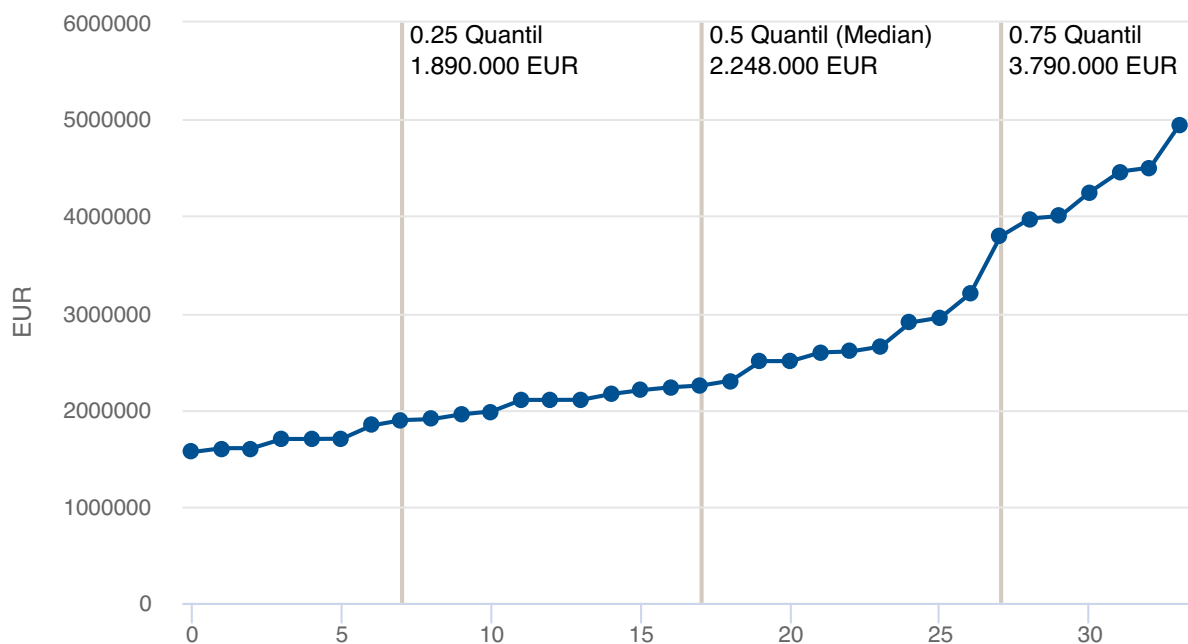

In diesem Chart sind die **Kaufpreise** der Immobilien mit Letztangebot 28.02.2022 bis 28.02.2024 aufsteigend sortiert dargestellt.

Verteilungsdiagramme

Verteilung nach Zimmerzahl

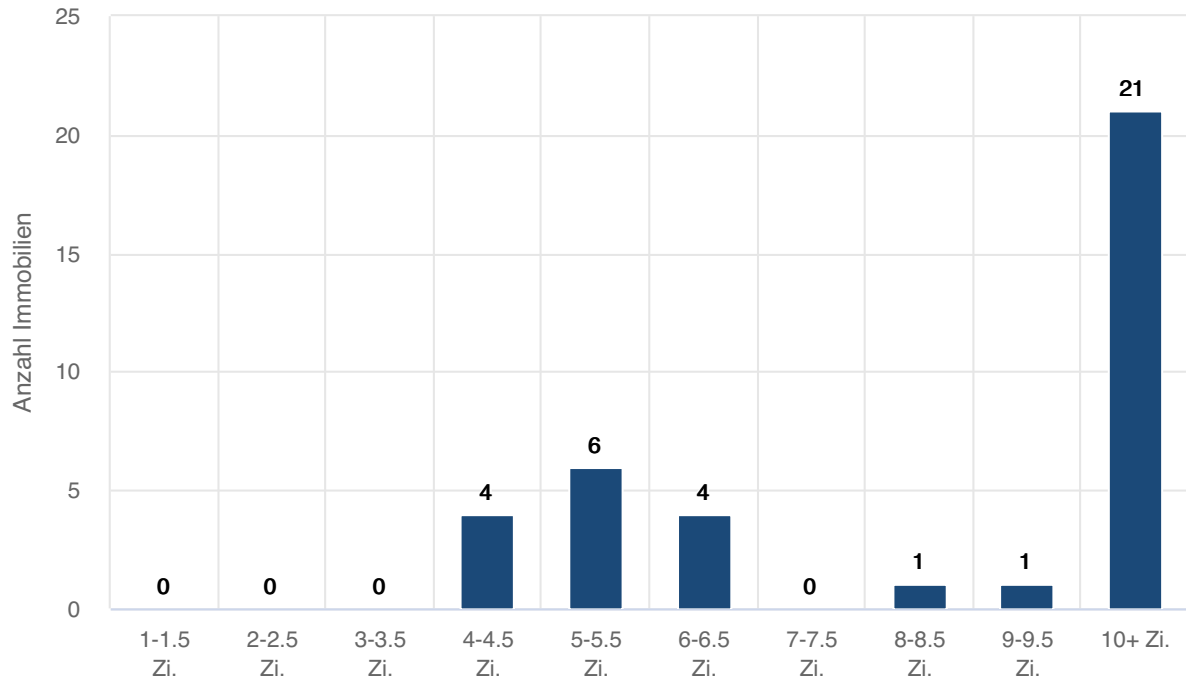

Verteilung nach Wohnfläche

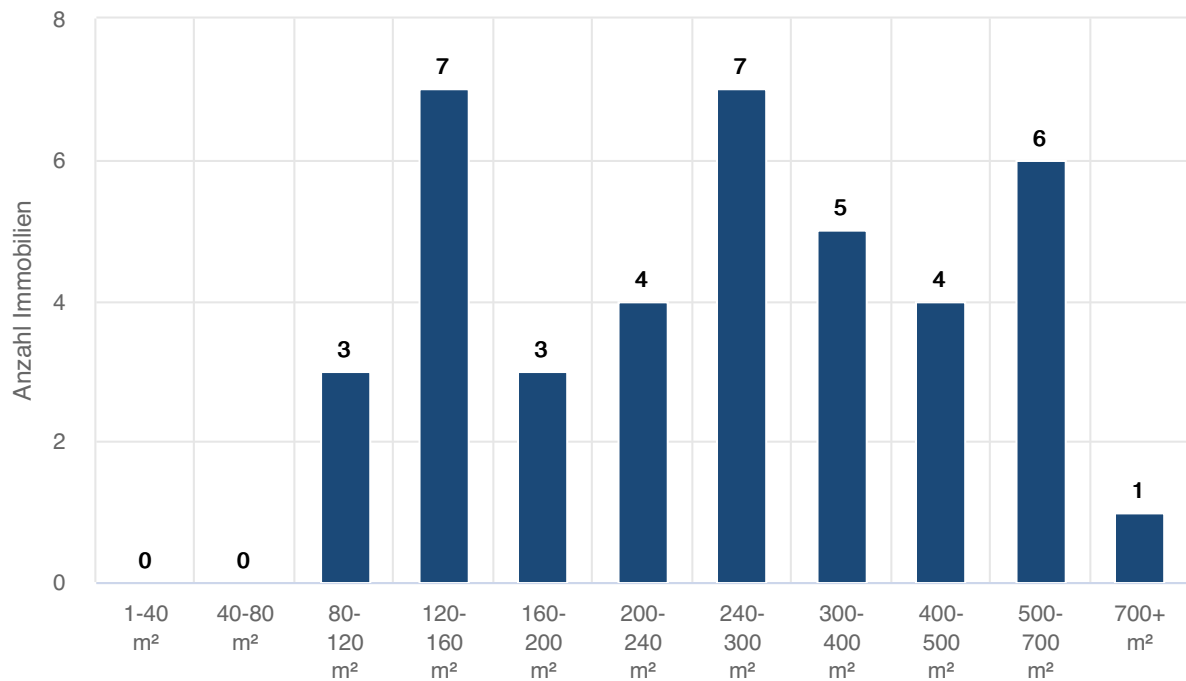

Landkreis Miesbach | Bad Wiessee | Bad Wiessee

Tabellarische Auswertungen

Bestandsimmobilien (Häuser) - Nach Objekttyp

Letzte 12 Monate: Auswertung über Bestandsimmobilien mit einem Letztangebot zwischen 28.02.2023 und 28.02.2024

Typ	Anzahl	Median Wfl.	Median Preis	Median m ² -Preis	Veränd.
Einfamilienhaus	16	290 m ²	2.399.000 EUR	7.657 EUR	
Doppelhaushälfte	6	183 m ²	2.114.000 EUR	12.134 EUR	
Mehrfamilienhaus	7	506 m ²	3.790.000 EUR	7.433 EUR	
GESAMT	30	294 m²	2.500.000 EUR	8.682 EUR	-28,0 %

Vergleichszeitraum: Auswertung über Bestandsimmobilien mit einem Letztangebot zwischen 28.02.2022 und 28.02.2023

Typ	Anzahl	Median Wfl.	Median Preis	Median m ² -Preis	Veränd.
GESAMT	10	174 m²	1.696.500 EUR	12.050 EUR	1,5 %

Vergleichszeitraum: Auswertung über Bestandsimmobilien mit einem Letztangebot zwischen 28.02.2021 und 28.02.2022

Typ	Anzahl	Median Wfl.	Median Preis	Median m ² -Preis	Veränd.
GESAMT	12	145 m²	1.890.000 EUR	11.870 EUR	24,9 %

Bestandsimmobilien (Häuser) - Gruppierung nach Zimmern

Letzte 12 Monate: Auswertung über Bestandsimmobilien mit einem Letztangebot zwischen 28.02.2023 und 28.02.2024

Kategorie	Anzahl	Median Wfl.	Median Preis	Median m ² -Preis
4 bis 5.5 Zimmer	7	176 m ²	1.890.000 EUR	11.832 EUR
6 bis 8 Zimmer	5	190 m ²	2.950.000 EUR	16.667 EUR
9 oder mehr Zimmer	18	386 m ²	2.575.000 EUR	6.930 EUR

Preisentwicklung über 10 Jahre

Bestandsimmobilien

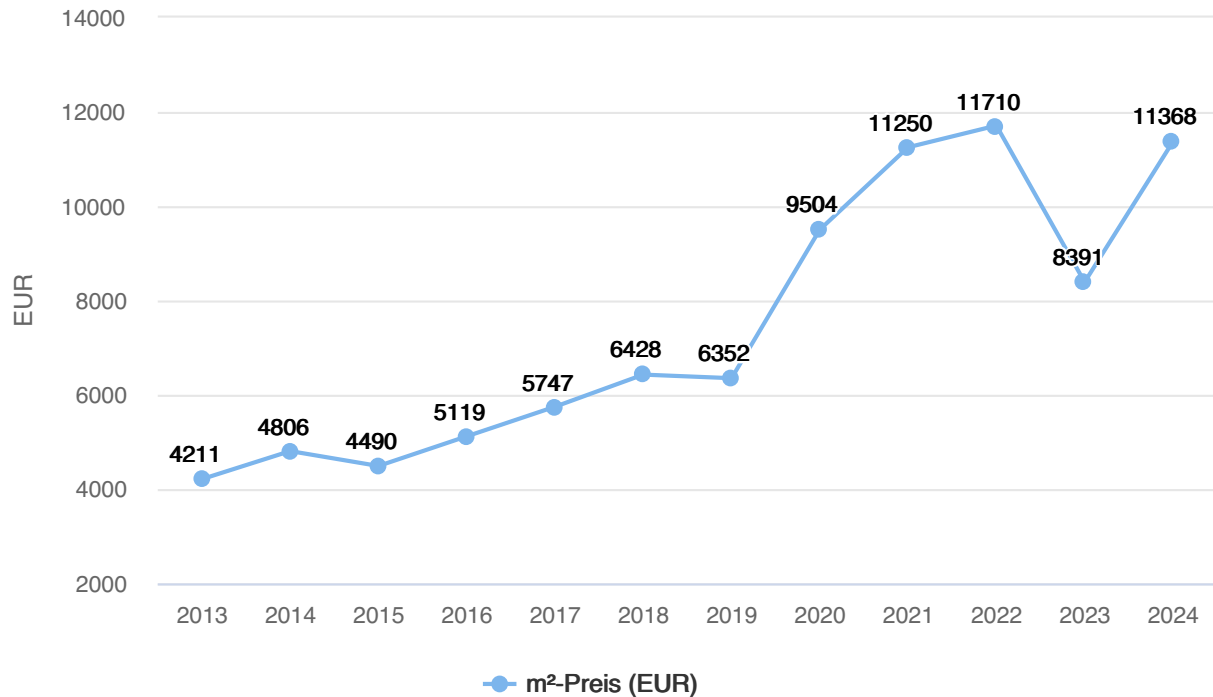

Tabellarische Darstellung

Jahr	Anzahl	Median m²-Preis	+/- (Vorjahr)	+/- (gesamt)	Arithm. Mittel m²-Preis	+/- (Vorjahr)	+/- (gesamt)	Ø Tage am Markt
2024	5	11.368 EUR	+ 35,5 %	+ 170,0 %	11.108 EUR	+ 10,7 %	+ 163,6 %	204
2023	27	8.391 EUR	-28,3 %	+ 99,3 %	10.033 EUR	-13,4 %	+ 138,1 %	106
2022	7	11.710 EUR	+ 4,1 %	+ 178,1 %	11.582 EUR	+ 6,5 %	+ 174,8 %	34
2021	15	11.250 EUR	+ 18,4 %	+ 167,2 %	10.877 EUR	+ 12,7 %	+ 158,1 %	103
2020	14	9.504 EUR	+ 49,6 %	+ 125,7 %	9.653 EUR	+ 22,5 %	+ 129,1 %	68
2019	20	6.352 EUR	-1,2 %	+ 50,8 %	7.881 EUR	-24,7 %	+ 87,0 %	63
2018	7	6.428 EUR	+ 11,8 %	+ 52,6 %	10.463 EUR	+ 52,8 %	+ 148,3 %	126
2017	22	5.747 EUR	+ 12,3 %	+ 36,5 %	6.848 EUR	+ 33,2 %	+ 62,5 %	237
2016	39	5.119 EUR	+ 14,0 %	+ 21,6 %	5.141 EUR	-9,1 %	+ 22,0 %	122
2015	31	4.490 EUR	-6,6 %	+ 6,6 %	5.658 EUR	+ 19,9 %	+ 34,3 %	96
2014	38	4.806 EUR	+ 14,1 %	+ 14,1 %	4.718 EUR	+ 12,0 %	+ 12,0 %	170
2013	59	4.211 EUR			4.214 EUR			93

Preisverteilung Quadratmeter- und Kaufpreise

Aufsteigend nach Quadratmeterpreis

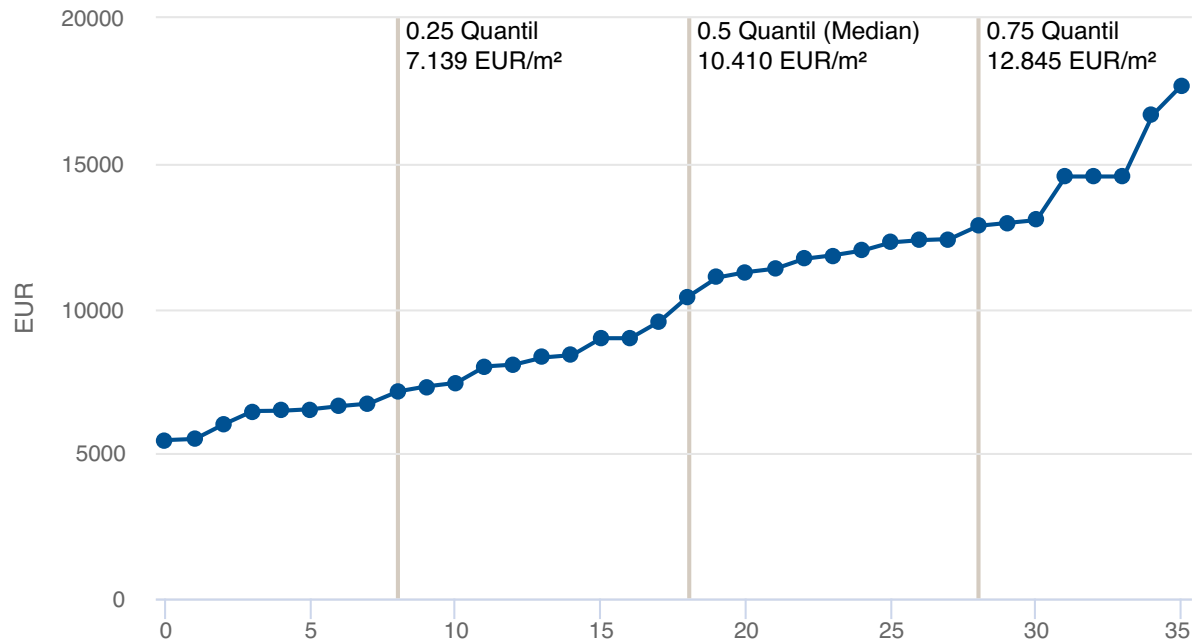

Aufsteigend nach Kaufpreis

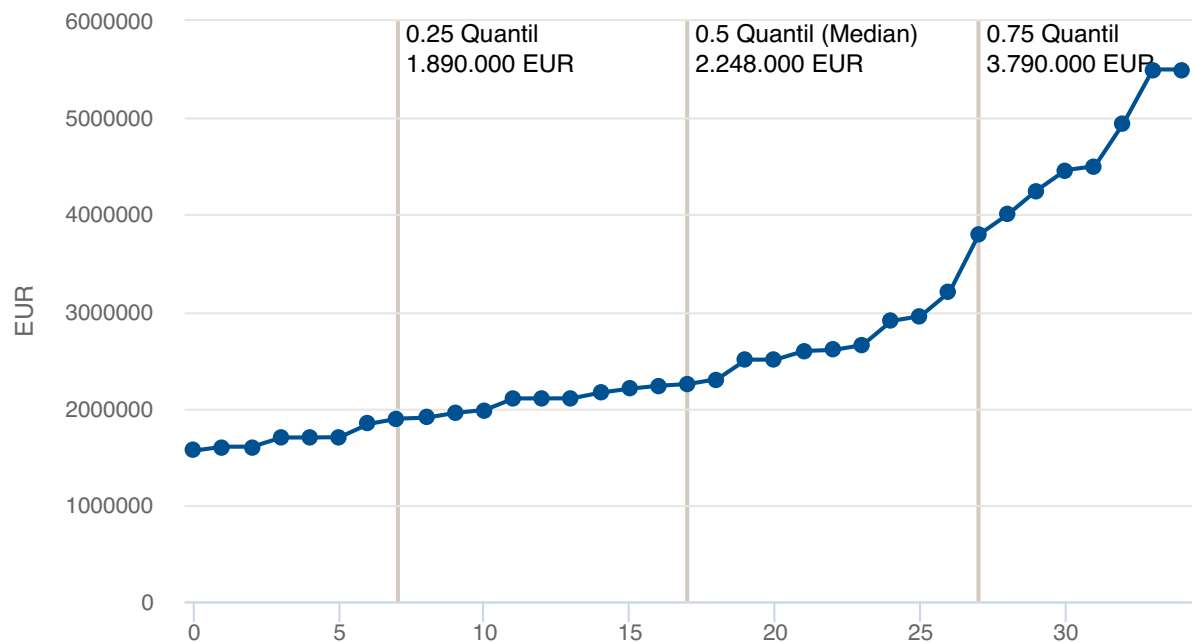

Verteilungsdiagramme

Verteilung nach Zimmerzahl

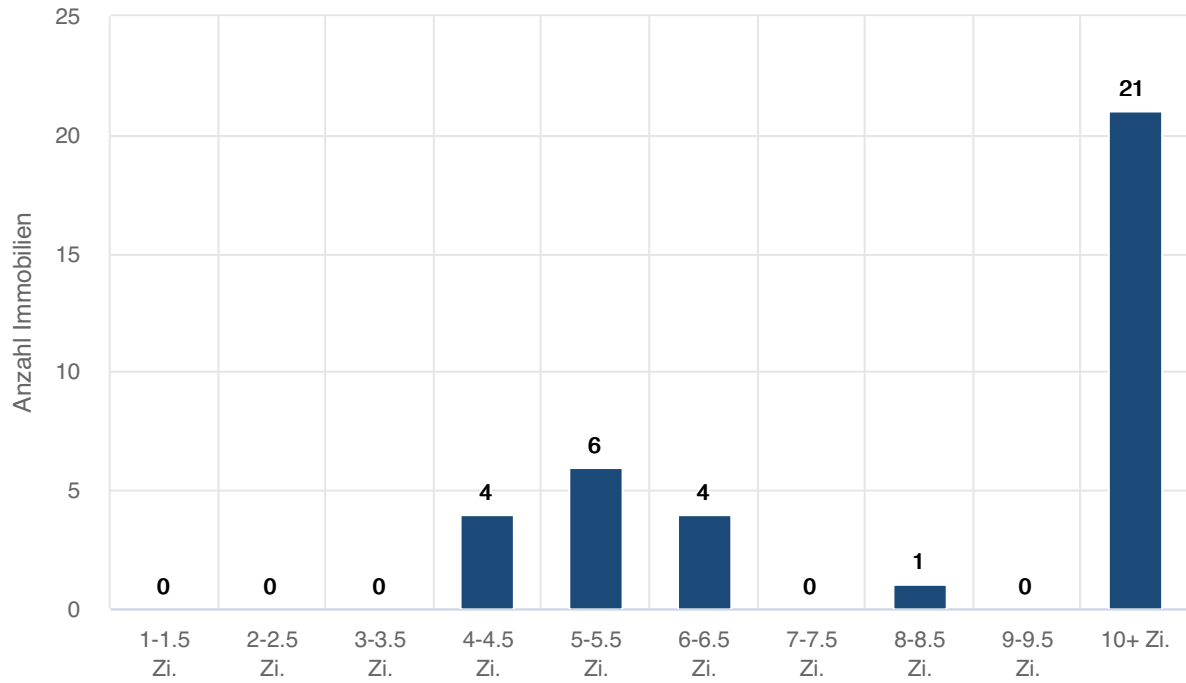

Verteilung nach Wohnfläche

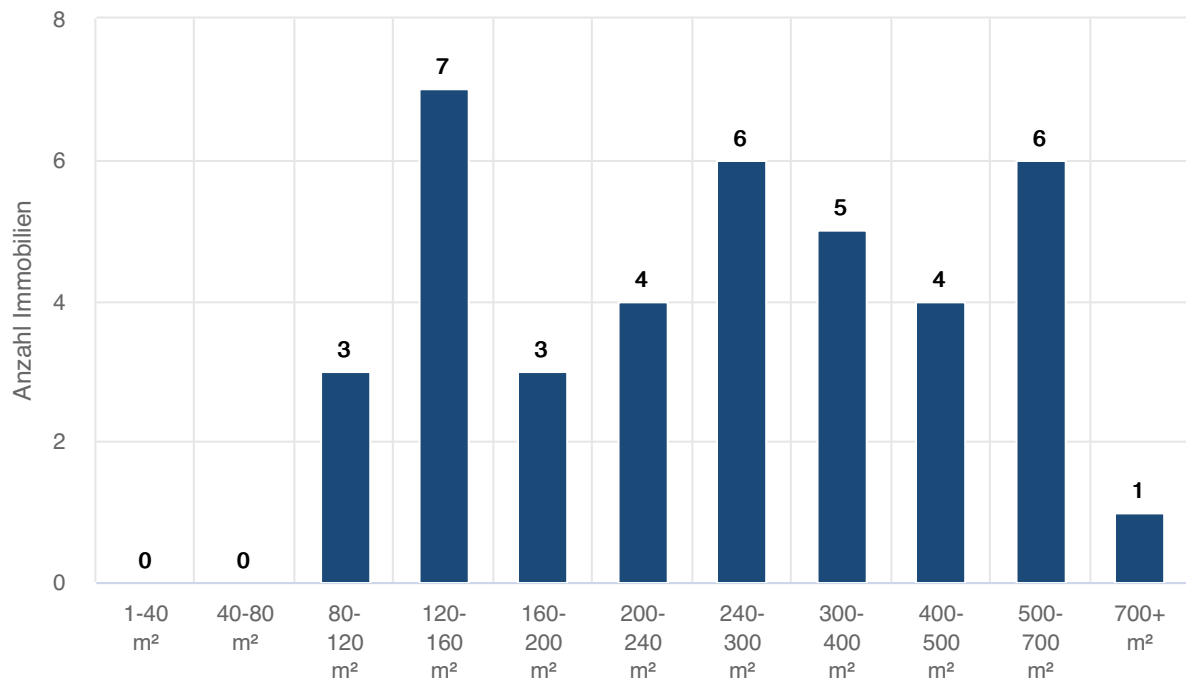

Landkreis Miesbach | Fischbachau

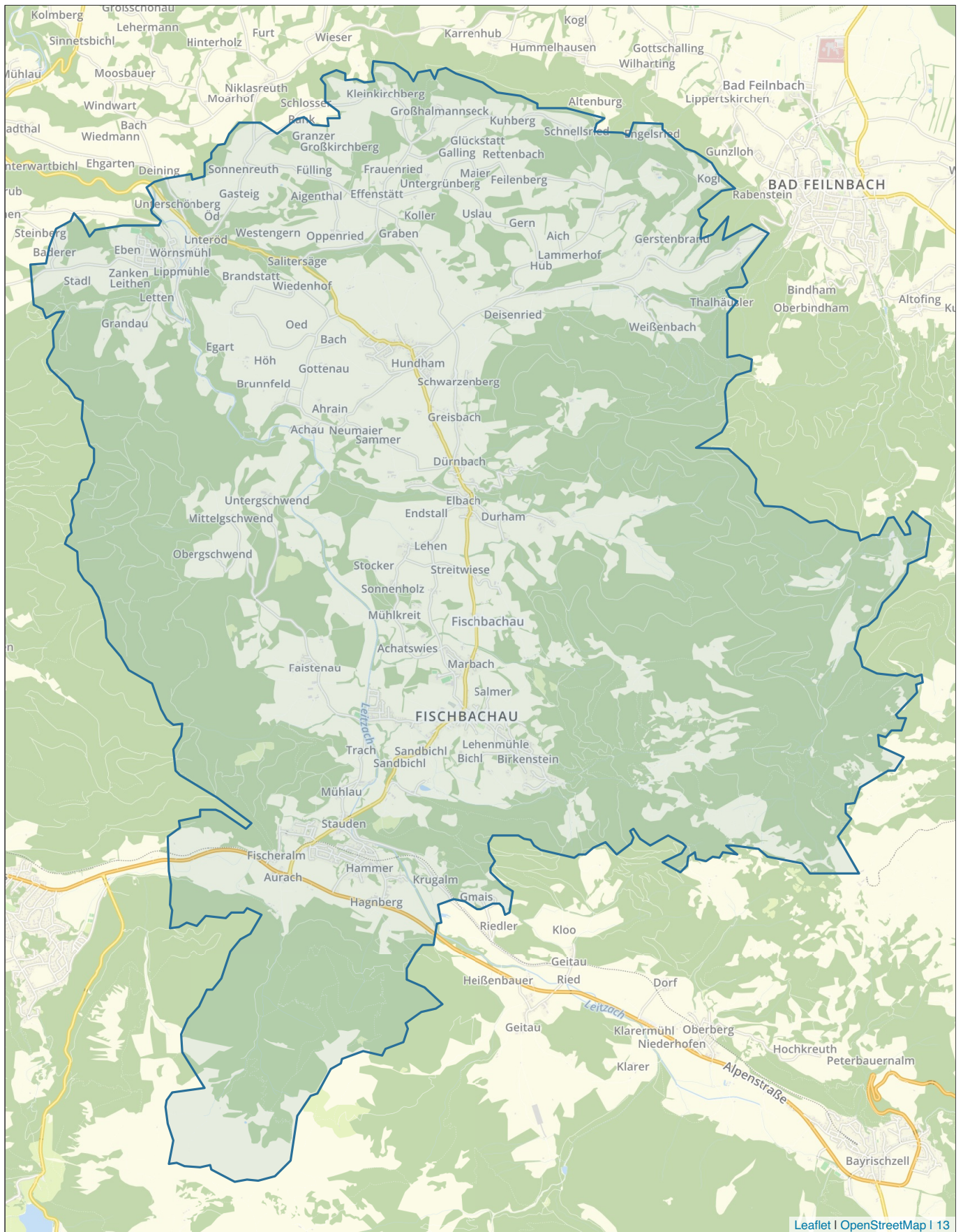

Leaflet | OpenStreetMap | 13

Tabellarische Auswertungen

Bestandsimmobilien (Häuser) - Nach Objekttyp

Letzte 12 Monate: Auswertung über Bestandsimmobilien mit einem Letztangebot zwischen 28.02.2023 und 28.02.2024

Typ	Anzahl	Median Wfl.	Median Preis	Median m ² -Preis	Veränd.
Einfamilienhaus	16	157 m ²	1.097.000 EUR	8.030 EUR	-6,6 %
GESAMT	20	152 m ²	999.000 EUR	7.545 EUR	-12,0 %

Vergleichszeitraum: Auswertung über Bestandsimmobilien mit einem Letztangebot zwischen 28.02.2022 und 28.02.2023

Typ	Anzahl	Median Wfl.	Median Preis	Median m ² -Preis	Veränd.
Einfamilienhaus	16	198 m ²	1.374.250 EUR	8.593 EUR	
GESAMT	17	183 m ²	1.249.500 EUR	8.571 EUR	44,5 %

Vergleichszeitraum: Auswertung über Bestandsimmobilien mit einem Letztangebot zwischen 28.02.2021 und 28.02.2022

Typ	Anzahl	Median Wfl.	Median Preis	Median m ² -Preis	Veränd.
GESAMT	10	164 m ²	1.000.000 EUR	5.930 EUR	21,5 %

Bestandsimmobilien (Häuser) - Gruppierung nach Zimmern

Letzte 12 Monate: Auswertung über Bestandsimmobilien mit einem Letztangebot zwischen 28.02.2023 und 28.02.2024

Kategorie	Anzahl	Median Wfl.	Median Preis	Median m ² -Preis
4 bis 5.5 Zimmer	11	128 m ²	998.000 EUR	7.805 EUR
6 bis 8 Zimmer	7	200 m ²	1.380.000 EUR	6.667 EUR
9 oder mehr Zimmer	2	427 m ²	3.925.000 EUR	8.549 EUR

Quadratmeterpreise Spanne (auf Stadt-/Gemeinde-Ebene)

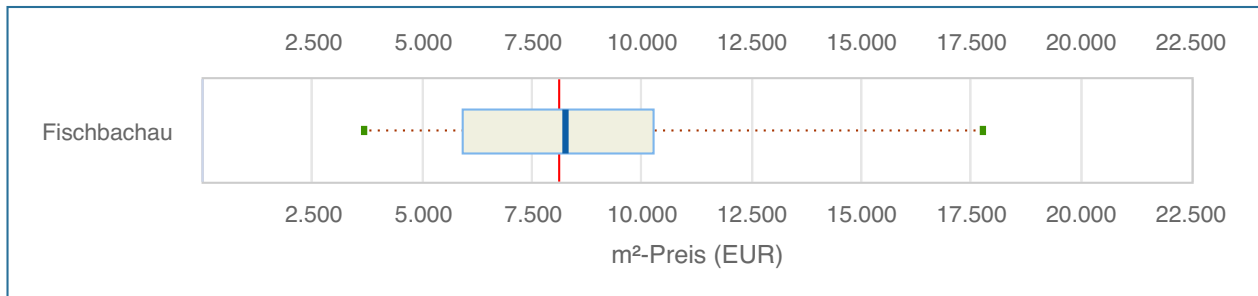

Dieses Diagramm veranschaulicht die Quadratmeterpreis-Verteilung der Gemeinde/der Stadt in einem Angebotszeitraum von zwei Jahren, also 28.02.2022 bis 28.02.2024. Als Vergleichswert ist der Median des Quadratmeterpreises für den gesamten Landkreis mit eingezeichnet (s. rote Linie im Chart). Er beträgt 8.140 EUR/m².

Die Verteilung wird durch fünf Lageparameter dargestellt - Minimum, 0.1-Quantil, Median, 0.9-Quantil und Maximum. Der Kasten umfasst folglich den Quadratmeterpreis von 80 Prozent der Immobilien.

Tabellarische Übersicht

	Anzahl	Min m ² -Preis	0.1 Quantil m ² -Preis	Median m ² -Preis	Ø m ² -Preis	0.9 Quantil m ² -Preis	Max m ² -Preis
Fischbachau	37	3.677 EUR	5.908 EUR	8.256 EUR	8.220 EUR	10.246 EUR	17.760 EUR

Quadratmeterpreise Spanne (auf Stadtteil-/Ort-Ebene)

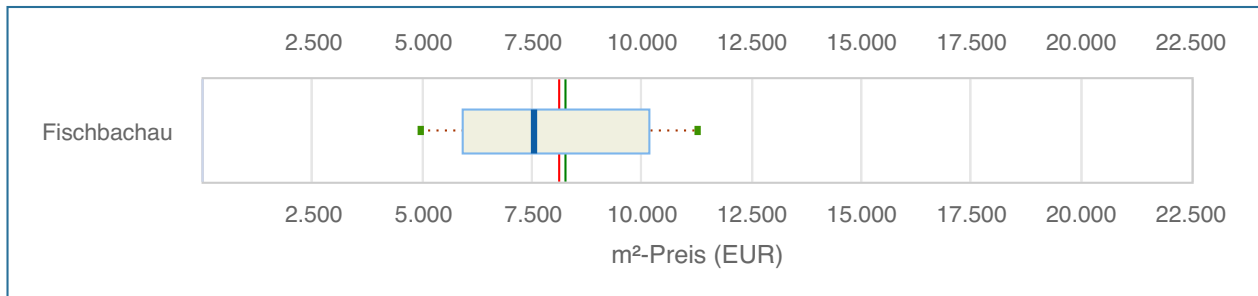

Dieses Diagramm veranschaulicht die Quadratmeterpreis-Verteilung der Orte/Stadtteile in einem Angebotszeitraum von zwei Jahren, also 28.02.2022 bis 28.02.2024. Zur preislichen Einordnung sind zwei Vergleichswerte mit eingezeichnet. Zum einen der Median des Quadratmeterpreises für den gesamten Landkreis, 8.140 EUR/m² (s. rote Linie im Chart), sowie der Median der Stadt/der Gemeinde, 8.256 EUR/m² (s. grüne Linie im Chart).

Die Verteilung wird durch fünf Lageparameter dargestellt - Minimum, 0.1-Quantil, Median, 0.9-Quantil und Maximum. Der Kasten umfasst folglich den Quadratmeterpreis von 80 Prozent der Immobilien.

Hinweis: Dargestellt werden nur Lagen mit mindestens 10 Objekten im o.g. Zeitraum. In die Berechnung von 8.256 EUR/m² fließen hingegen alle Lagen mit ein.

Tabellarische Übersicht

Stadtteil/Ort	Anzahl	Min m ² -Preis	0.1 Quantil m ² -Preis	Median m ² -Preis	Ø m ² -Preis	0.9 Quantil m ² -Preis	Max m ² -Preis
Fischbachau	22	4.960 EUR	5.876 EUR	7.549 EUR	7.768 EUR	10.163 EUR	11.269 EUR

Quadratmeterpreise Spanne (auf PLZ-Ebene)

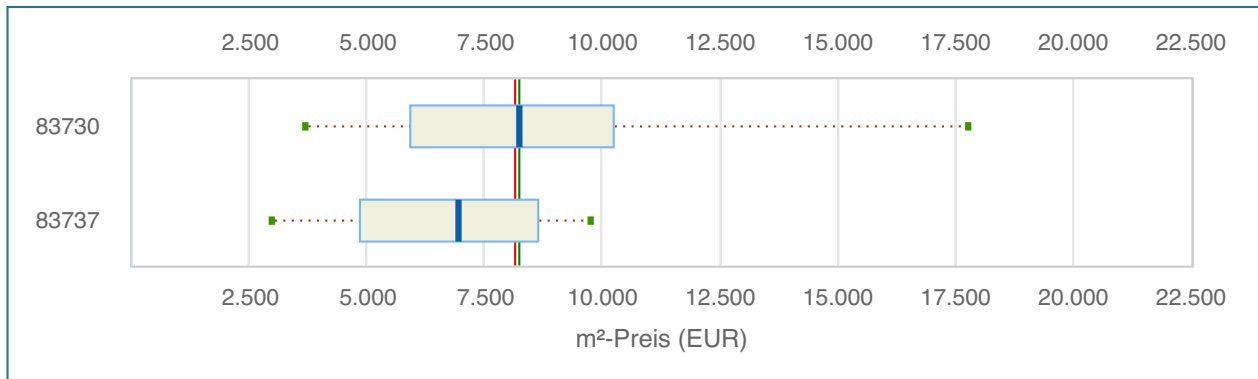

Dieses Diagramm veranschaulicht die Quadratmeterpreis-Verteilung der Orte/Stadteile auf Postleitzahlen-Ebene in einem Angebotszeitraum von zwei Jahren, also 28.02.2022 bis 28.02.2024. Als Vergleichswert ist der Median des Quadratmeterpreises für den gesamten Landkreis mit eingezeichnet (s. rote Linie im Chart). Er beträgt 8.140 EUR/m².

Die Verteilung wird durch fünf Lageparameter dargestellt - Minimum, 0.1-Quantil, Median, 0.9-Quantil und Maximum. Der Kasten umfasst folglich den Quadratmeterpreis von 80 Prozent der Immobilien.

Hinweis: Betrachtet werden nur Postleitzahlen mit mindestens 10 Objekten.

Tabellarische Übersicht

	Anzahl	Min m²-Preis	0.1 Quantil m²-Preis	Median m²-Preis	Ø m²-Preis	0.9 Quantil m²-Preis	Max m²-Preis
83730	37	3.677 EUR	5.908 EUR	8.256 EUR	8.220 EUR	10.246 EUR	17.760 EUR
83737	11	2.950 EUR	4.848 EUR	6.933 EUR	6.776 EUR	8.622 EUR	9.750 EUR

Preisentwicklung über 10 Jahre

Bestandsimmobilien

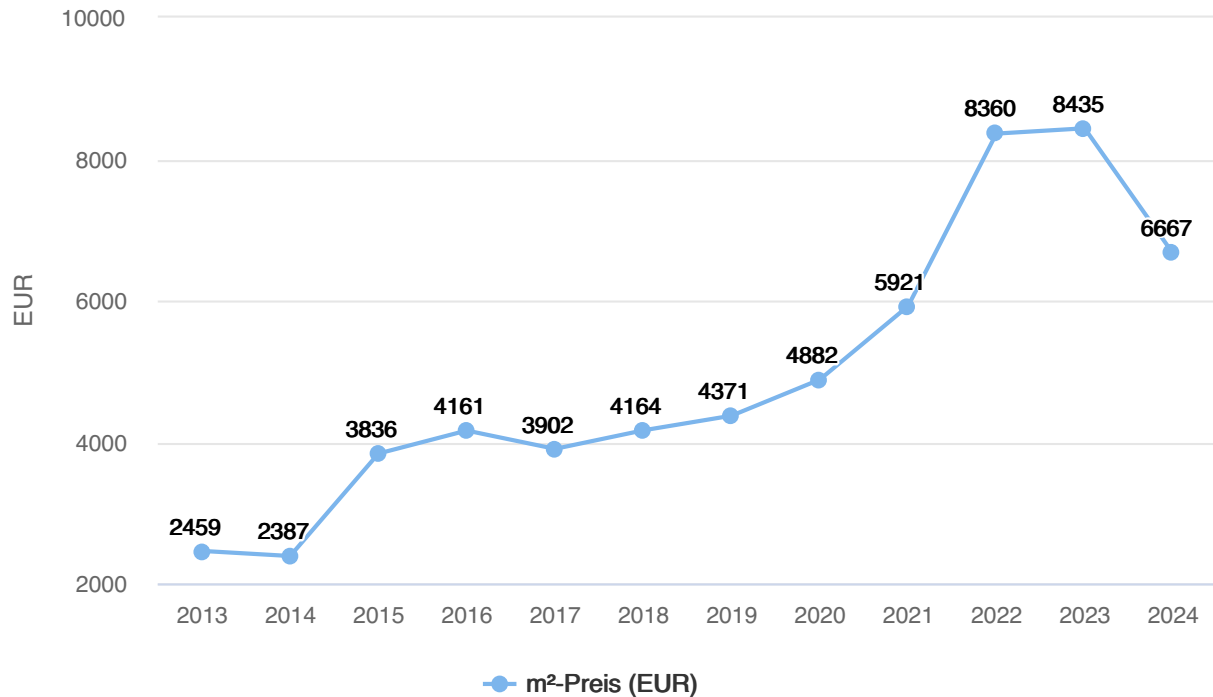

Tabellarische Darstellung

Jahr	Anzahl	Median m²-Preis	+/- (Vorjahr)	+/- (gesamt)	Arithm. Mittel m²-Preis	+/- (Vorjahr)	+/- (gesamt)	Ø Tage am Markt
2024	4	6.667 EUR	-21,0 %	+ 171,1 %	6.739 EUR	-19,2 %	+ 168,8 %	154
2023	20	8.435 EUR	+ 0,9 %	+ 243,0 %	8.345 EUR	-2,0 %	+ 232,9 %	97
2022	14	8.360 EUR	+ 41,2 %	+ 240,0 %	8.512 EUR	+ 38,9 %	+ 239,5 %	58
2021	12	5.921 EUR	+ 21,3 %	+ 140,8 %	6.127 EUR	+ 26,9 %	+ 144,4 %	131
2020	21	4.882 EUR	+ 11,7 %	+ 98,5 %	4.830 EUR	+ 15,2 %	+ 92,7 %	92
2019	15	4.371 EUR	+ 5,0 %	+ 77,8 %	4.194 EUR	+ 4,0 %	+ 67,3 %	126
2018	18	4.164 EUR	+ 6,7 %	+ 69,3 %	4.032 EUR	+ 9,9 %	+ 60,8 %	165
2017	17	3.902 EUR	-6,2 %	+ 58,7 %	3.668 EUR	-3,4 %	+ 46,3 %	118
2016	11	4.161 EUR	+ 8,5 %	+ 69,2 %	3.796 EUR	-1,5 %	+ 51,4 %	50
2015	25	3.836 EUR	+ 60,7 %	+ 56,0 %	3.852 EUR	+ 34,1 %	+ 53,6 %	92
2014	29	2.387 EUR	-2,9 %	-2,9 %	2.872 EUR	+ 14,6 %	+ 14,6 %	104
2013	21	2.459 EUR			2.507 EUR			80

Preisverteilung Quadratmeter- und Kaufpreise

Aufsteigend nach Quadratmeterpreis

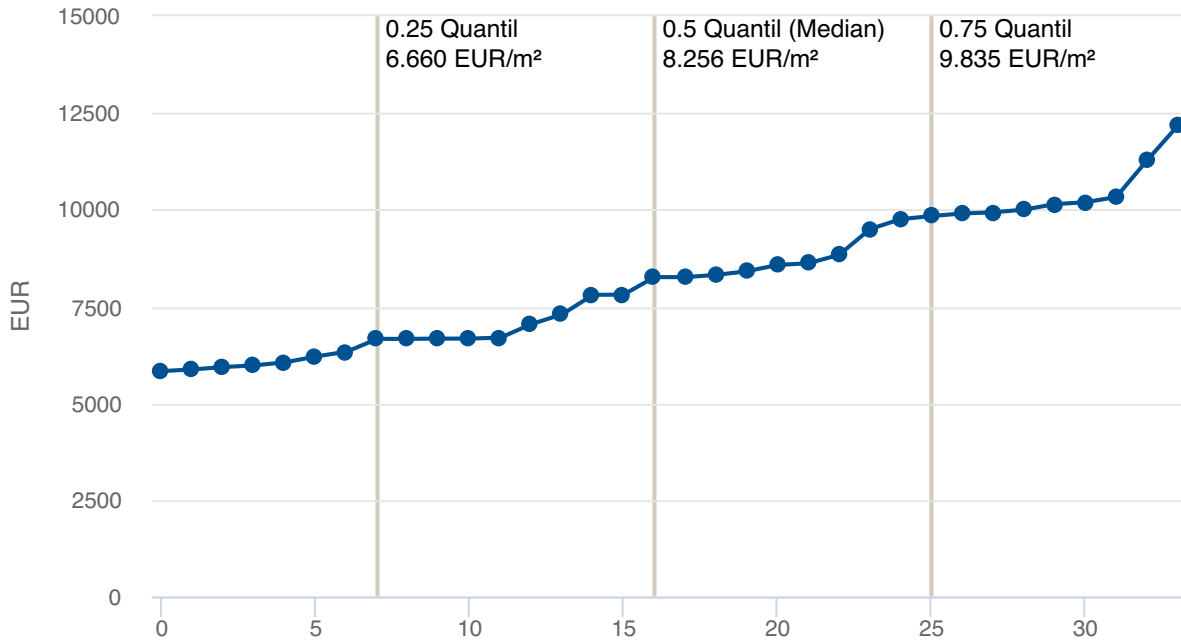

Dieser Chart stellt die **m²-Preise** der Immobilien mit Letztangebot 28.02.2022 bis 28.02.2024 aufsteigend sortiert in einer Reihe dar. Durch Einzeichnen der Quartile bilden sich vier Intervalle, jeweils mit 25% der Immobilien. Diese Darstellung ist quasi ein seitlich betrachtetes Balkendiagramm - nur mit variablen Intervallen und mit Informationen zur Verteilung im Inneren des Balkens.

Aufsteigend nach Kaufpreis

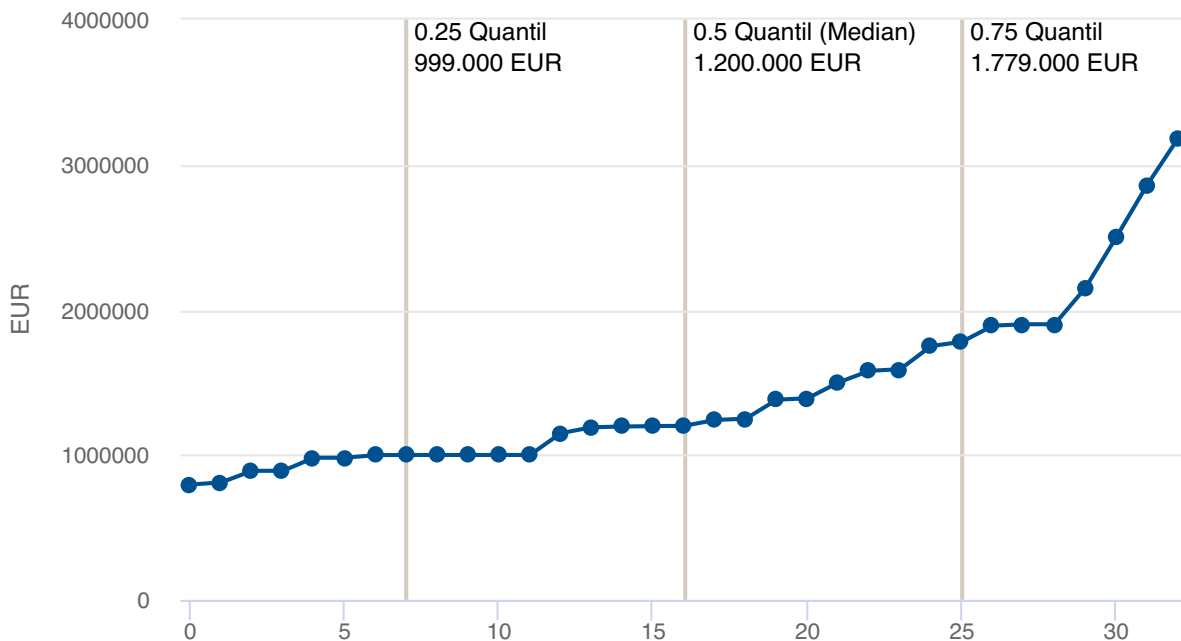

In diesem Chart sind die **Kaufpreise** der Immobilien mit Letztangebot 28.02.2022 bis 28.02.2024 aufsteigend sortiert dargestellt.

Verteilungsdiagramme

Verteilung nach Zimmerzahl

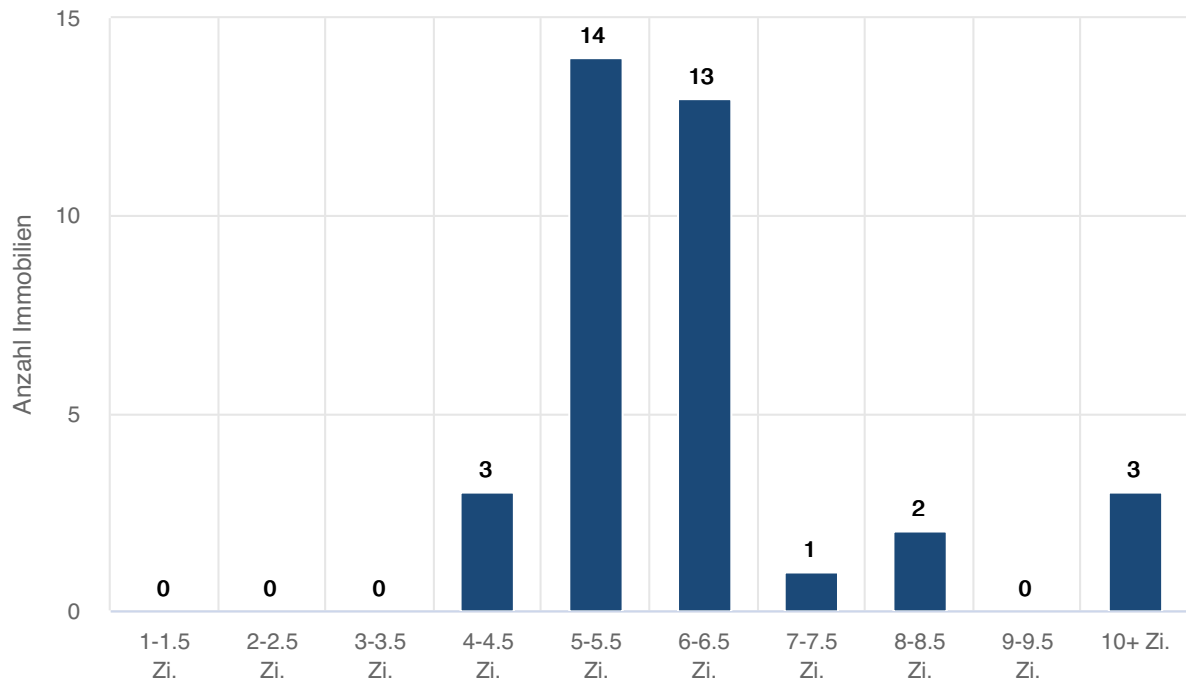

Verteilung nach Wohnfläche

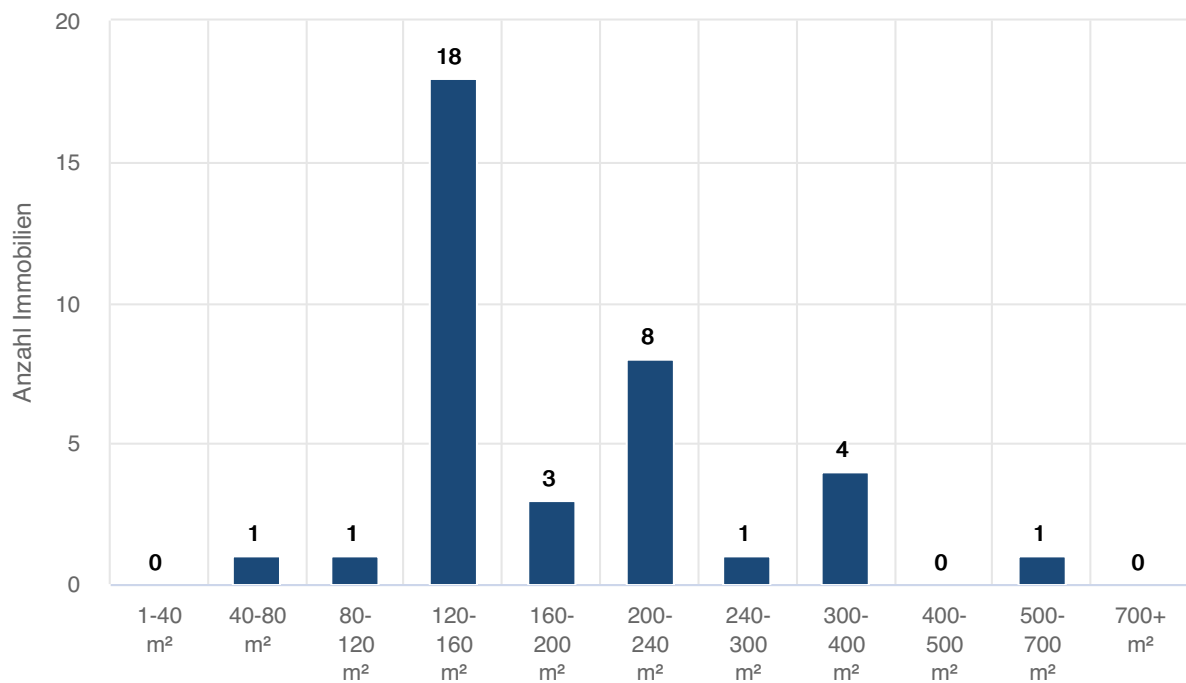

Landkreis Miesbach | Fischbachau | Fischbachau

Tabellarische Auswertungen

Bestandsimmobilien (Häuser) - Nach Objekttyp

Letzte 12 Monate: Auswertung über Bestandsimmobilien mit einem Letztangebot zwischen 28.02.2023 und 28.02.2024

Typ	Anzahl	Median Wfl.	Median Preis	Median m ² -Preis	Veränd.
Einfamilienhaus	6	176 m ²	1.194.500 EUR	7.549 EUR	-11,3 %
GESAMT	9	150 m²	999.000 EUR	6.667 EUR	-20,7 %

Vergleichszeitraum: Auswertung über Bestandsimmobilien mit einem Letztangebot zwischen 28.02.2022 und 28.02.2023

Typ	Anzahl	Median Wfl.	Median Preis	Median m ² -Preis	Veränd.
Einfamilienhaus	12	219 m ²	1.639.000 EUR	8.511 EUR	
GESAMT	13	214 m²	1.499.000 EUR	8.407 EUR	41,8 %

Vergleichszeitraum: Auswertung über Bestandsimmobilien mit einem Letztangebot zwischen 28.02.2021 und 28.02.2022

Typ	Anzahl	Median Wfl.	Median Preis	Median m ² -Preis	Veränd.
GESAMT	8	164 m²	860.000 EUR	5.930 EUR	15,8 %

Bestandsimmobilien (Häuser) - Gruppierung nach Zimmern

Letzte 12 Monate: Auswertung über Bestandsimmobilien mit einem Letztangebot zwischen 28.02.2023 und 28.02.2024

Kategorie	Anzahl	Median Wfl.	Median Preis	Median m ² -Preis
4 bis 5.5 Zimmer	4	124 m ²	944.500 EUR	7.549 EUR
6 bis 8 Zimmer	3	218 m ²	1.380.000 EUR	6.330 EUR
9 oder mehr Zimmer	2	427 m ²	3.925.000 EUR	8.549 EUR

Preisentwicklung über 10 Jahre

Bestandsimmobilien

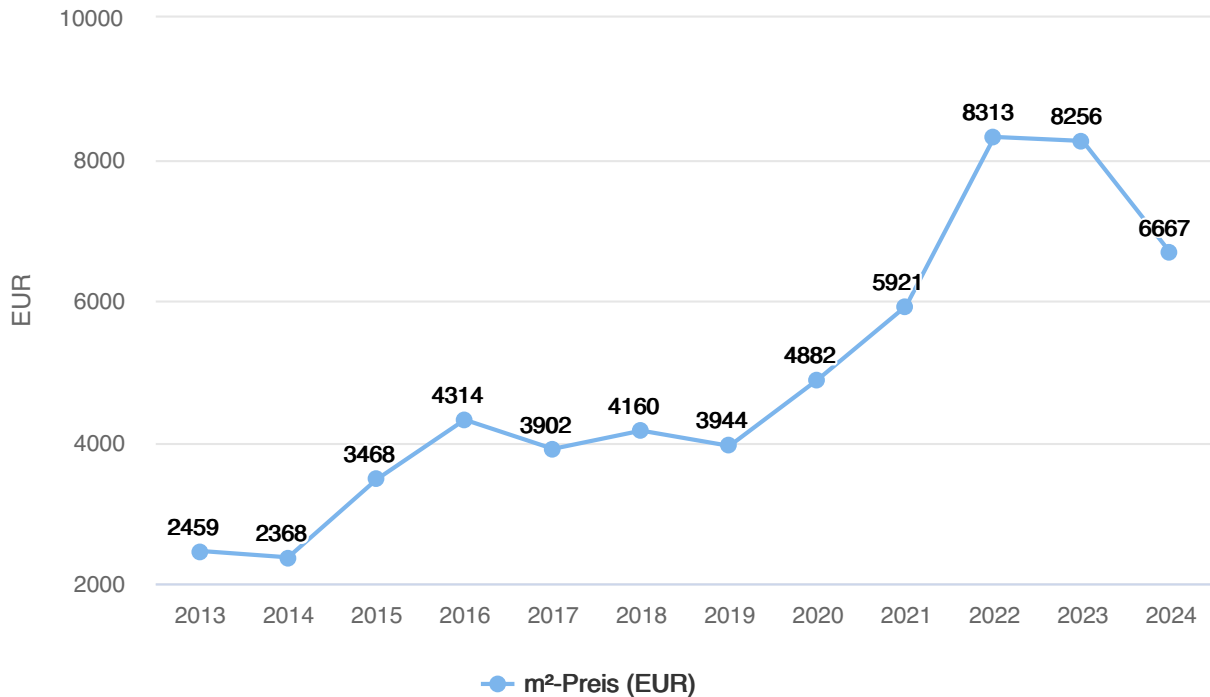

Tabellarische Darstellung

Jahr	Anzahl	Median m²-Preis	+/- (Vorjahr)	+/- (gesamt)	Arithm. Mittel m²-Preis	+/- (Vorjahr)	+/- (gesamt)	Ø Tage am Markt
2024	3	6.667 EUR	-19,2 %	+ 171,1 %	6.764 EUR	-17,0 %	+ 181,7 %	133
2023	9	8.256 EUR	-0,7 %	+ 235,7 %	8.145 EUR	+ 4,0 %	+ 239,2 %	83
2022	11	8.313 EUR	+ 40,4 %	+ 238,1 %	7.834 EUR	+ 37,6 %	+ 226,3 %	62
2021	10	5.921 EUR	+ 21,3 %	+ 140,8 %	5.692 EUR	+ 18,1 %	+ 137,1 %	152
2020	17	4.882 EUR	+ 23,8 %	+ 98,5 %	4.819 EUR	+ 24,2 %	+ 100,7 %	75
2019	12	3.944 EUR	-5,2 %	+ 60,4 %	3.879 EUR	-3,3 %	+ 61,6 %	79
2018	14	4.160 EUR	+ 6,6 %	+ 69,2 %	4.010 EUR	+ 11,6 %	+ 67,0 %	182
2017	13	3.902 EUR	-9,6 %	+ 58,7 %	3.592 EUR	-9,2 %	+ 49,6 %	118
2016	10	4.314 EUR	+ 24,4 %	+ 75,4 %	3.958 EUR	+ 3,3 %	+ 64,8 %	45
2015	23	3.468 EUR	+ 46,5 %	+ 41,0 %	3.830 EUR	+ 38,2 %	+ 59,5 %	94
2014	24	2.368 EUR	-3,7 %	-3,7 %	2.772 EUR	+ 15,5 %	+ 15,5 %	111
2013	15	2.459 EUR			2.401 EUR			85

Preisverteilung Quadratmeter- und Kaufpreise

Aufsteigend nach Quadratmeterpreis

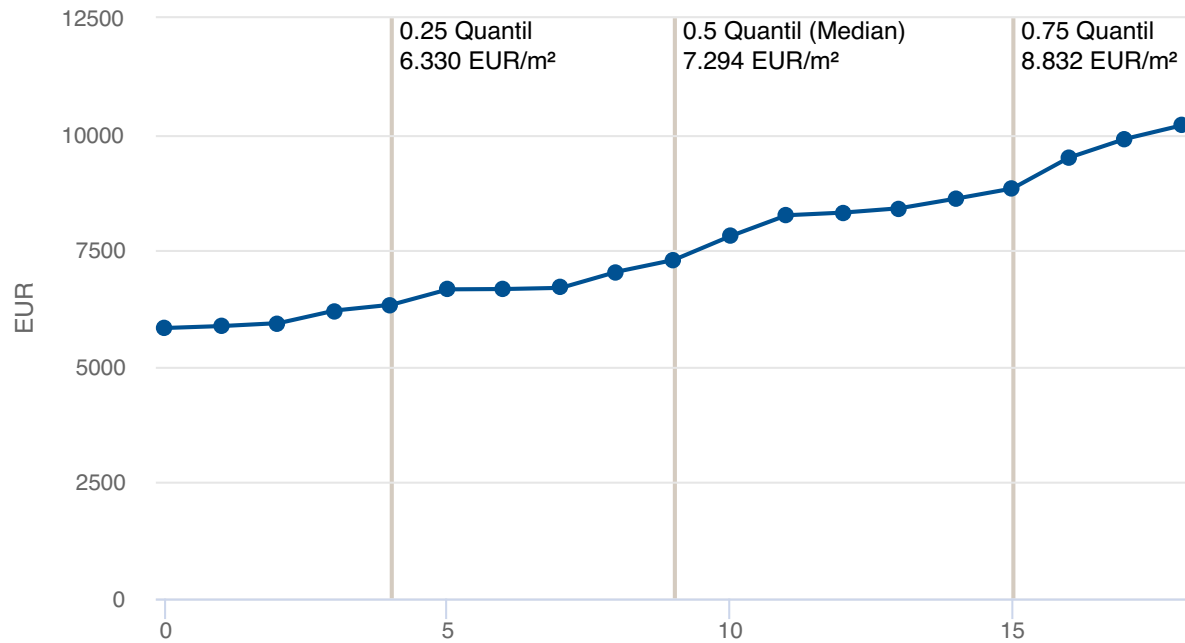

Aufsteigend nach Kaufpreis

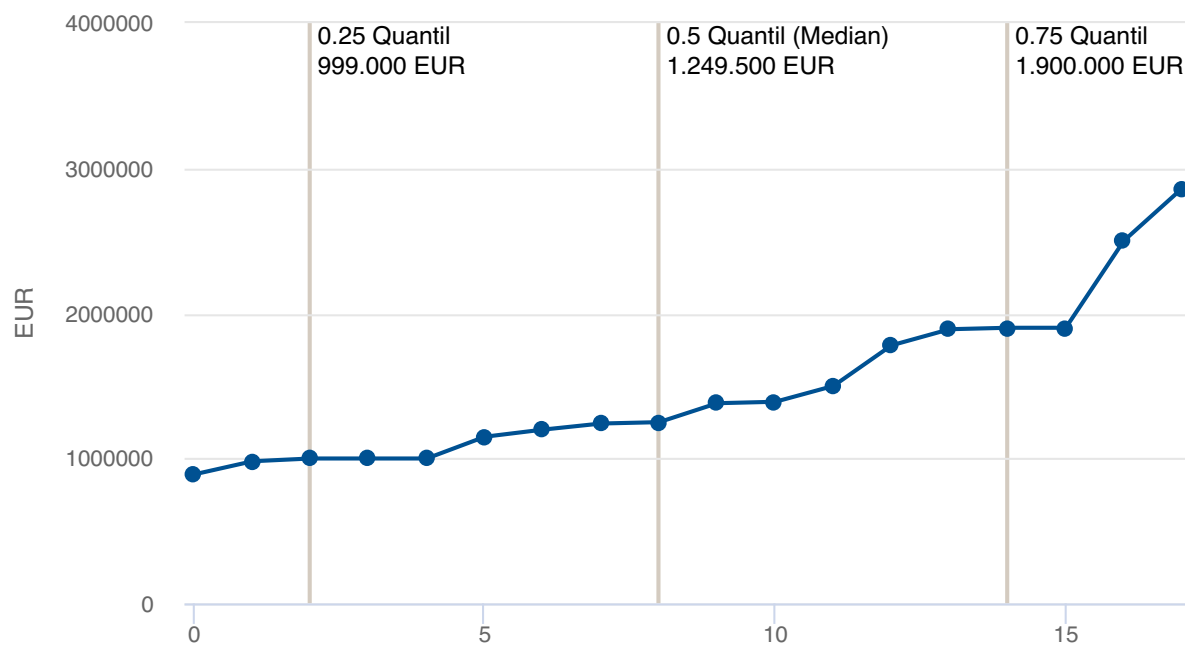

Verteilungsdiagramme

Verteilung nach Zimmerzahl

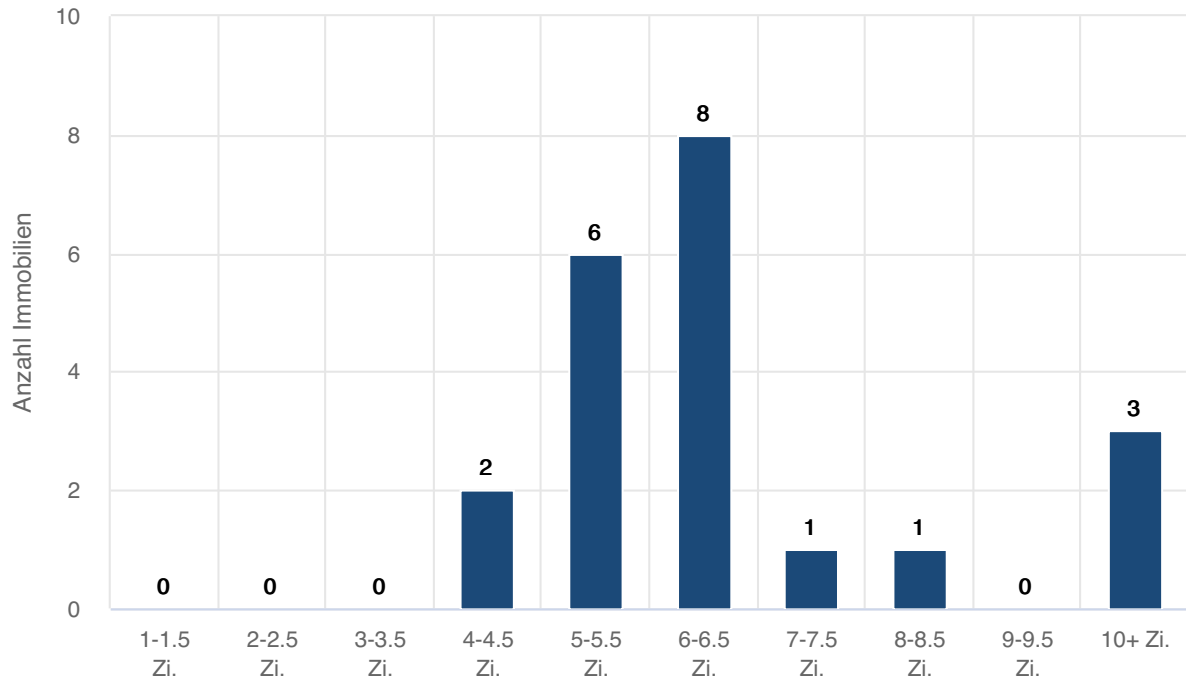

Verteilung nach Wohnfläche

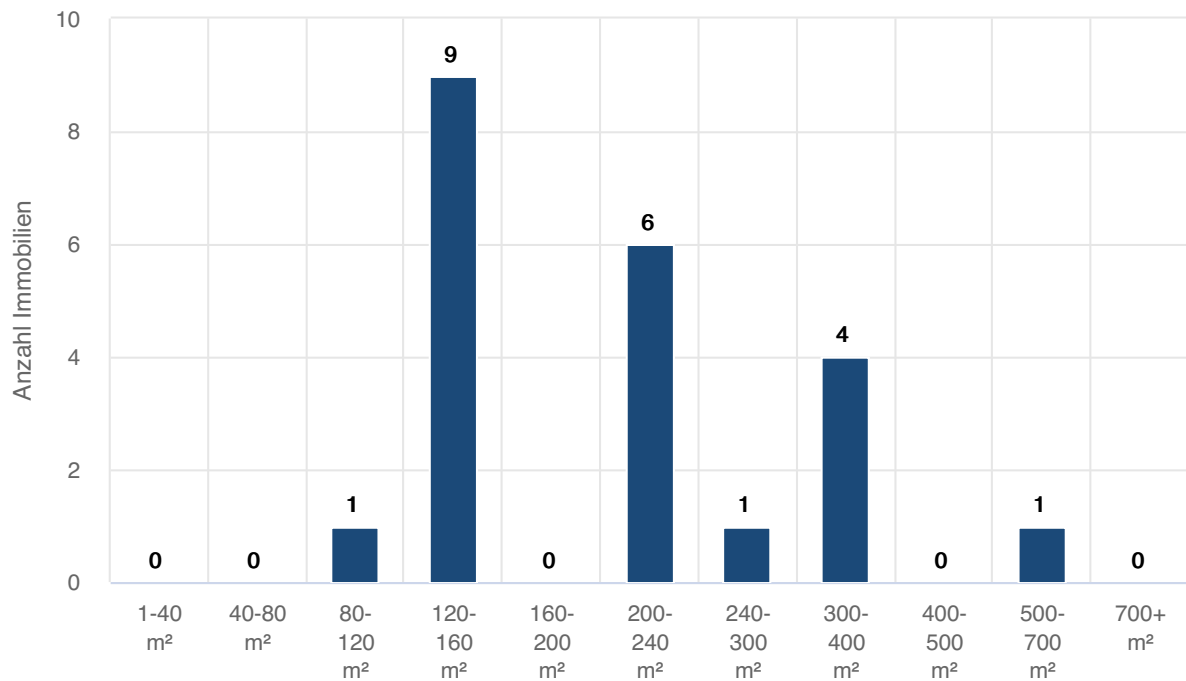

Landkreis Miesbach | Gmund a.Tegernsee

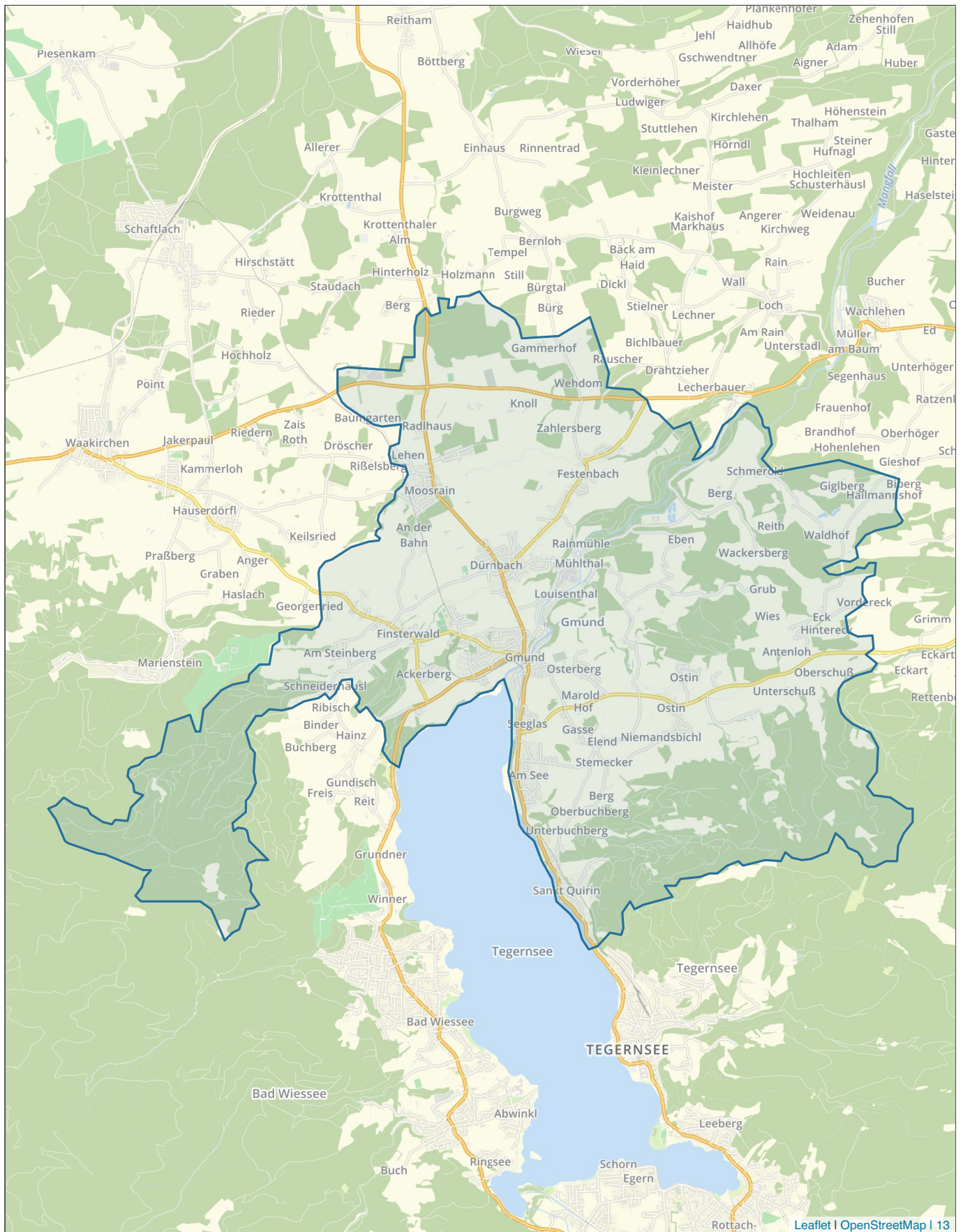

Tabellarische Auswertungen

Bestandsimmobilien (Häuser) - Nach Objekttyp

Letzte 12 Monate: Auswertung über Bestandsimmobilien mit einem Letztangebot zwischen 28.02.2023 und 28.02.2024

Typ	Anzahl	Median Wfl.	Median Preis	Median m ² -Preis	Veränd.
Einfamilienhaus	15	255 m ²	1.892.000 EUR	8.958 EUR	-3,5 %
GESAMT	28	238 m ²	1.765.000 EUR	8.891 EUR	-6,8 %

Vergleichszeitraum: Auswertung über Bestandsimmobilien mit einem Letztangebot zwischen 28.02.2022 und 28.02.2023

Typ	Anzahl	Median Wfl.	Median Preis	Median m ² -Preis	Veränd.
Einfamilienhaus	12	264 m ²	2.340.000 EUR	9.286 EUR	-3,3 %
GESAMT	16	252 m ²	2.340.000 EUR	9.540 EUR	-4,6 %

Vergleichszeitraum: Auswertung über Bestandsimmobilien mit einem Letztangebot zwischen 28.02.2021 und 28.02.2022

Typ	Anzahl	Median Wfl.	Median Preis	Median m ² -Preis	Veränd.
Einfamilienhaus	7	330 m ²	1.690.000 EUR	9.600 EUR	73,1 %
GESAMT	9	330 m ²	3.750.000 EUR	10.000 EUR	53,5 %

Bestandsimmobilien (Häuser) - Gruppierung nach Zimmern

Letzte 12 Monate: Auswertung über Bestandsimmobilien mit einem Letztangebot zwischen 28.02.2023 und 28.02.2024

Kategorie	Anzahl	Median Wfl.	Median Preis	Median m ² -Preis
3 bis 3.5 Zimmer	1	95 m ²	820.000 EUR	8.632 EUR
4 bis 5.5 Zimmer	7	132 m ²	1.100.000 EUR	7.316 EUR
6 bis 8 Zimmer	10	232 m ²	1.936.000 EUR	10.814 EUR
9 oder mehr Zimmer	10	326 m ²	2.325.000 EUR	7.900 EUR

Quadratmeterpreise Spanne (auf Stadt-/Gemeinde-Ebene)

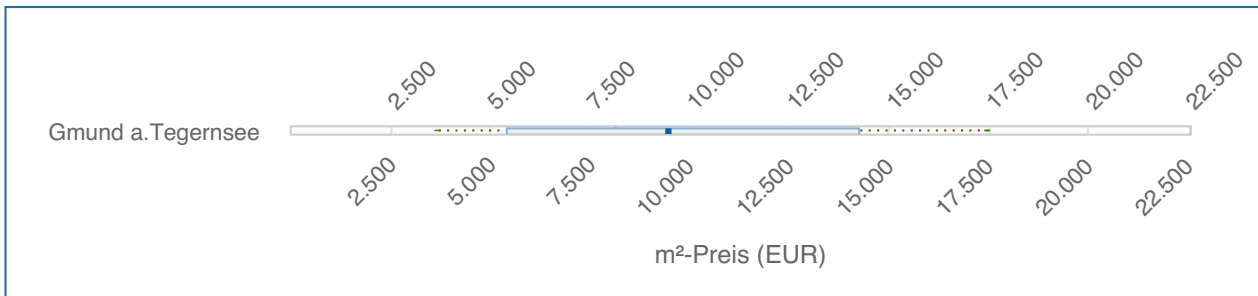

Dieses Diagramm veranschaulicht die Quadratmeterpreis-Verteilung der Gemeinde/der Stadt in einem Angebotszeitraum von zwei Jahren, also 28.02.2022 bis 28.02.2024. Als Vergleichswert ist der Median des Quadratmeterpreises für den gesamten Landkreis mit eingezeichnet (s. rote Linie im Chart). Er beträgt 8.140 EUR/m².

Die Verteilung wird durch fünf Lageparameter dargestellt - Minimum, 0.1-Quantil, Median, 0.9-Quantil und Maximum. Der Kasten umfasst folglich den Quadratmeterpreis von 80 Prozent der Immobilien.

Tabellarische Übersicht

	Anzahl	Min m²-Preis	0.1 Quantil m²-Preis	Median m²-Preis	Ø m²-Preis	0.9 Quantil m²-Preis	Max m²-Preis
Gmund a.Tegernsee	44	3.667 EUR	5.404 EUR	9.453 EUR	9.516 EUR	14.245 EUR	17.407 EUR

Quadratmeterpreise Spanne (auf Stadtteil-/Ort-Ebene)

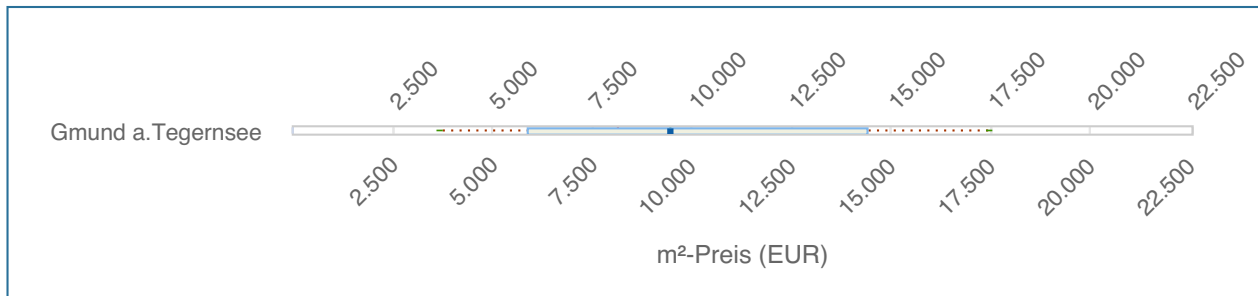

Dieses Diagramm veranschaulicht die Quadratmeterpreis-Verteilung der Orte/Stadtteile in einem Angebotszeitraum von zwei Jahren, also 28.02.2022 bis 28.02.2024. Zur preislichen Einordnung sind zwei Vergleichswerte mit eingezeichnet. Zum einen der Median des Quadratmeterpreises für den gesamten Landkreis, 8.140 EUR/m² (s. rote Linie im Chart), sowie der Median der Stadt/der Gemeinde, 9.453 EUR/m² (s. grüne Linie im Chart).

Die Verteilung wird durch fünf Lageparameter dargestellt - Minimum, 0.1-Quantil, Median, 0.9-Quantil und Maximum. Der Kasten umfasst folglich den Quadratmeterpreis von 80 Prozent der Immobilien.

Hinweis: Dargestellt werden nur Lagen mit mindestens 10 Objekten im o.g. Zeitraum. In die Berechnung von 9.453 EUR/m² fließen hingegen alle Lagen mit ein.

Tabellarische Übersicht

Stadtteil/Ort	Anzahl	Min m ² -Preis	0.1 Quantil m ² -Preis	Median m ² -Preis	Ø m ² -Preis	0.9 Quantil m ² -Preis	Max m ² -Preis
Gmund a.Tegernsee	42	3.667 EUR	5.837 EUR	9.483 EUR	9.704 EUR	14.385 EUR	17.407 EUR

Quadratmeterpreise Spanne (auf PLZ-Ebene)

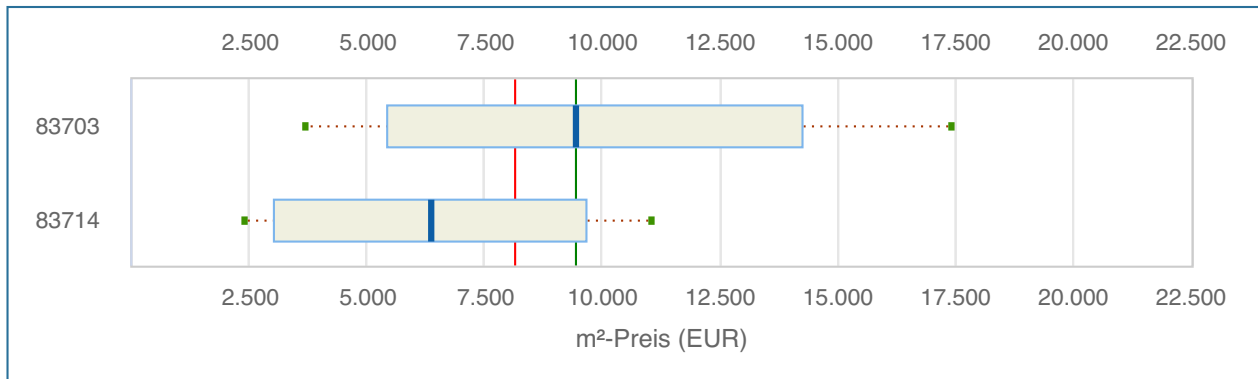

Dieses Diagramm veranschaulicht die Quadratmeterpreis-Verteilung der Orte/Stadteile auf Postleitzahlen-Ebene in einem Angebotszeitraum von zwei Jahren, also 28.02.2022 bis 28.02.2024. Als Vergleichswert ist der Median des Quadratmeterpreises für den gesamten Landkreis mit eingezeichnet (s. rote Linie im Chart). Er beträgt 8.140 EUR/m².

Die Verteilung wird durch fünf Lageparameter dargestellt - Minimum, 0.1-Quantil, Median, 0.9-Quantil und Maximum. Der Kasten umfasst folglich den Quadratmeterpreis von 80 Prozent der Immobilien.

Hinweis: Betrachtet werden nur Postleitzahlen mit mindestens 10 Objekten.

Tabellarische Übersicht

	Anzahl	Min m²-Preis	0.1 Quantil m²-Preis	Median m²-Preis	Ø m²-Preis	0.9 Quantil m²-Preis	Max m²-Preis
83703	44	3.667 EUR	5.404 EUR	9.453 EUR	9.516 EUR	14.245 EUR	17.407 EUR
83714	61	2.388 EUR	2.990 EUR	6.389 EUR	6.286 EUR	9.645 EUR	11.034 EUR

Preisentwicklung über 10 Jahre

Bestandsimmobilien

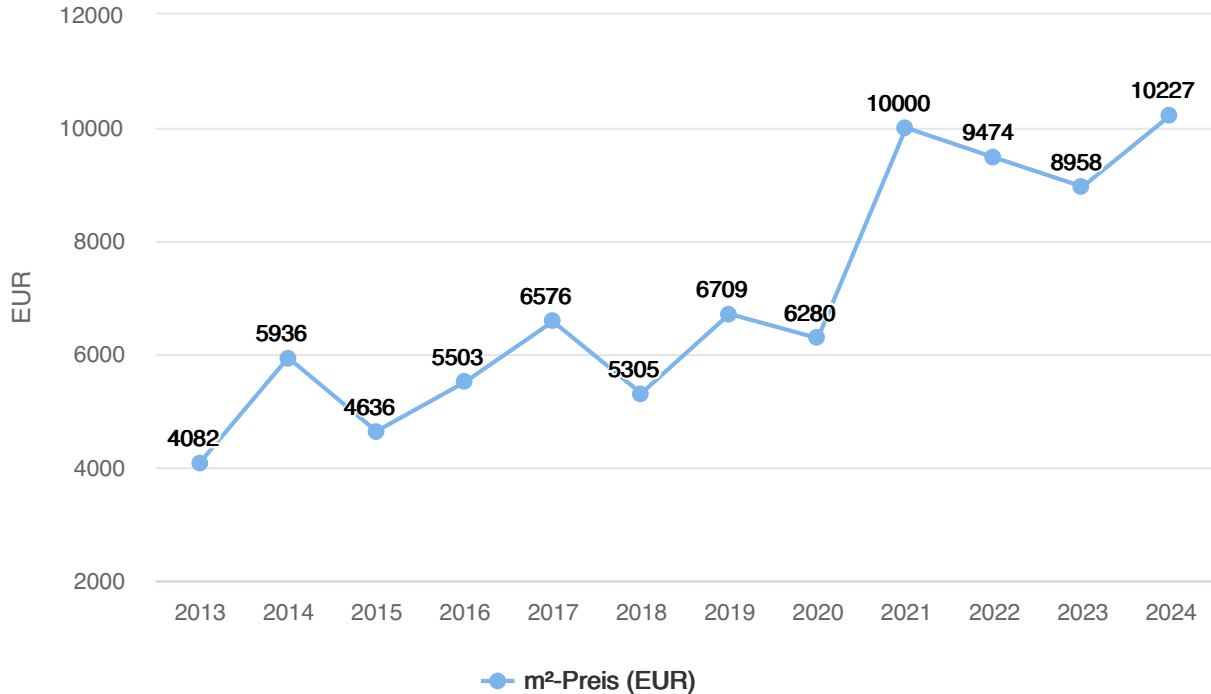

Tabellarische Darstellung

Jahr	Anzahl	Median m²-Preis	+/- (Vorjahr)	+/- (gesamt)	Arithm. Mittel m²-Preis	+/- (Vorjahr)	+/- (gesamt)	Ø Tage am Markt
2024	5	10.227 EUR	+ 14,2 %	+ 150,5 %	9.814 EUR	+ 5,2 %	+ 109,8 %	153
2023	27	8.958 EUR	-5,4 %	+ 119,5 %	9.331 EUR	-4,9 %	+ 99,5 %	104
2022	12	9.474 EUR	-5,3 %	+ 132,1 %	9.807 EUR	-12,3 %	+ 109,7 %	32
2021	9	10.000 EUR	+ 59,2 %	+ 145,0 %	11.187 EUR	+ 67,3 %	+ 139,2 %	200
2020	13	6.280 EUR	-6,4 %	+ 53,8 %	6.687 EUR	+ 0,2 %	+ 43,0 %	159
2019	11	6.709 EUR	+ 26,5 %	+ 64,4 %	6.673 EUR	+ 6,9 %	+ 42,7 %	158
2018	24	5.305 EUR	-19,3 %	+ 30,0 %	6.240 EUR	-16,3 %	+ 33,4 %	129
2017	20	6.576 EUR	+ 19,5 %	+ 61,1 %	7.457 EUR	+ 23,4 %	+ 59,4 %	96
2016	29	5.503 EUR	+ 18,7 %	+ 34,8 %	6.045 EUR	+ 33,7 %	+ 29,2 %	115
2015	37	4.636 EUR	-21,9 %	+ 13,6 %	4.521 EUR	-22,5 %	-3,3 %	92
2014	35	5.936 EUR	+ 45,4 %	+ 45,4 %	5.834 EUR	+ 24,7 %	+ 24,7 %	119
2013	48	4.082 EUR			4.677 EUR			116

Preisverteilung Quadratmeter- und Kaufpreise

Aufsteigend nach Quadratmeterpreis

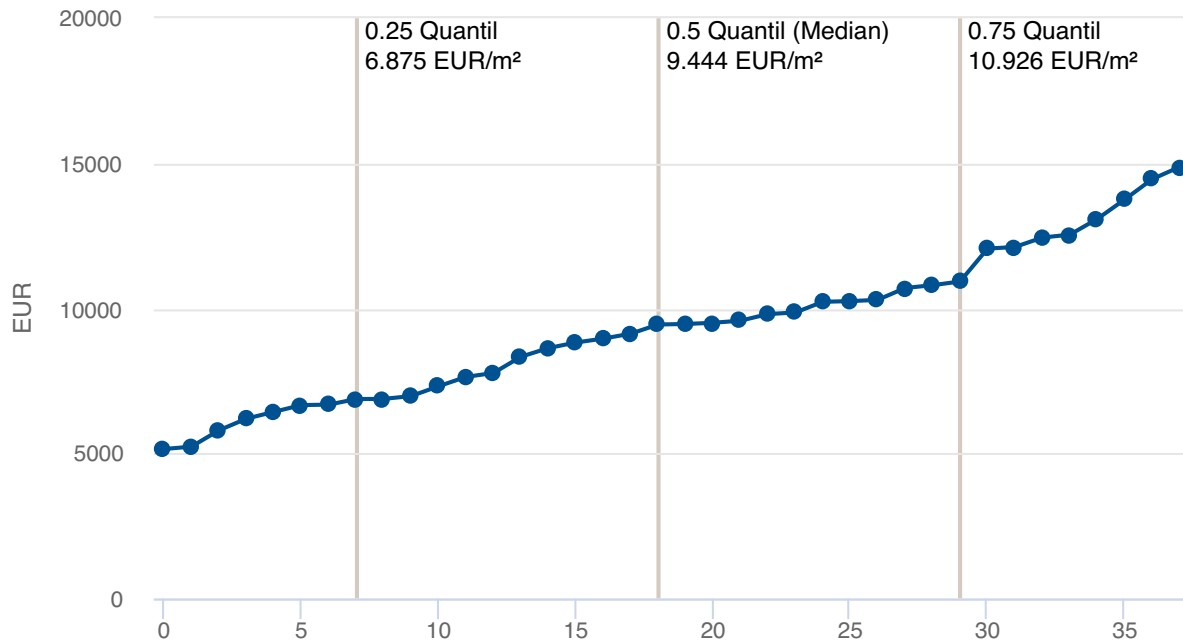

Dieser Chart stellt die **m²-Preise** der Immobilien mit Letztangebot 28.02.2022 bis 28.02.2024 aufsteigend sortiert in einer Reihe dar. Durch Einzeichnen der Quartile bilden sich vier Intervalle, jeweils mit 25% der Immobilien. Diese Darstellung ist quasi ein seitlich betrachtetes Balkendiagramm - nur mit variablen Intervallen und mit Informationen zur Verteilung im Inneren des Balkens.

Aufsteigend nach Kaufpreis

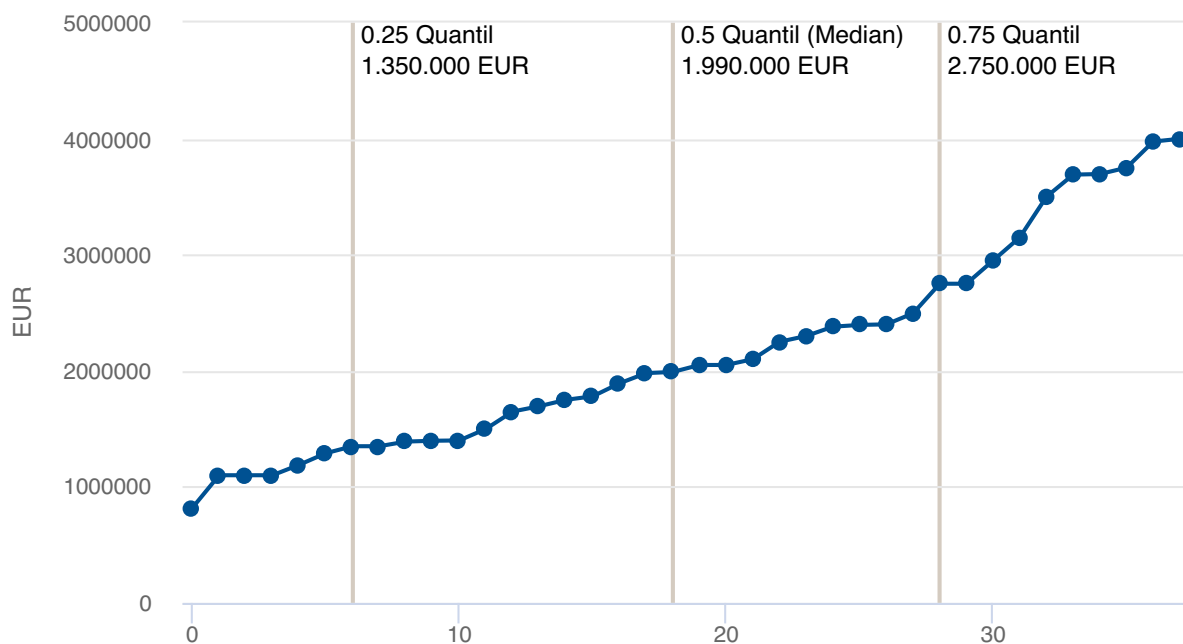

In diesem Chart sind die **Kaufpreise** der Immobilien mit Letztangebot 28.02.2022 bis 28.02.2024 aufsteigend sortiert dargestellt.

Verteilungsdiagramme

Verteilung nach Zimmerzahl

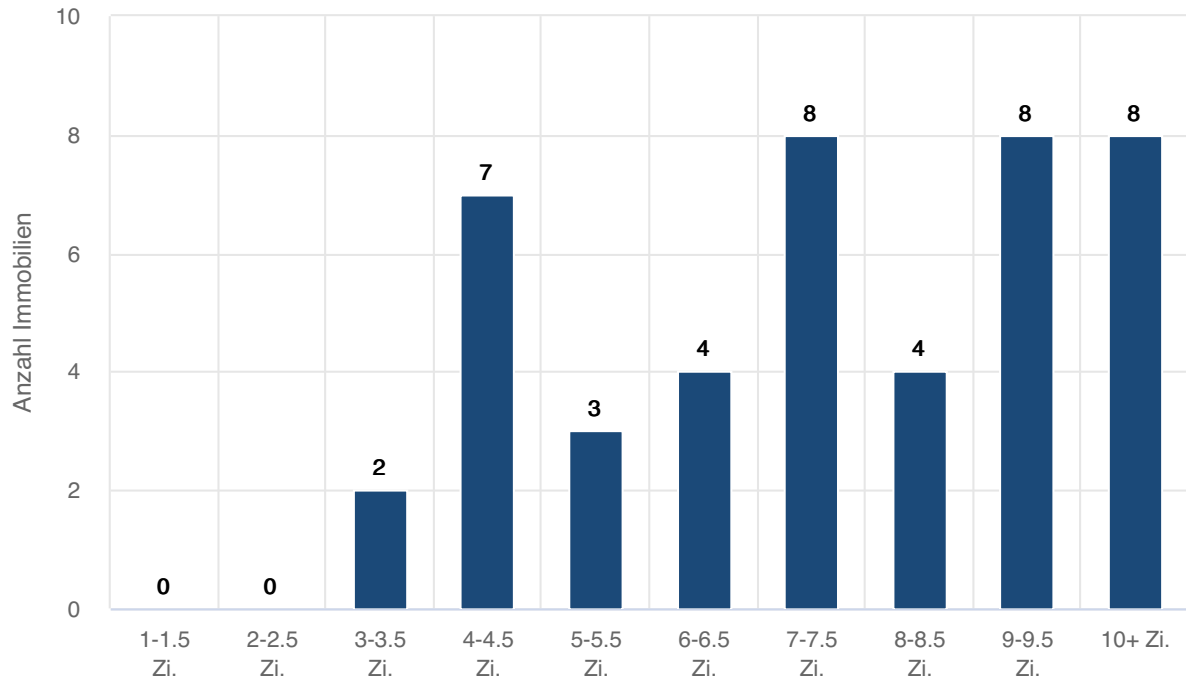

Verteilung nach Wohnfläche

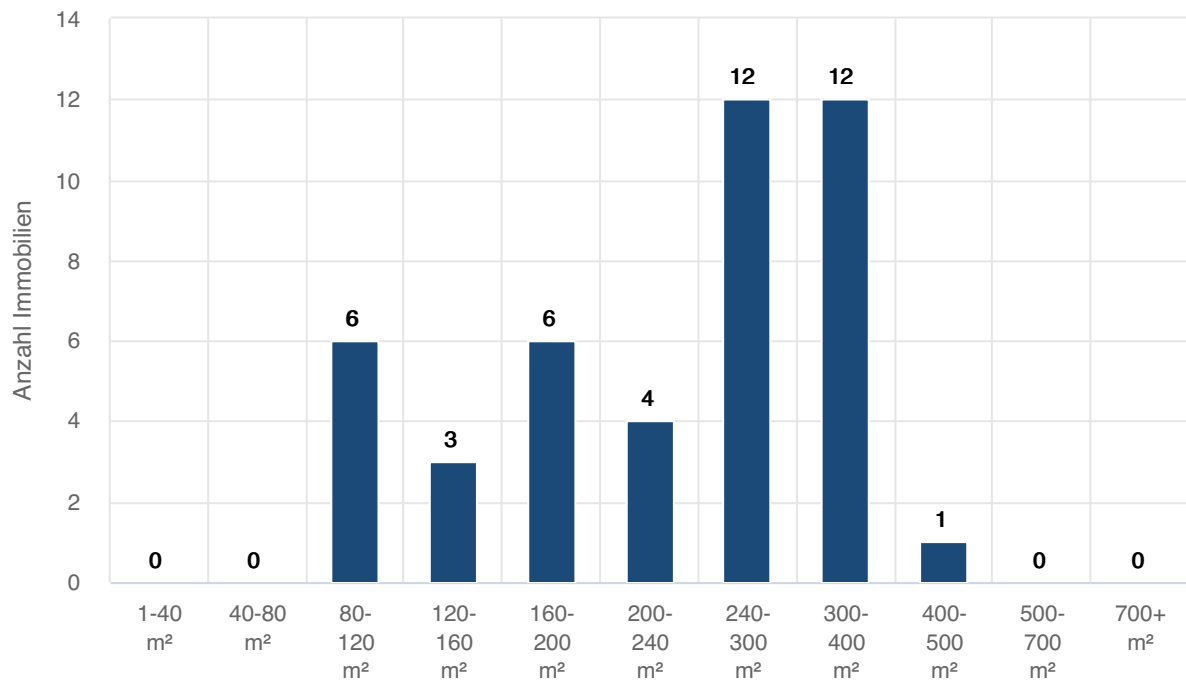

Landkreis Miesbach | Gmund a.Tegernsee | Gmund a.Tegernsee

Tabellarische Auswertungen

Bestandsimmobilien (Häuser) - Nach Objekttyp

Letzte 12 Monate: Auswertung über Bestandsimmobilien mit einem Letztangebot zwischen 28.02.2023 und 28.02.2024

Typ	Anzahl	Median Wfl.	Median Preis	Median m ² -Preis	Veränd.
Einfamilienhaus	13	270 m ²	1.990.000 EUR	9.462 EUR	1,9 %
GESAMT	26	248 m²	1.836.000 EUR	9.210 EUR	-3,5 %

Vergleichszeitraum: Auswertung über Bestandsimmobilien mit einem Letztangebot zwischen 28.02.2022 und 28.02.2023

Typ	Anzahl	Median Wfl.	Median Preis	Median m ² -Preis	Veränd.
Einfamilienhaus	12	264 m ²	2.340.000 EUR	9.286 EUR	
GESAMT	16	252 m²	2.340.000 EUR	9.540 EUR	-5,8 %

Vergleichszeitraum: Auswertung über Bestandsimmobilien mit einem Letztangebot zwischen 28.02.2021 und 28.02.2022

Typ	Anzahl	Median Wfl.	Median Preis	Median m ² -Preis	Veränd.
GESAMT	7	340 m²	3.950.000 EUR	10.128 EUR	55,5 %

Bestandsimmobilien (Häuser) - Gruppierung nach Zimmern

Letzte 12 Monate: Auswertung über Bestandsimmobilien mit einem Letztangebot zwischen 28.02.2023 und 28.02.2024

Kategorie	Anzahl	Median Wfl.	Median Preis	Median m ² -Preis
3 bis 3.5 Zimmer	1	95 m ²	820.000 EUR	8.632 EUR
4 bis 5.5 Zimmer	6	120 m ²	1.005.000 EUR	8.137 EUR
6 bis 8 Zimmer	9	229 m ²	1.980.000 EUR	10.926 EUR
9 oder mehr Zimmer	10	326 m ²	2.325.000 EUR	7.900 EUR

Preisentwicklung über 10 Jahre

Bestandsimmobilien

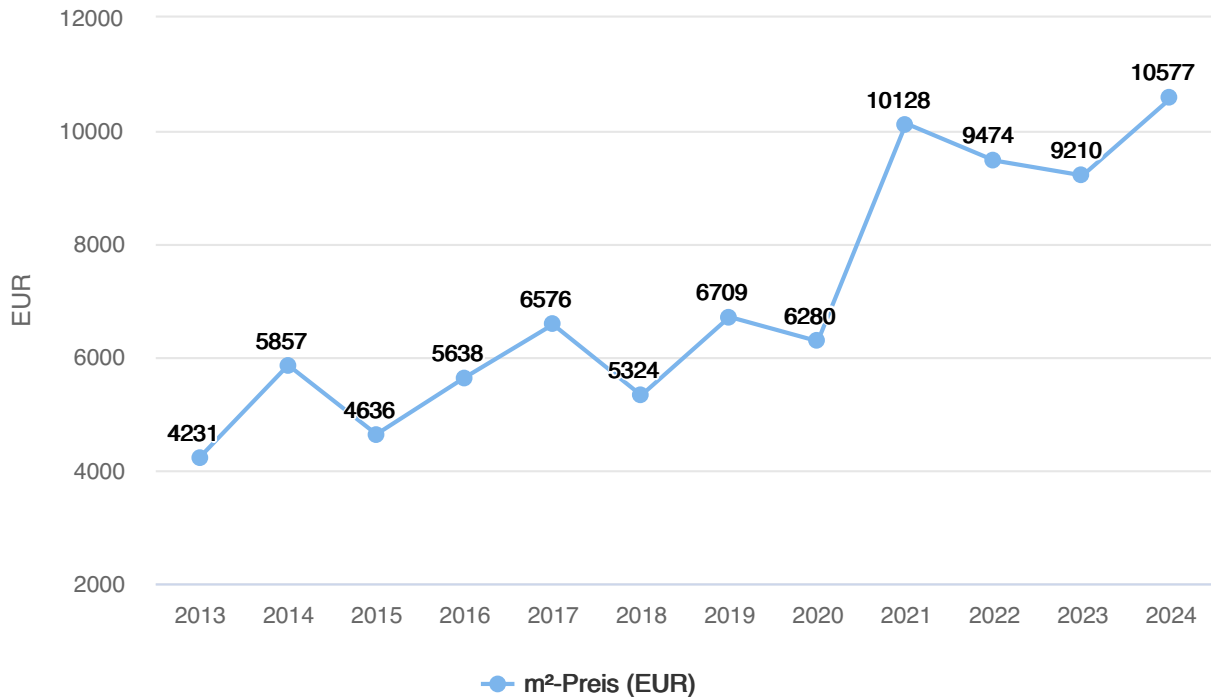

Tabellarische Darstellung

Jahr	Anzahl	Median m²-Preis	+/- (Vorjahr)	+/- (gesamt)	Arithm. Mittel m²-Preis	+/- (Vorjahr)	+/- (gesamt)	Ø Tage am Markt
2024	4	10.577 EUR	+ 14,8 %	+ 150,0 %	10.660 EUR	+ 12,1 %	+ 124,3 %	134
2023	26	9.210 EUR	-2,8 %	+ 117,7 %	9.510 EUR	-3,0 %	+ 100,1 %	108
2022	12	9.474 EUR	-6,5 %	+ 123,9 %	9.807 EUR	-21,1 %	+ 106,4 %	32
2021	7	10.128 EUR	+ 61,3 %	+ 139,4 %	12.434 EUR	+ 85,9 %	+ 161,7 %	242
2020	13	6.280 EUR	-6,4 %	+ 48,4 %	6.687 EUR	+ 0,2 %	+ 40,7 %	159
2019	11	6.709 EUR	+ 26,0 %	+ 58,6 %	6.673 EUR	+ 5,3 %	+ 40,4 %	158
2018	23	5.324 EUR	-19,0 %	+ 25,8 %	6.335 EUR	-17,2 %	+ 33,3 %	124
2017	18	6.576 EUR	+ 16,6 %	+ 55,4 %	7.651 EUR	+ 24,9 %	+ 61,0 %	93
2016	28	5.638 EUR	+ 21,6 %	+ 33,3 %	6.125 EUR	+ 33,2 %	+ 28,9 %	117
2015	33	4.636 EUR	-20,8 %	+ 9,6 %	4.600 EUR	-19,3 %	-3,2 %	100
2014	34	5.857 EUR	+ 38,4 %	+ 38,4 %	5.697 EUR	+ 19,9 %	+ 19,9 %	114
2013	43	4.231 EUR			4.752 EUR			115

Preisverteilung Quadratmeter- und Kaufpreise

Aufsteigend nach Quadratmeterpreis

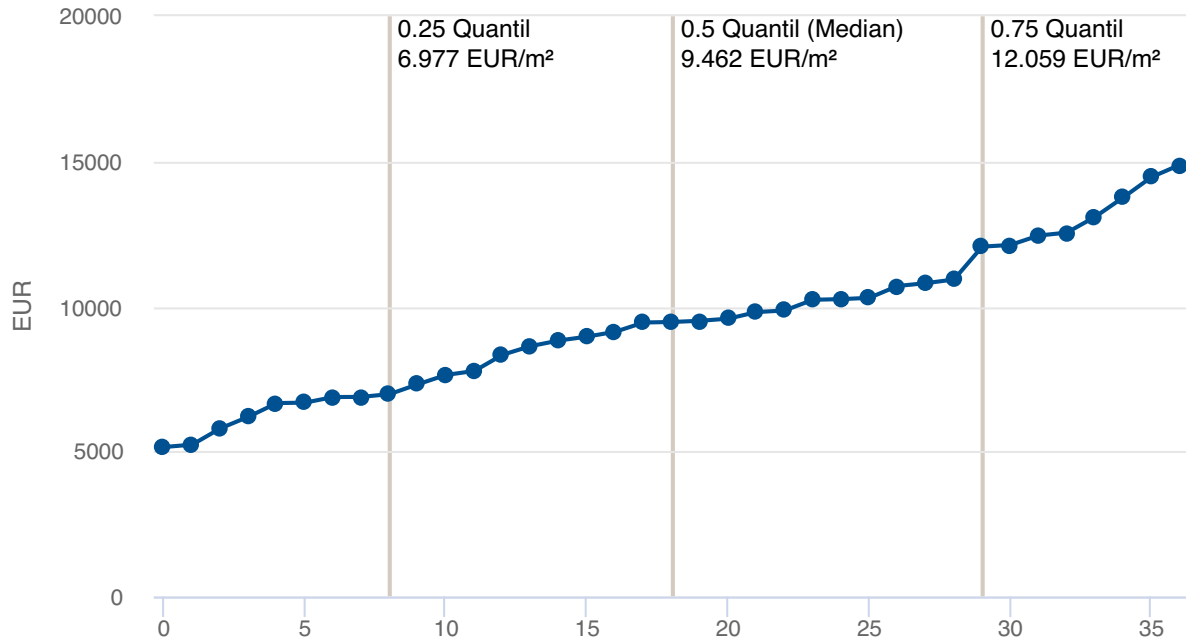

Aufsteigend nach Kaufpreis

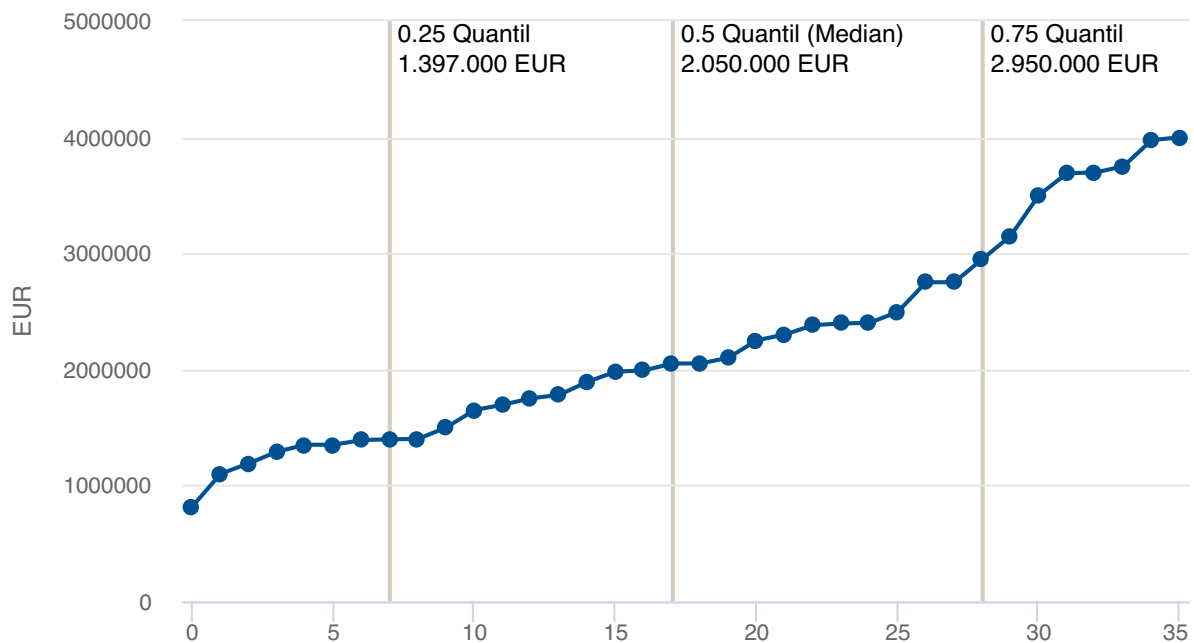

Verteilungsdiagramme

Verteilung nach Zimmerzahl

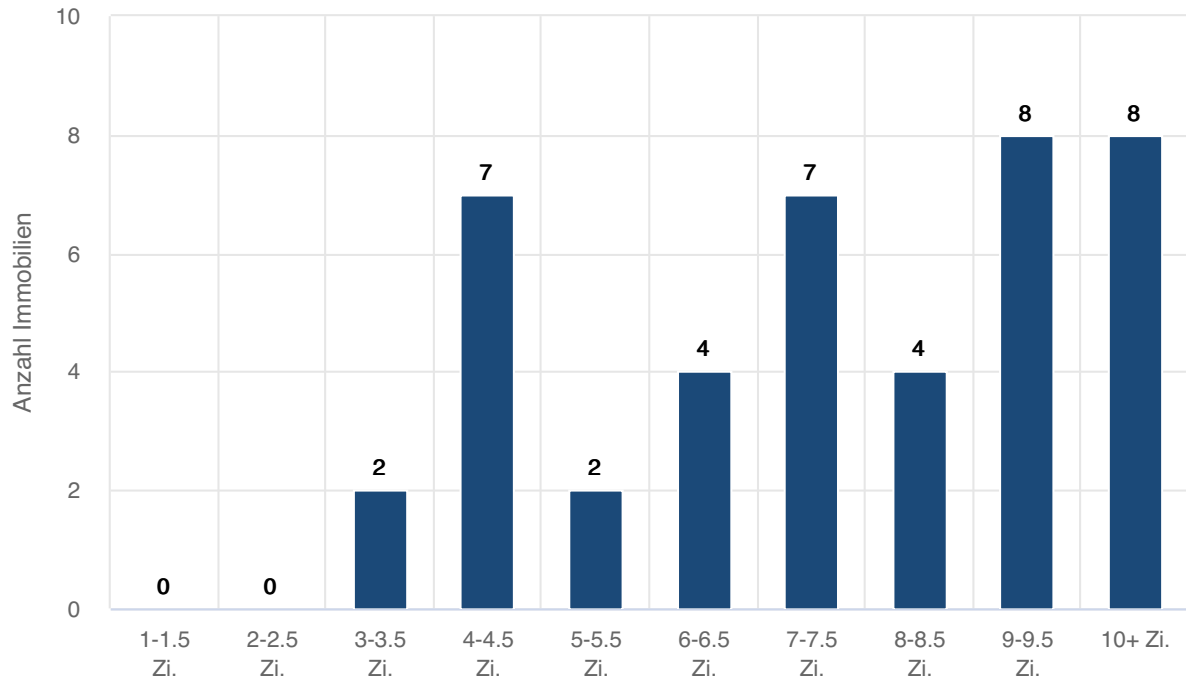

Verteilung nach Wohnfläche

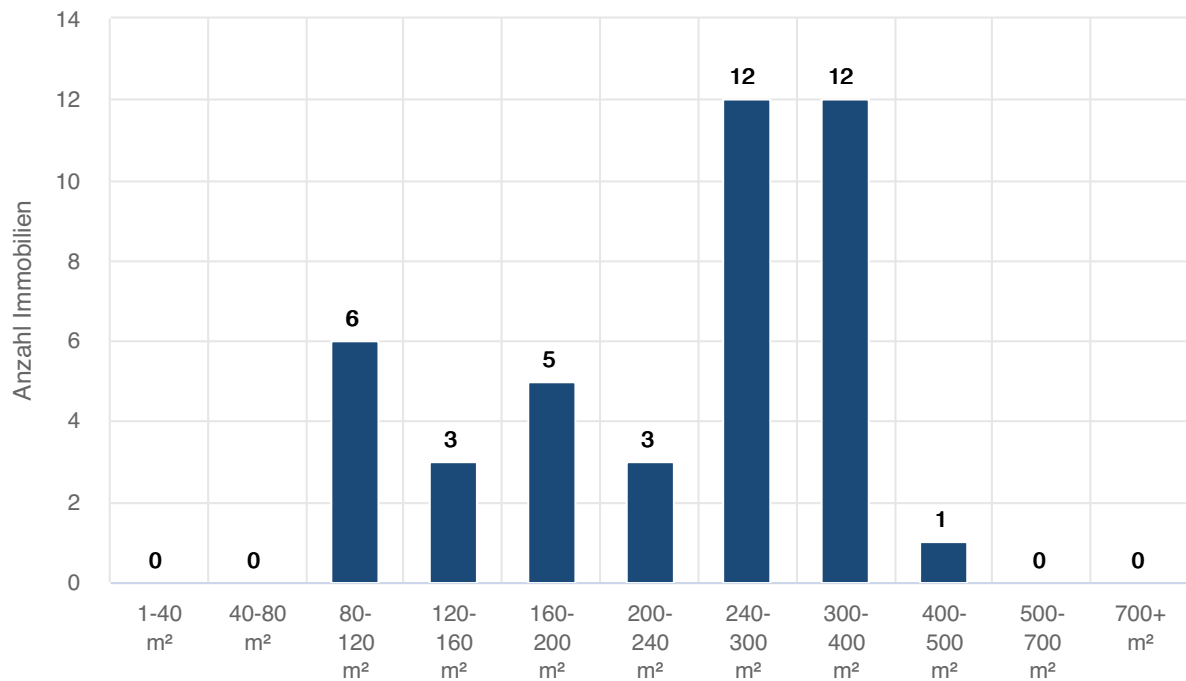

Landkreis Miesbach | Hausham

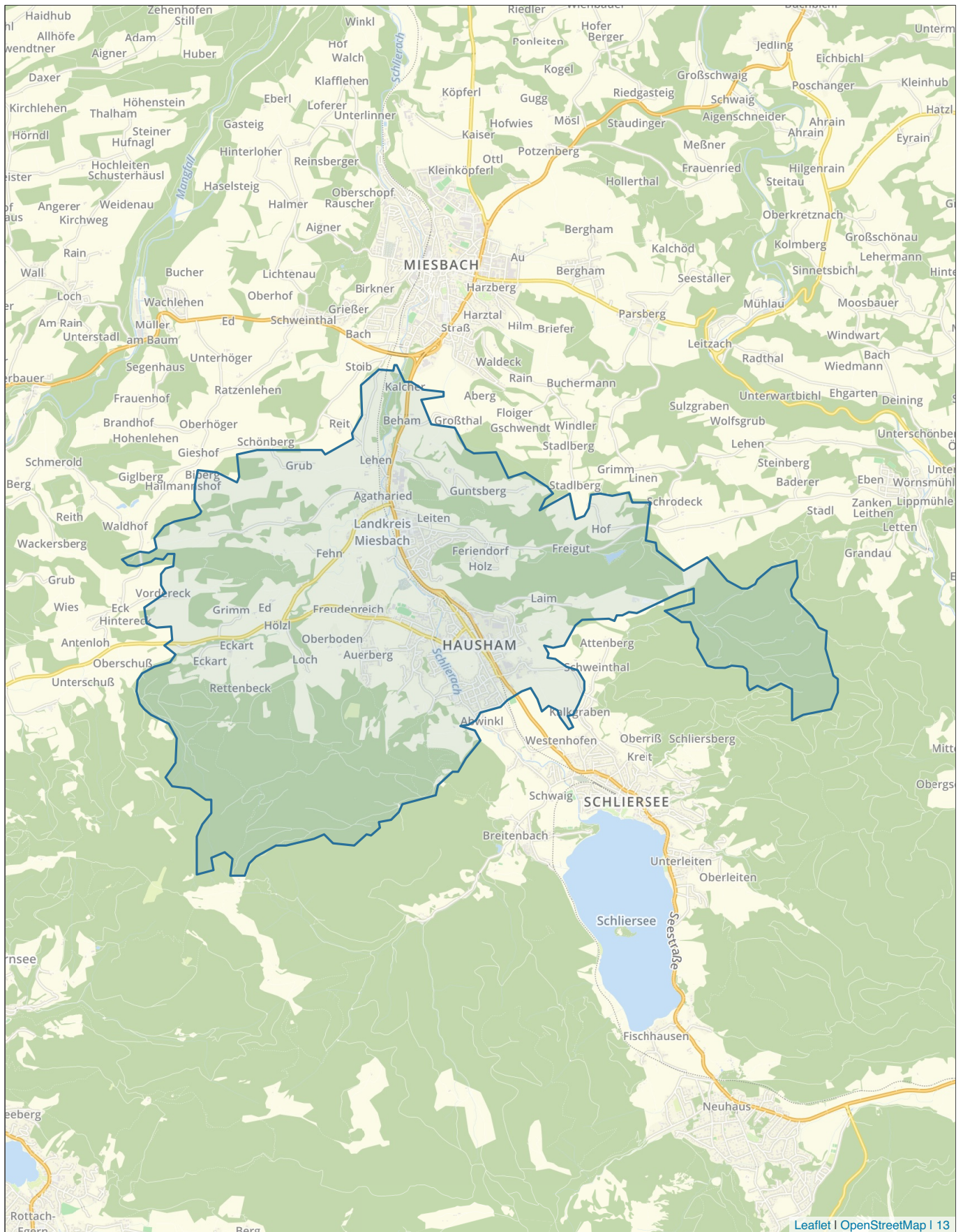

Tabellarische Auswertungen

Bestandsimmobilien (Häuser) - Nach Objekttyp

Letzte 12 Monate: Auswertung über Bestandsimmobilien mit einem Letztangebot zwischen 28.02.2023 und 28.02.2024

Typ	Anzahl	Median Wfl.	Median Preis	Median m ² -Preis	Veränd.
Einfamilienhaus	17	135 m ²	940.000 EUR	6.630 EUR	-13,4 %
GESAMT	25	140 m ²	1.099.000 EUR	6.952 EUR	-0,1 %

Vergleichszeitraum: Auswertung über Bestandsimmobilien mit einem Letztangebot zwischen 28.02.2022 und 28.02.2023

Typ	Anzahl	Median Wfl.	Median Preis	Median m ² -Preis	Veränd.
Einfamilienhaus	9	149 m ²	1.395.000 EUR	7.660 EUR	64,8 %
GESAMT	11	149 m ²	1.300.000 EUR	6.961 EUR	42,4 %

Vergleichszeitraum: Auswertung über Bestandsimmobilien mit einem Letztangebot zwischen 28.02.2021 und 28.02.2022

Typ	Anzahl	Median Wfl.	Median Preis	Median m ² -Preis	Veränd.
Einfamilienhaus	8	124 m ²	764.500 EUR	4.648 EUR	
GESAMT	11	135 m ²	899.000 EUR	4.889 EUR	17,4 %

Bestandsimmobilien (Häuser) - Gruppierung nach Zimmern

Letzte 12 Monate: Auswertung über Bestandsimmobilien mit einem Letztangebot zwischen 28.02.2023 und 28.02.2024

Kategorie	Anzahl	Median Wfl.	Median Preis	Median m ² -Preis
2 bis 2.5 Zimmer	1	135 m ²	1.150.000 EUR	8.519 EUR
3 bis 3.5 Zimmer	1	70 m ²	350.000 EUR	5.000 EUR
4 bis 5.5 Zimmer	11	106 m ²	730.000 EUR	7.417 EUR
6 bis 8 Zimmer	4	178 m ²	1.120.000 EUR	6.410 EUR
9 oder mehr Zimmer	6	391 m ²	1.950.000 EUR	4.987 EUR

Quadratmeterpreise Spanne (auf Stadt-/Gemeinde-Ebene)

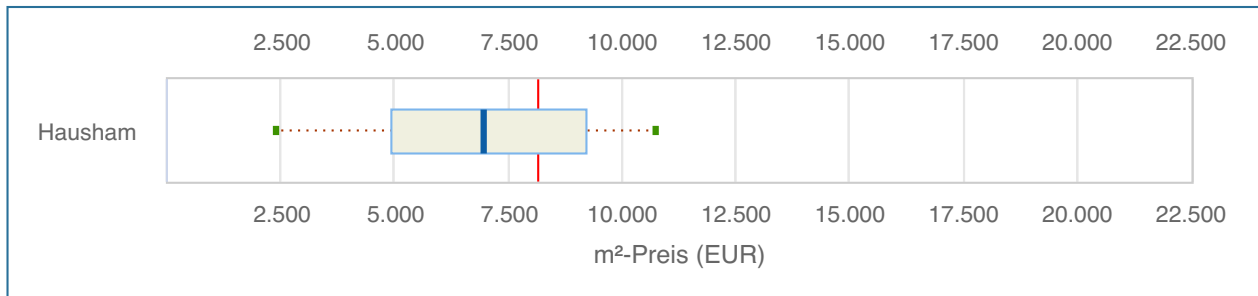

Dieses Diagramm veranschaulicht die Quadratmeterpreis-Verteilung der Gemeinde/der Stadt in einem Angebotszeitraum von zwei Jahren, also 28.02.2022 bis 28.02.2024. Als Vergleichswert ist der Median des Quadratmeterpreises für den gesamten Landkreis mit eingezeichnet (s. rote Linie im Chart). Er beträgt 8.140 EUR/m².

Die Verteilung wird durch fünf Lageparameter dargestellt - Minimum, 0.1-Quantil, Median, 0.9-Quantil und Maximum. Der Kasten umfasst folglich den Quadratmeterpreis von 80 Prozent der Immobilien.

Tabellarische Übersicht

	Anzahl	Min m²-Preis	0.1 Quantil m²-Preis	Median m²-Preis	Ø m²-Preis	0.9 Quantil m²-Preis	Max m²-Preis
Hausham	36	2.384 EUR	4.930 EUR	6.957 EUR	7.020 EUR	9.203 EUR	10.731 EUR

Quadratmeterpreise Spanne (auf Stadtteil-/Ort-Ebene)

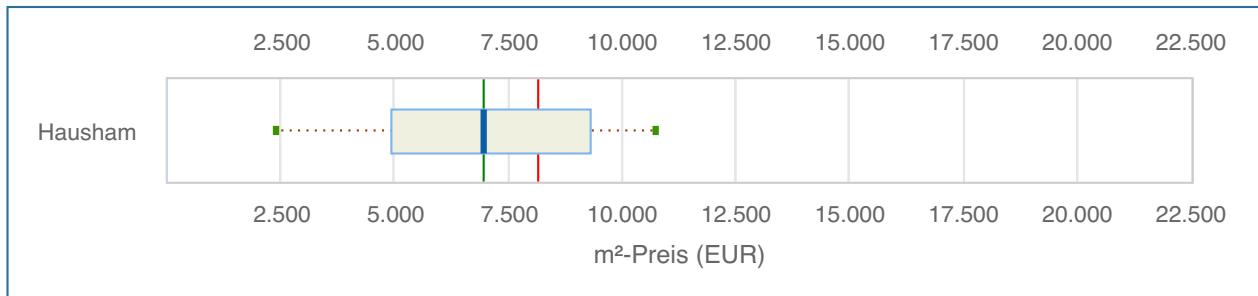

Dieses Diagramm veranschaulicht die Quadratmeterpreis-Verteilung der Orte/Stadtteile in einem Angebotszeitraum von zwei Jahren, also 28.02.2022 bis 28.02.2024. Zur preislichen Einordnung sind zwei Vergleichswerte mit eingezeichnet. Zum einen der Median des Quadratmeterpreises für den gesamten Landkreis, 8.140 EUR/m² (s. rote Linie im Chart), sowie der Median der Stadt/der Gemeinde, 6.957 EUR/m² (s. grüne Linie im Chart).

Die Verteilung wird durch fünf Lageparameter dargestellt - Minimum, 0.1-Quantil, Median, 0.9-Quantil und Maximum. Der Kasten umfasst folglich den Quadratmeterpreis von 80 Prozent der Immobilien.

Hinweis: Dargestellt werden nur Lagen mit mindestens 10 Objekten im o.g. Zeitraum. In die Berechnung von 6.957 EUR/m² fließen hingegen alle Lagen mit ein.

Tabellarische Übersicht

Stadtteil/Ort	Anzahl	Min m ² -Preis	0.1 Quantil m ² -Preis	Median m ² -Preis	Ø m ² -Preis	0.9 Quantil m ² -Preis	Max m ² -Preis
Hausham	35	2.384 EUR	4.916 EUR	6.952 EUR	7.009 EUR	9.275 EUR	10.731 EUR

Quadratmeterpreise Spanne (auf PLZ-Ebene)

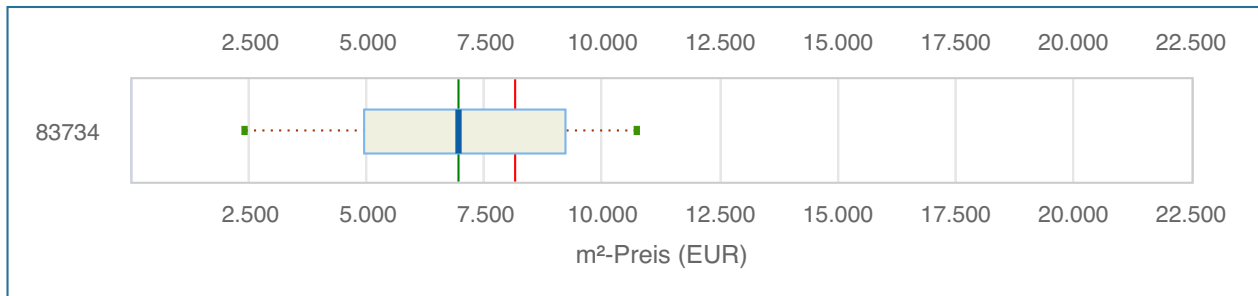

Dieses Diagramm veranschaulicht die Quadratmeterpreis-Verteilung der Orte/Stadtteile **auf Postleitzahlen-Ebene** in einem Angebotszeitraum von zwei Jahren, also 28.02.2022 bis 28.02.2024. Als Vergleichswert ist der Median des Quadratmeterpreises für den gesamten Landkreis mit eingezeichnet (s. rote Linie im Chart). Er beträgt 8.140 EUR/m².

Die Verteilung wird durch fünf Lageparameter dargestellt - Minimum, 0.1-Quantil, Median, 0.9-Quantil und Maximum. Der Kasten umfasst folglich den Quadratmeterpreis von 80 Prozent der Immobilien.

Hinweis: Betrachtet werden nur Postleitzahlen mit mindestens 10 Objekten.

Tabellarische Übersicht

	Anzahl	Min m²-Preis	0.1 Quantil m²-Preis	Median m²-Preis	Ø m²-Preis	0.9 Quantil m²-Preis	Max m²-Preis
83734	36	2.384 EUR	4.930 EUR	6.957 EUR	7.020 EUR	9.203 EUR	10.731 EUR

Preisentwicklung über 10 Jahre

Bestandsimmobilien

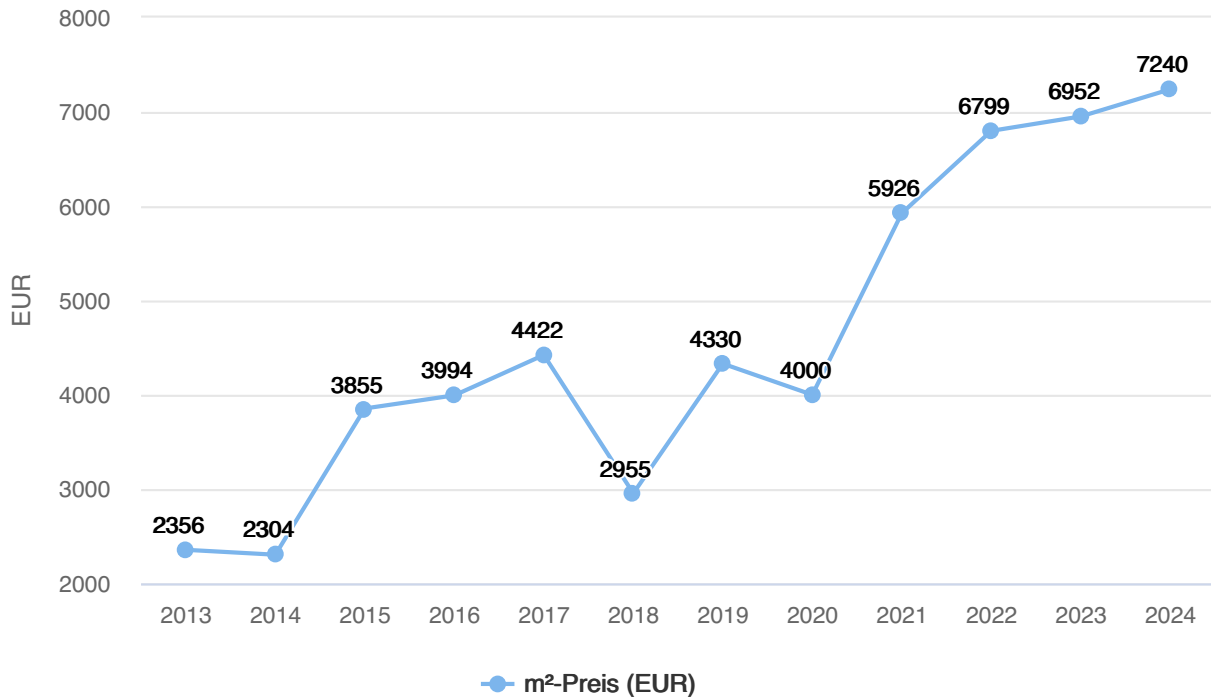

Tabellarische Darstellung

Jahr	Anzahl	Median m²-Preis	+/- (Vorjahr)	+/- (gesamt)	Arithm. Mittel m²-Preis	+/- (Vorjahr)	+/- (gesamt)	Ø Tage am Markt
2024	6	7.240 EUR	+ 4,1 %	+ 207,3 %	6.437 EUR	-8,1 %	+ 173,3 %	163
2023	21	6.952 EUR	+ 2,3 %	+ 195,1 %	7.002 EUR	+ 0,1 %	+ 197,3 %	105
2022	14	6.799 EUR	+ 14,7 %	+ 188,6 %	6.992 EUR	+ 17,9 %	+ 196,9 %	55
2021	6	5.926 EUR	+ 48,2 %	+ 151,5 %	5.932 EUR	+ 37,3 %	+ 151,9 %	40
2020	14	4.000 EUR	-7,6 %	+ 69,8 %	4.320 EUR	-1,0 %	+ 83,4 %	60
2019	16	4.330 EUR	+ 46,5 %	+ 83,8 %	4.363 EUR	+ 26,9 %	+ 85,3 %	77
2018	27	2.955 EUR	-33,2 %	+ 25,4 %	3.437 EUR	-22,1 %	+ 45,9 %	59
2017	16	4.422 EUR	+ 10,7 %	+ 87,7 %	4.410 EUR	+ 16,8 %	+ 87,3 %	116
2016	21	3.994 EUR	+ 3,6 %	+ 69,5 %	3.776 EUR	+ 2,5 %	+ 60,3 %	116
2015	30	3.855 EUR	+ 67,3 %	+ 63,6 %	3.683 EUR	+ 52,3 %	+ 56,4 %	96
2014	54	2.304 EUR	-2,2 %	-2,2 %	2.418 EUR	+ 2,7 %	+ 2,7 %	59
2013	24	2.356 EUR			2.355 EUR			71

Preisverteilung Quadratmeter- und Kaufpreise

Aufsteigend nach Quadratmeterpreis

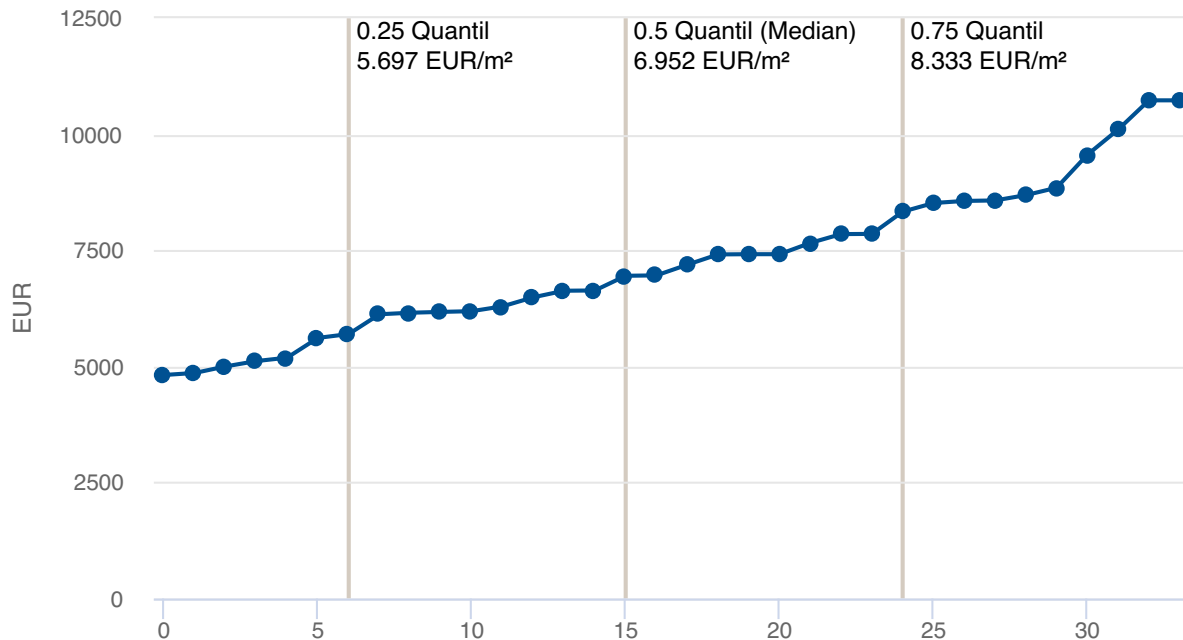

Dieser Chart stellt die **m²-Preise** der Immobilien mit Letztangebot 28.02.2022 bis 28.02.2024 aufsteigend sortiert in einer Reihe dar. Durch Einzeichnen der Quartile bilden sich vier Intervalle, jeweils mit 25% der Immobilien. Diese Darstellung ist quasi ein seitlich betrachtetes Balkendiagramm - nur mit variablen Intervallen und mit Informationen zur Verteilung **im Inneren** des Balkens.

Aufsteigend nach Kaufpreis

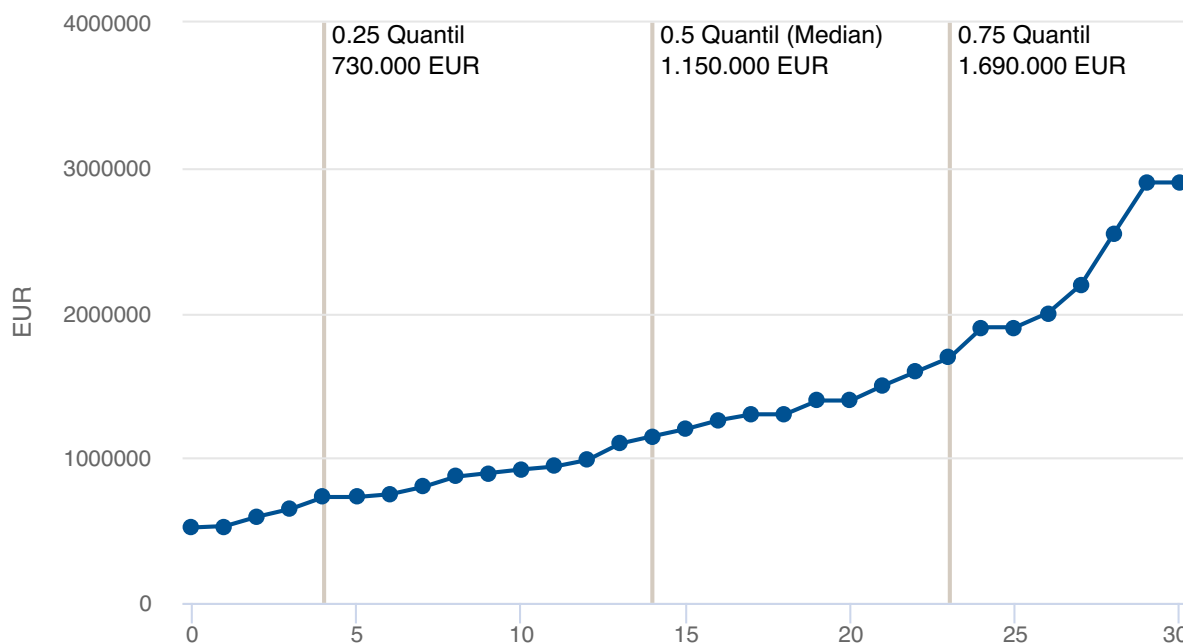

In diesem Chart sind die **Kaufpreise** der Immobilien mit Letztangebot 28.02.2022 bis 28.02.2024 aufsteigend sortiert dargestellt.

Verteilungsdiagramme

Verteilung nach Zimmerzahl

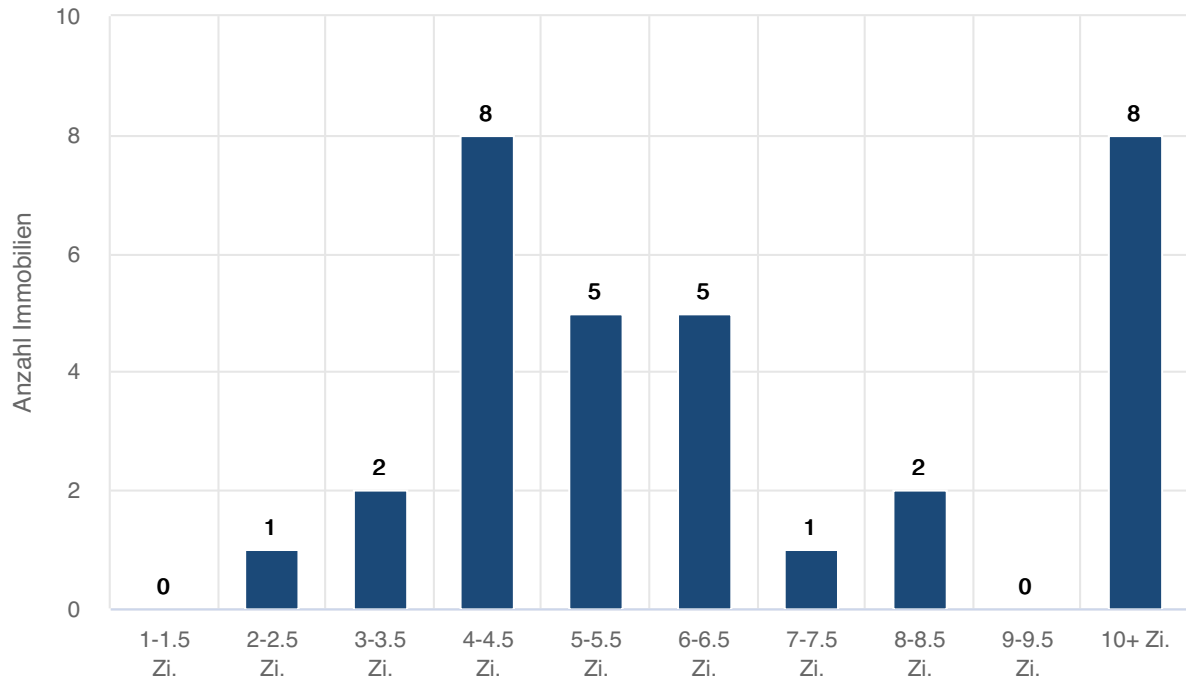

Verteilung nach Wohnfläche

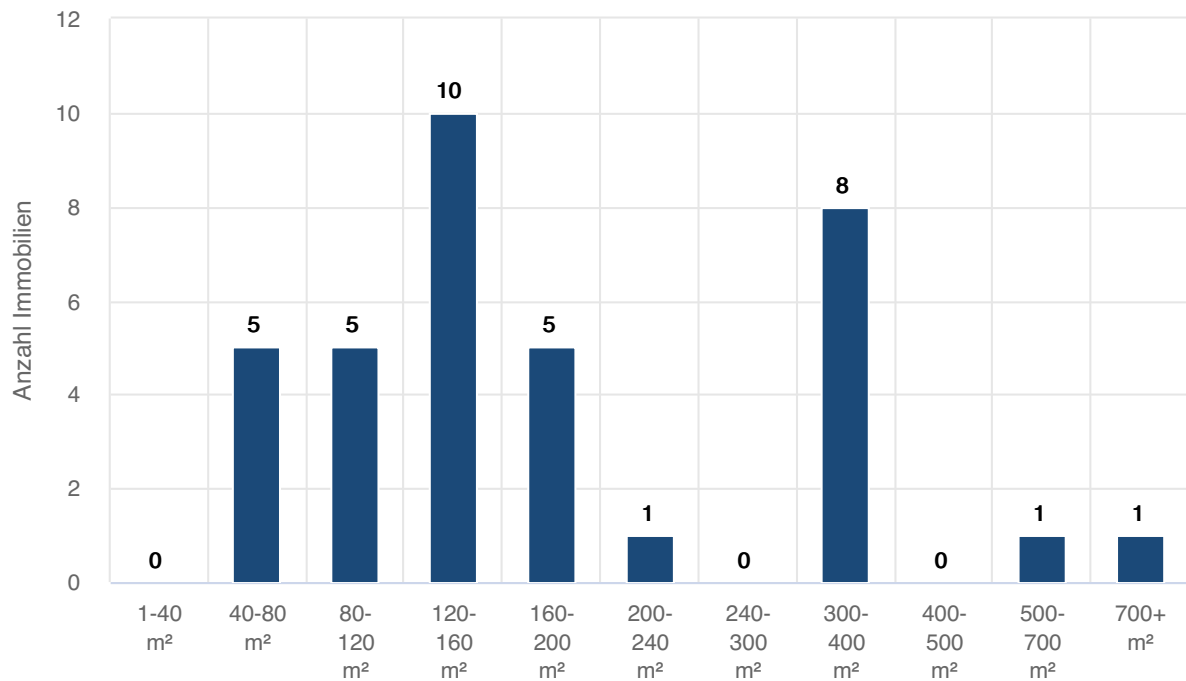

Landkreis Miesbach | Hausham | Hausham

Tabellarische Auswertungen

Bestandsimmobilien (Häuser) - Nach Objekttyp

Letzte 12 Monate: Auswertung über Bestandsimmobilien mit einem Letztangebot zwischen 28.02.2023 und 28.02.2024

Typ	Anzahl	Median Wfl.	Median Preis	Median m ² -Preis	Veränd.
Einfamilienhaus	16	148 m ²	962.500 EUR	6.410 EUR	-16,3 %
GESAMT	24	150 m ²	1.124.500 EUR	6.791 EUR	-2,4 %

Vergleichszeitraum: Auswertung über Bestandsimmobilien mit einem Letztangebot zwischen 28.02.2022 und 28.02.2023

Typ	Anzahl	Median Wfl.	Median Preis	Median m ² -Preis	Veränd.
Einfamilienhaus	9	149 m ²	1.395.000 EUR	7.660 EUR	64,8 %
GESAMT	11	149 m ²	1.300.000 EUR	6.961 EUR	42,4 %

Vergleichszeitraum: Auswertung über Bestandsimmobilien mit einem Letztangebot zwischen 28.02.2021 und 28.02.2022

Typ	Anzahl	Median Wfl.	Median Preis	Median m ² -Preis	Veränd.
Einfamilienhaus	8	124 m ²	764.500 EUR	4.648 EUR	
GESAMT	11	135 m ²	899.000 EUR	4.889 EUR	13,0 %

Bestandsimmobilien (Häuser) - Gruppierung nach Zimmern

Letzte 12 Monate: Auswertung über Bestandsimmobilien mit einem Letztangebot zwischen 28.02.2023 und 28.02.2024

Kategorie	Anzahl	Median Wfl.	Median Preis	Median m ² -Preis
2 bis 2.5 Zimmer	1	135 m ²	1.150.000 EUR	8.519 EUR
3 bis 3.5 Zimmer	1	70 m ²	350.000 EUR	5.000 EUR
4 bis 5.5 Zimmer	10	114 m ²	800.000 EUR	7.633 EUR
6 bis 8 Zimmer	4	178 m ²	1.120.000 EUR	6.410 EUR
9 oder mehr Zimmer	6	391 m ²	1.950.000 EUR	4.987 EUR

Preisentwicklung über 10 Jahre

Bestandsimmobilien

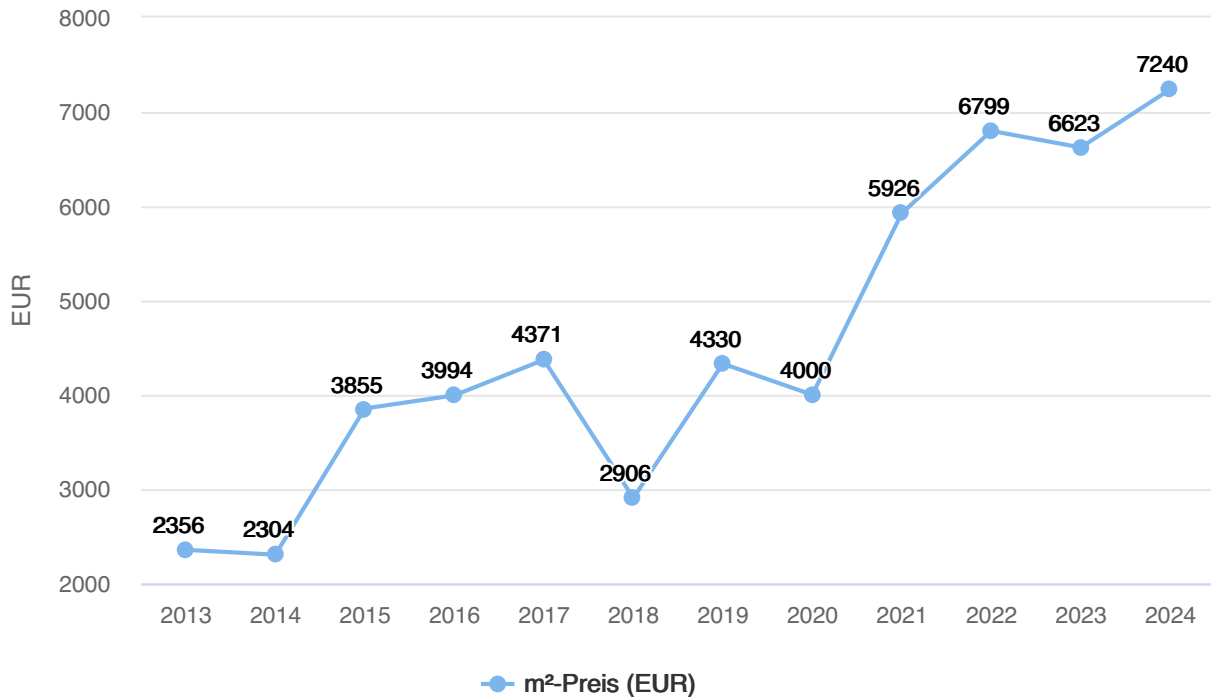

Tabellarische Darstellung

Jahr	Anzahl	Median m²-Preis	+/- (Vorjahr)	+/- (gesamt)	Arithm. Mittel m²-Preis	+/- (Vorjahr)	+/- (gesamt)	Ø Tage am Markt
2024	6	7.240 EUR	+ 9,3 %	+ 207,3 %	6.437 EUR	-7,8 %	+ 173,3 %	163
2023	20	6.623 EUR	-2,6 %	+ 181,1 %	6.981 EUR	-0,2 %	+ 196,4 %	110
2022	14	6.799 EUR	+ 14,7 %	+ 188,6 %	6.992 EUR	+ 17,9 %	+ 196,9 %	55
2021	6	5.926 EUR	+ 48,2 %	+ 151,5 %	5.932 EUR	+ 31,9 %	+ 151,9 %	40
2020	13	4.000 EUR	-7,6 %	+ 69,8 %	4.496 EUR	+ 3,0 %	+ 90,9 %	64
2019	16	4.330 EUR	+ 49,0 %	+ 83,8 %	4.363 EUR	+ 27,6 %	+ 85,3 %	77
2018	24	2.906 EUR	-33,5 %	+ 23,3 %	3.420 EUR	-22,1 %	+ 45,2 %	40
2017	15	4.371 EUR	+ 9,4 %	+ 85,5 %	4.392 EUR	+ 16,3 %	+ 86,5 %	123
2016	21	3.994 EUR	+ 3,6 %	+ 69,5 %	3.776 EUR	+ 2,5 %	+ 60,3 %	116
2015	30	3.855 EUR	+ 67,3 %	+ 63,6 %	3.683 EUR	+ 52,3 %	+ 56,4 %	96
2014	54	2.304 EUR	-2,2 %	-2,2 %	2.418 EUR	+ 2,7 %	+ 2,7 %	59
2013	24	2.356 EUR			2.355 EUR			71

Preisverteilung Quadratmeter- und Kaufpreise

Aufsteigend nach Quadratmeterpreis

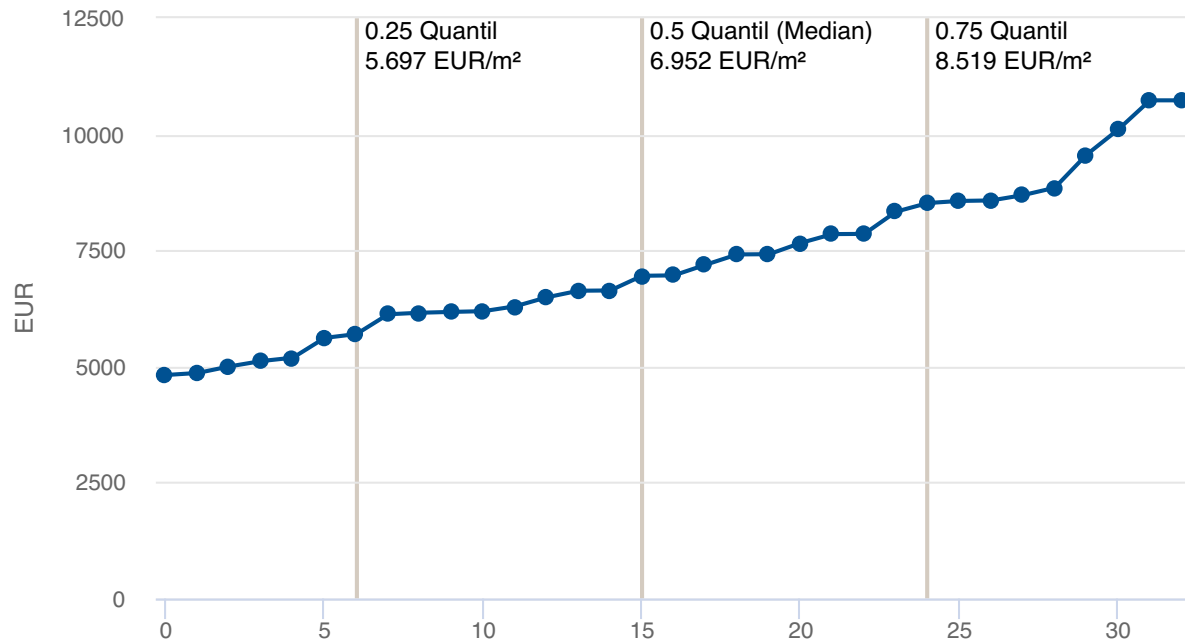

Aufsteigend nach Kaufpreis

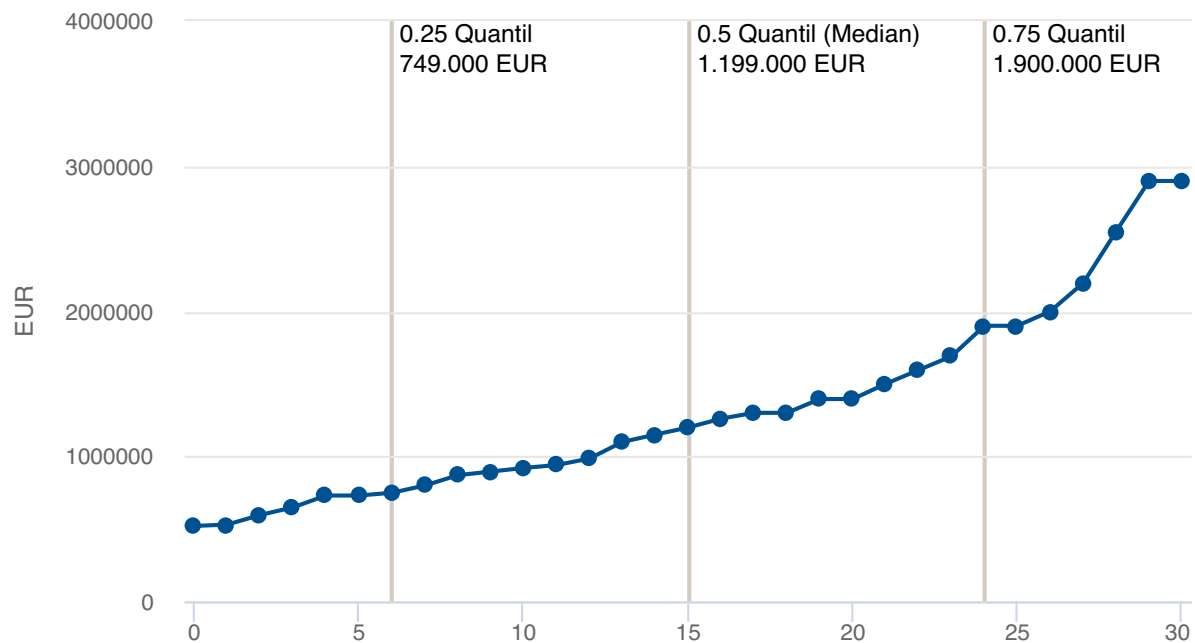

Verteilungsdiagramme

Verteilung nach Zimmerzahl

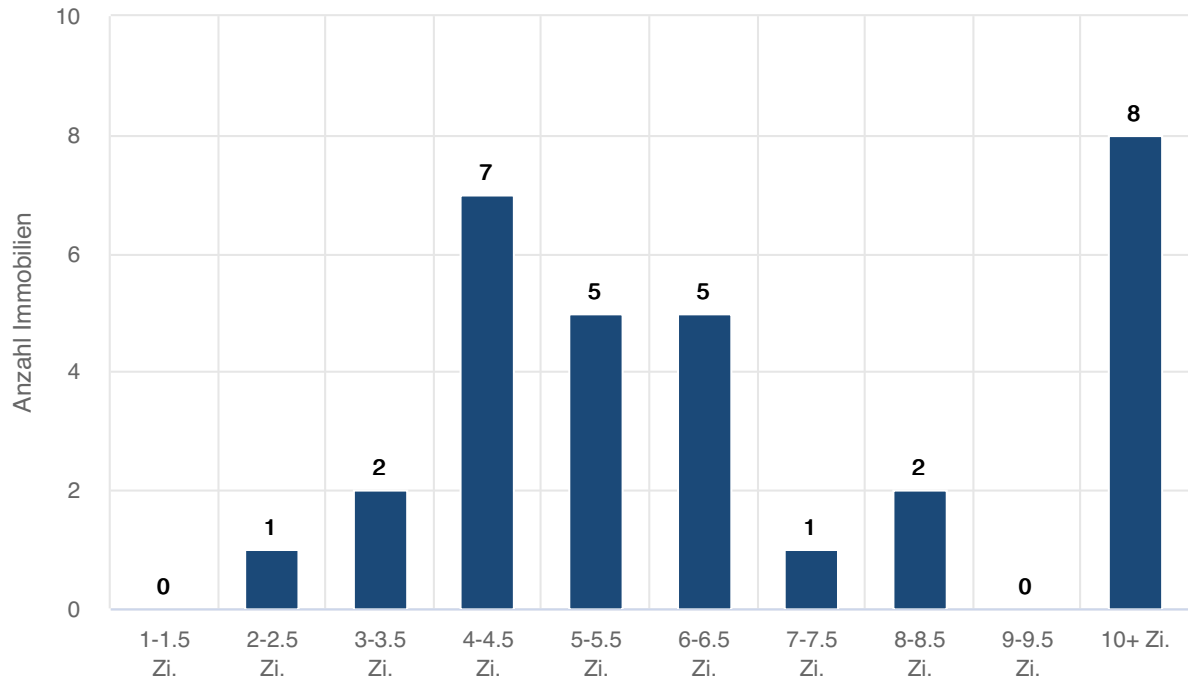

Verteilung nach Wohnfläche

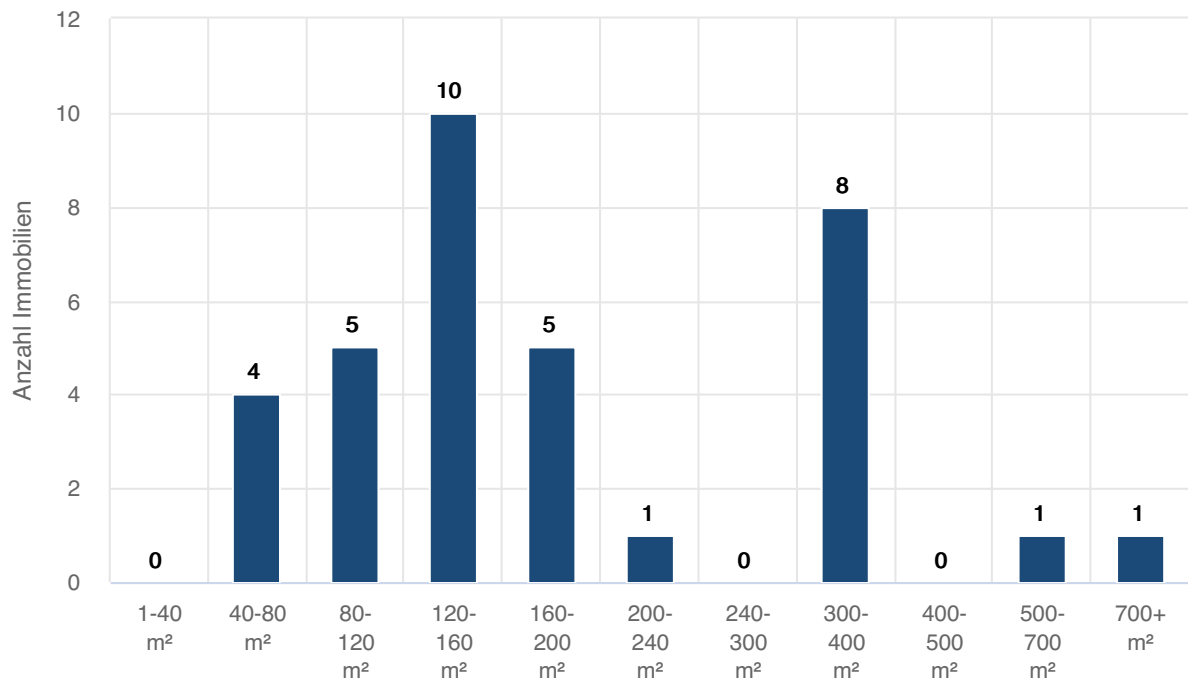

Landkreis Miesbach | Holzkirchen

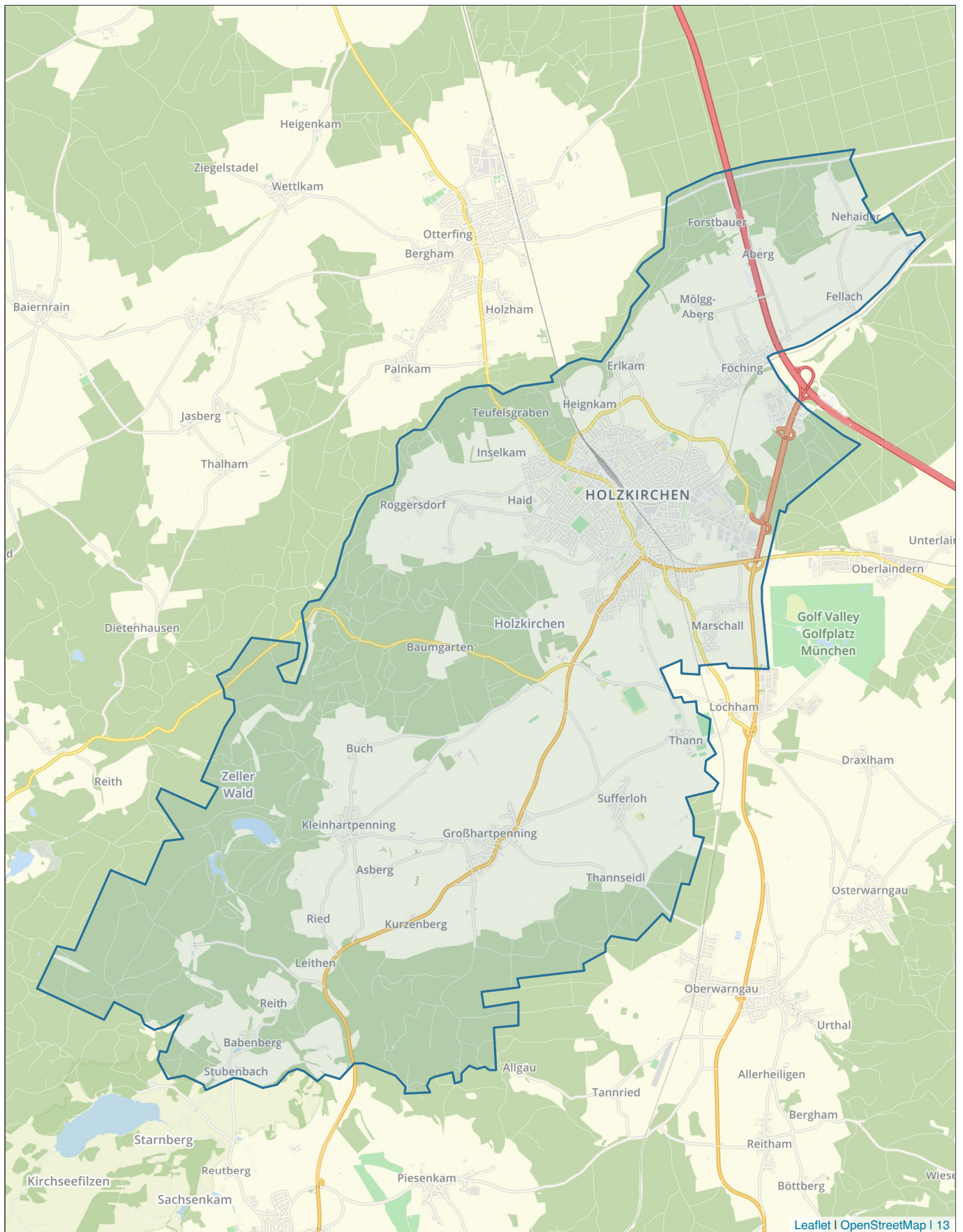

Tabellarische Auswertungen

Bestandsimmobilien (Häuser) - Nach Objekttyp

Letzte 12 Monate: Auswertung über Bestandsimmobilien mit einem Letztangebot zwischen 28.02.2023 und 28.02.2024

Typ	Anzahl	Median Wfl.	Median Preis	Median m ² -Preis	Veränd.
Einfamilienhaus	40	159 m ²	1.298.500 EUR	8.045 EUR	-17,4 %
Doppelhaushälfte	13	144 m ²	1.100.000 EUR	7.955 EUR	-16,0 %
RH/REH/RKH	15	145 m ²	995.000 EUR	6.686 EUR	-17,1 %
Mehrfamilienhaus	7	307 m ²	1.750.000 EUR	5.806 EUR	
GESAMT	75	158 m ²	1.199.000 EUR	7.429 EUR	-17,8 %

Vergleichszeitraum: Auswertung über Bestandsimmobilien mit einem Letztangebot zwischen 28.02.2022 und 28.02.2023

Typ	Anzahl	Median Wfl.	Median Preis	Median m ² -Preis	Veränd.
Einfamilienhaus	12	170 m ²	1.625.000 EUR	9.741 EUR	7,0 %
Doppelhaushälfte	12	165 m ²	1.425.000 EUR	9.468 EUR	24,3 %
RH/REH/RKH	14	145 m ²	1.197.000 EUR	8.068 EUR	
GESAMT	41	165 m ²	1.400.000 EUR	9.037 EUR	9,6 %

Vergleichszeitraum: Auswertung über Bestandsimmobilien mit einem Letztangebot zwischen 28.02.2021 und 28.02.2022

Typ	Anzahl	Median Wfl.	Median Preis	Median m ² -Preis	Veränd.
Einfamilienhaus	6	146 m ²	1.244.290 EUR	9.102 EUR	24,8 %
Doppelhaushälfte	6	166 m ²	1.149.000 EUR	7.619 EUR	-6,5 %
GESAMT	19	150 m ²	1.278.000 EUR	8.248 EUR	16,4 %

Bestandsimmobilien (Häuser) - Gruppierung nach Zimmern

Letzte 12 Monate: Auswertung über Bestandsimmobilien mit einem Letztangebot zwischen 28.02.2023 und 28.02.2024

Kategorie	Anzahl	Median Wfl.	Median Preis	Median m ² -Preis
2 bis 2.5 Zimmer	1	80 m ²	643.000 EUR	8.038 EUR
4 bis 5.5 Zimmer	42	144 m ²	1.136.100 EUR	7.794 EUR
6 bis 8 Zimmer	26	173 m ²	1.470.450 EUR	7.517 EUR
9 oder mehr Zimmer	5	451 m ²	2.480.000 EUR	6.509 EUR

Quadratmeterpreise Spanne (auf Stadt-/Gemeinde-Ebene)

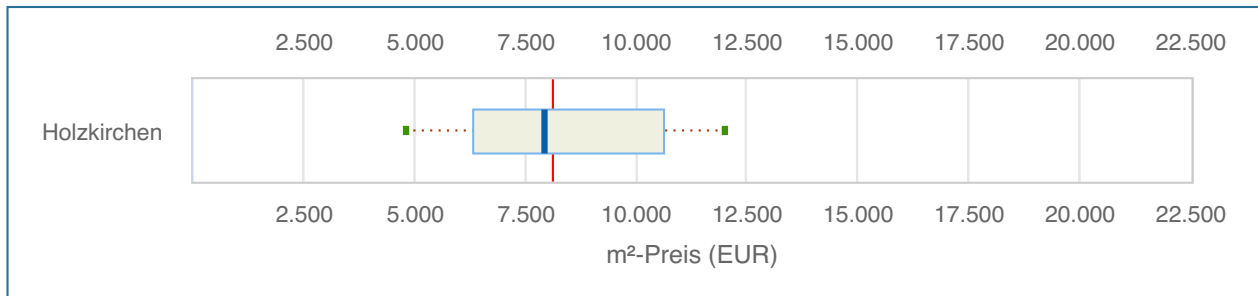

Dieses Diagramm veranschaulicht die Quadratmeterpreis-Verteilung der Gemeinde/der Stadt in einem Angebotszeitraum von zwei Jahren, also 28.02.2022 bis 28.02.2024. Als Vergleichswert ist der Median des Quadratmeterpreises für den gesamten Landkreis mit eingezeichnet (s. rote Linie im Chart). Er beträgt 8.140 EUR/m².

Die Verteilung wird durch fünf Lageparameter dargestellt - Minimum, 0.1-Quantil, Median, 0.9-Quantil und Maximum. Der Kasten umfasst folglich den Quadratmeterpreis von 80 Prozent der Immobilien.

Tabellarische Übersicht

	Anzahl	Min m²-Preis	0.1 Quantil m²-Preis	Median m²-Preis	Ø m²-Preis	0.9 Quantil m²-Preis	Max m²-Preis
Holzkirchen	134	4.807 EUR	6.311 EUR	7.918 EUR	8.159 EUR	10.594 EUR	12.000 EUR

Quadratmeterpreise Spanne (auf Stadtteil-/Ort-Ebene)

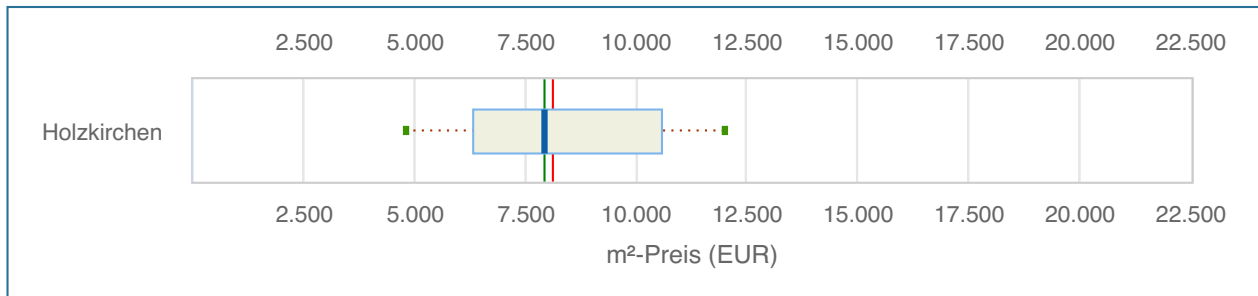

Dieses Diagramm veranschaulicht die Quadratmeterpreis-Verteilung der Orte/Stadtteile in einem Angebotszeitraum von zwei Jahren, also 28.02.2022 bis 28.02.2024. Zur preislichen Einordnung sind zwei Vergleichswerte mit eingezeichnet. Zum einen der Median des Quadratmeterpreises für den gesamten Landkreis, 8.140 EUR/m² (s. rote Linie im Chart), sowie der Median der Stadt/der Gemeinde, 7.918 EUR/m² (s. grüne Linie im Chart).

Die Verteilung wird durch fünf Lageparameter dargestellt - Minimum, 0.1-Quantil, Median, 0.9-Quantil und Maximum. Der Kasten umfasst folglich den Quadratmeterpreis von 80 Prozent der Immobilien.

Hinweis: Dargestellt werden nur Lagen mit mindestens 10 Objekten im o.g. Zeitraum. In die Berechnung von 7.918 EUR/m² fließen hingegen alle Lagen mit ein.

Tabellarische Übersicht

Stadtteil/Ort	Anzahl	Min m ² -Preis	0.1 Quantil m ² -Preis	Median m ² -Preis	Ø m ² -Preis	0.9 Quantil m ² -Preis	Max m ² -Preis
Holzkirchen	124	4.807 EUR	6.311 EUR	7.918 EUR	8.151 EUR	10.570 EUR	12.000 EUR

Quadratmeterpreise Spanne (auf PLZ-Ebene)

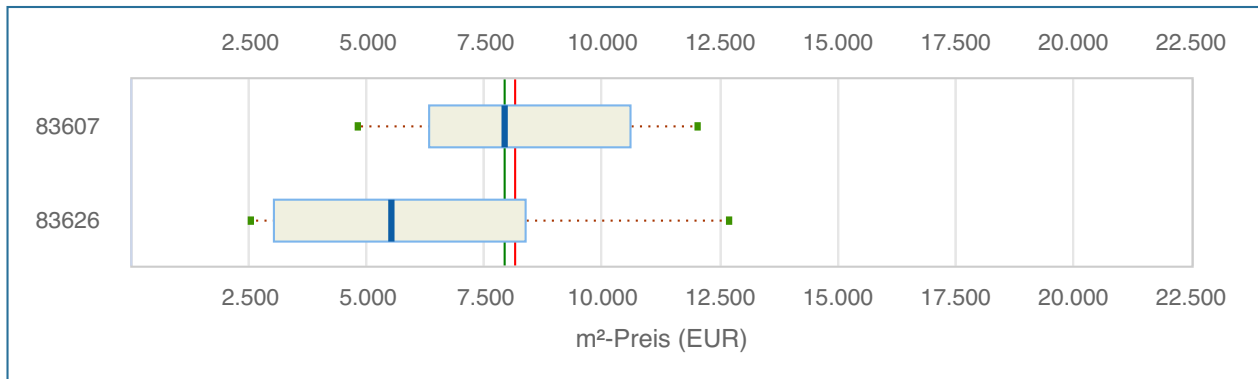

Dieses Diagramm veranschaulicht die Quadratmeterpreis-Verteilung der Orte/Stadteile auf Postleitzahlen-Ebene in einem Angebotszeitraum von zwei Jahren, also 28.02.2022 bis 28.02.2024. Als Vergleichswert ist der Median des Quadratmeterpreises für den gesamten Landkreis mit eingezeichnet (s. rote Linie im Chart). Er beträgt 8.140 EUR/m².

Die Verteilung wird durch fünf Lageparameter dargestellt - Minimum, 0.1-Quantil, Median, 0.9-Quantil und Maximum. Der Kasten umfasst folglich den Quadratmeterpreis von 80 Prozent der Immobilien.

Hinweis: Betrachtet werden nur Postleitzahlen mit mindestens 10 Objekten.

Tabellarische Übersicht

	Anzahl	Min m²-Preis	0.1 Quantil m²-Preis	Median m²-Preis	Ø m²-Preis	0.9 Quantil m²-Preis	Max m²-Preis
83607	134	4.807 EUR	6.311 EUR	7.918 EUR	8.159 EUR	10.594 EUR	12.000 EUR
83626	38	2.535 EUR	3.012 EUR	5.511 EUR	5.654 EUR	8.370 EUR	12.692 EUR

Preisentwicklung über 10 Jahre

Bestandsimmobilien

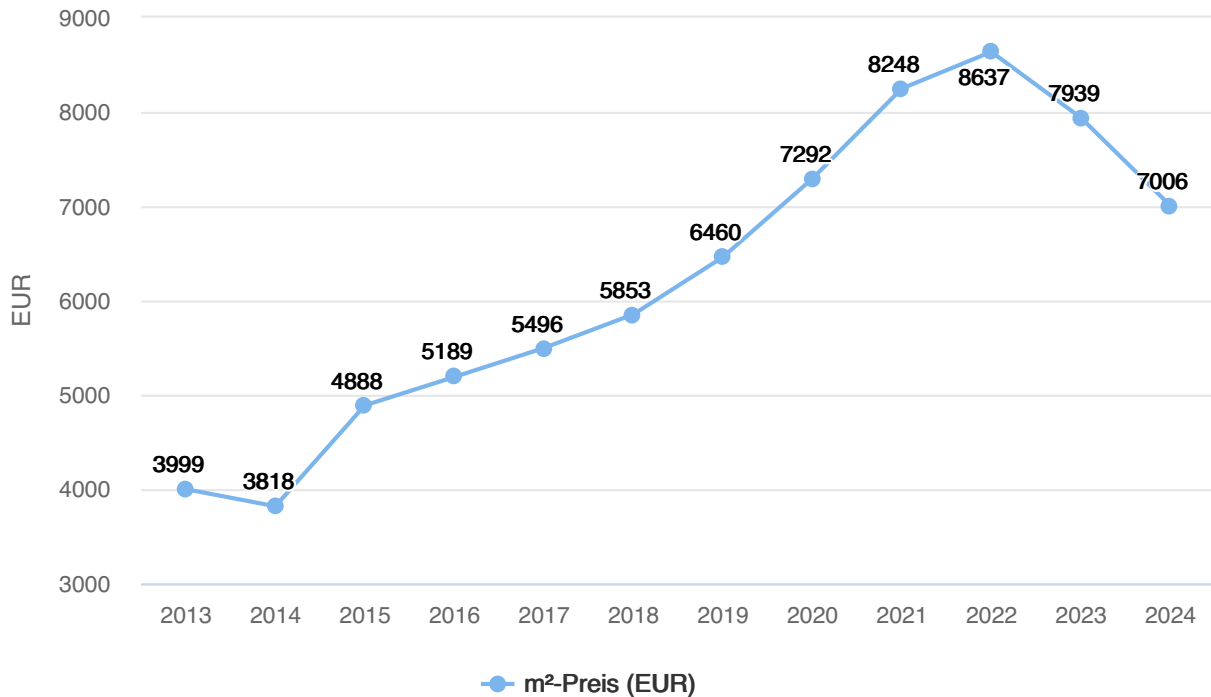

Tabellarische Darstellung

Jahr	Anzahl	Median m²-Preis	+/- (Vorjahr)	+/- (gesamt)	Arithm. Mittel m²-Preis	+/- (Vorjahr)	+/- (gesamt)	Ø Tage am Markt
2024	17	7.006 EUR	-11,8 %	+ 75,2 %	6.927 EUR	-15,1 %	+ 56,4 %	110
2023	82	7.939 EUR	-8,1 %	+ 98,5 %	8.163 EUR	-5,7 %	+ 84,3 %	72
2022	38	8.637 EUR	+ 4,7 %	+ 116,0 %	8.660 EUR	+ 7,0 %	+ 95,5 %	53
2021	17	8.248 EUR	+ 13,1 %	+ 106,3 %	8.097 EUR	+ 16,1 %	+ 82,8 %	48
2020	35	7.292 EUR	+ 12,9 %	+ 82,3 %	6.975 EUR	+ 7,9 %	+ 57,4 %	81
2019	44	6.460 EUR	+ 10,4 %	+ 61,5 %	6.467 EUR	+ 10,1 %	+ 46,0 %	78
2018	51	5.853 EUR	+ 6,5 %	+ 46,4 %	5.876 EUR	+ 6,7 %	+ 32,6 %	88
2017	32	5.496 EUR	+ 5,9 %	+ 37,4 %	5.508 EUR	+ 9,7 %	+ 24,3 %	69
2016	50	5.189 EUR	+ 6,2 %	+ 29,8 %	5.023 EUR	+ 1,1 %	+ 13,4 %	55
2015	54	4.888 EUR	+ 28,0 %	+ 22,2 %	4.968 EUR	+ 33,2 %	+ 12,1 %	52
2014	63	3.818 EUR	-4,5 %	-4,5 %	3.730 EUR	-15,8 %	-15,8 %	54
2013	68	3.999 EUR			4.430 EUR			101

Preisverteilung Quadratmeter- und Kaufpreise

Aufsteigend nach Quadratmeterpreis

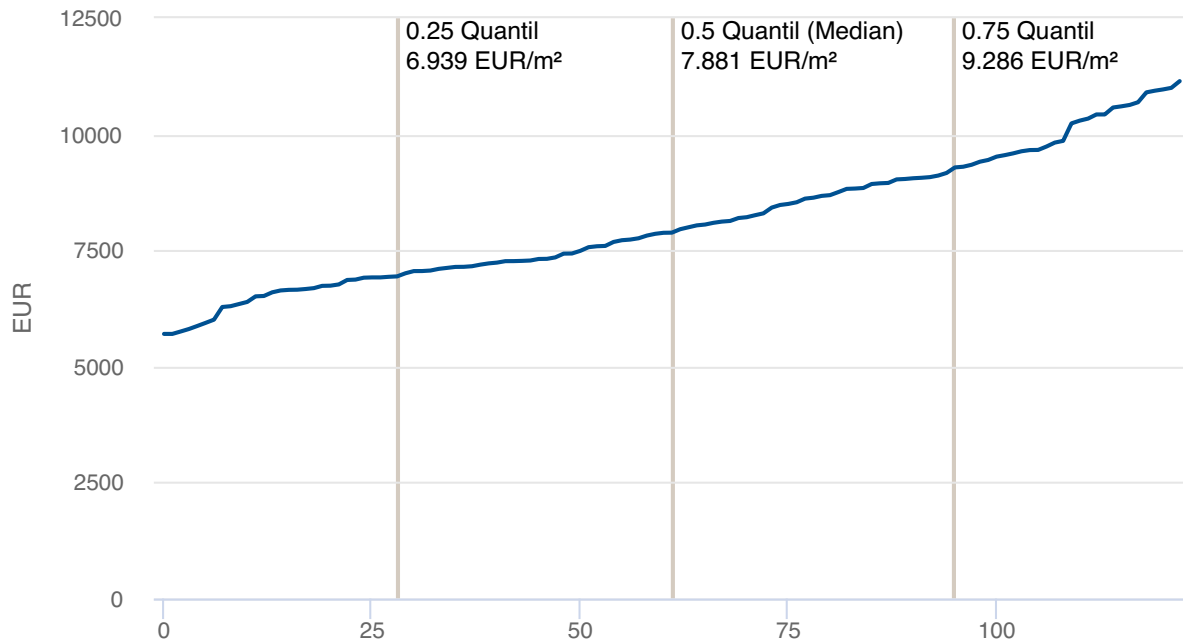

Dieser Chart stellt die **m²-Preise** der Immobilien mit Letztangebot 28.02.2022 bis 28.02.2024 aufsteigend sortiert in einer Reihe dar. Durch Einzeichnen der Quartile bilden sich vier Intervalle, jeweils mit 25% der Immobilien. Diese Darstellung ist quasi ein seitlich betrachtetes Balkendiagramm - nur mit variablen Intervallen und mit Informationen zur Verteilung **im Inneren** des Balkens.

Aufsteigend nach Kaufpreis

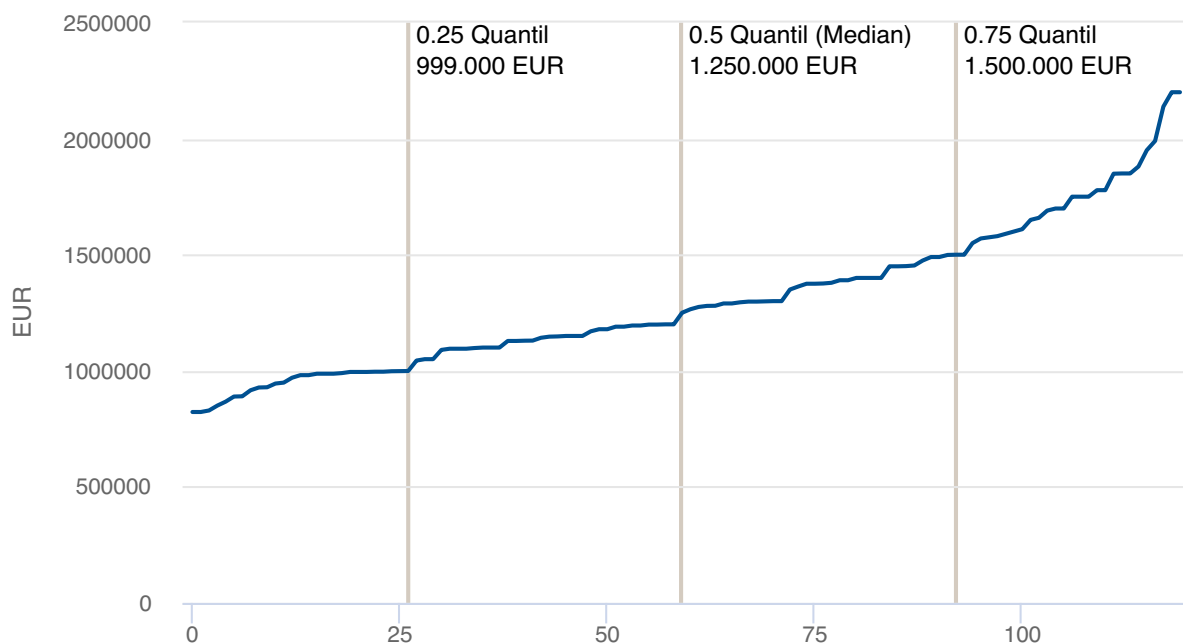

In diesem Chart sind die **Kaufpreise** der Immobilien mit Letztangebot 28.02.2022 bis 28.02.2024 aufsteigend sortiert dargestellt.

Verteilungsdiagramme

Verteilung nach Zimmerzahl

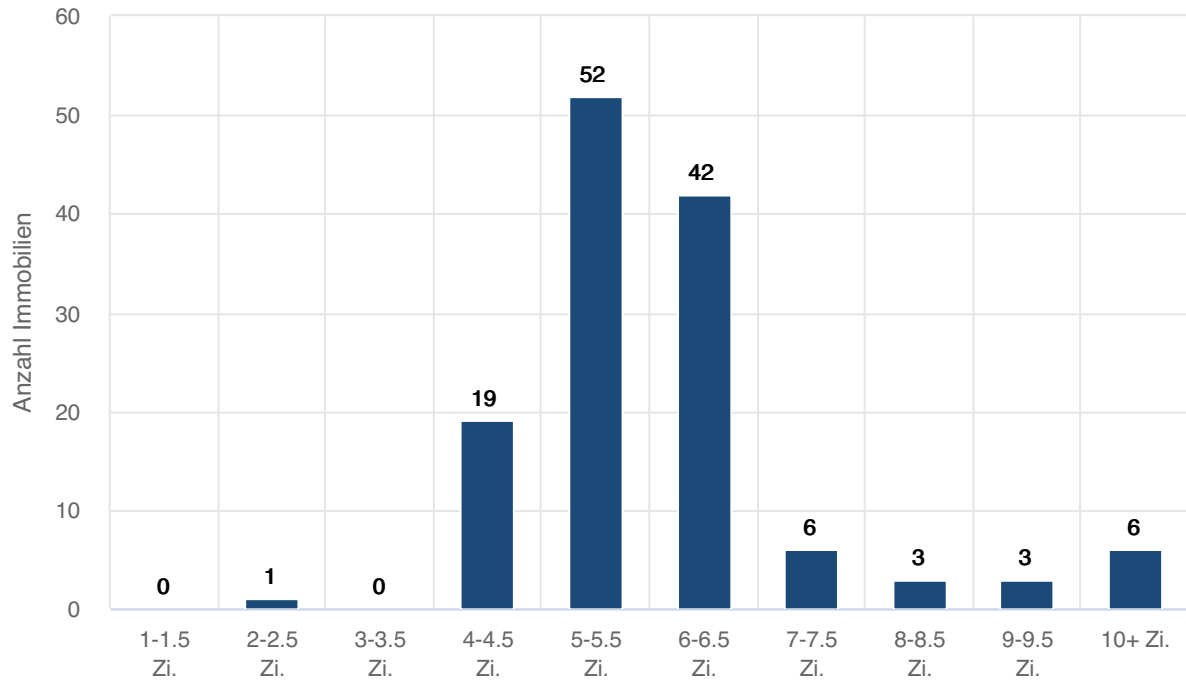

Verteilung nach Wohnfläche

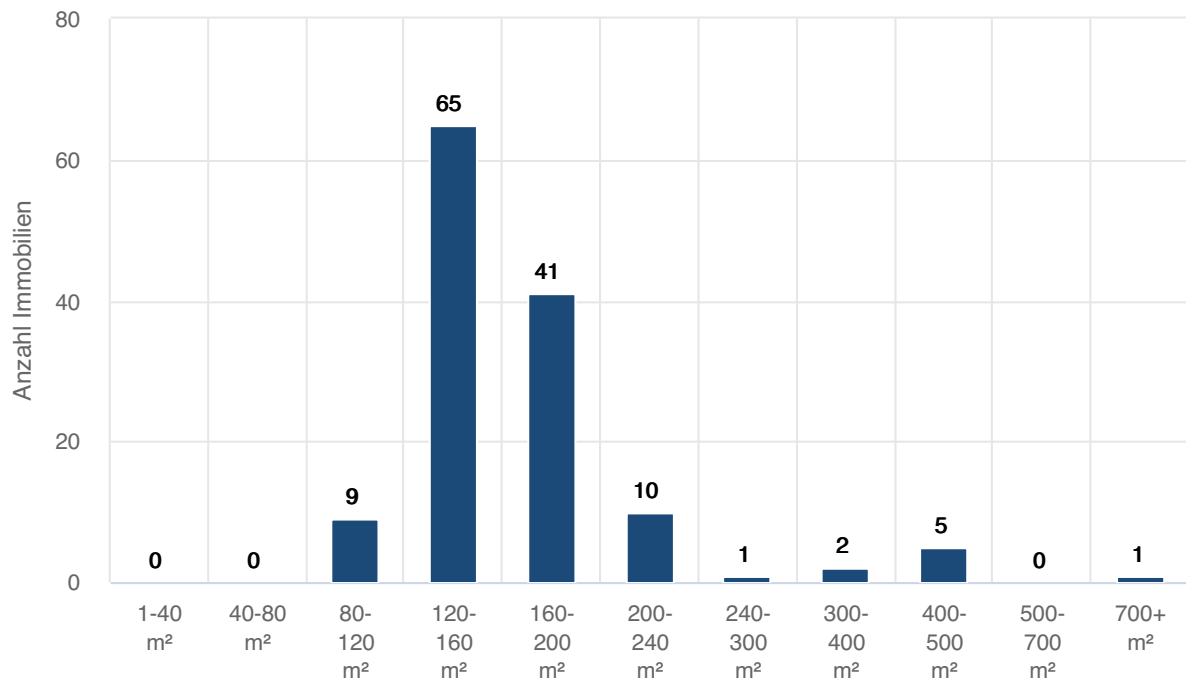

Landkreis Miesbach | Holzkirchen | Holzkirchen

Tabellarische Auswertungen

Bestandsimmobilien (Häuser) - Nach Objekttyp

Letzte 12 Monate: Auswertung über Bestandsimmobilien mit einem Letztangebot zwischen 28.02.2023 und 28.02.2024

Typ	Anzahl	Median Wfl.	Median Preis	Median m ² -Preis	Veränd.
Einfamilienhaus	36	160 m ²	1.298.500 EUR	8.045 EUR	-16,7 %
Doppelhaushälfte	13	144 m ²	1.100.000 EUR	7.955 EUR	-16,0 %
RH/REH/RKH	14	142 m ²	972.000 EUR	6.778 EUR	-20,3 %
Mehrfamilienhaus	7	307 m ²	1.750.000 EUR	5.806 EUR	
GESAMT	70	155 m ²	1.199.500 EUR	7.430 EUR	-18,0 %

Vergleichszeitraum: Auswertung über Bestandsimmobilien mit einem Letztangebot zwischen 28.02.2022 und 28.02.2023

Typ	Anzahl	Median Wfl.	Median Preis	Median m ² -Preis	Veränd.
Einfamilienhaus	9	166 m ²	1.400.000 EUR	9.660 EUR	6,1 %
Doppelhaushälfte	12	165 m ²	1.425.000 EUR	9.468 EUR	24,3 %
RH/REH/RKH	12	155 m ²	1.244.500 EUR	8.506 EUR	
GESAMT	36	165 m ²	1.400.000 EUR	9.057 EUR	10,0 %

Vergleichszeitraum: Auswertung über Bestandsimmobilien mit einem Letztangebot zwischen 28.02.2021 und 28.02.2022

Typ	Anzahl	Median Wfl.	Median Preis	Median m ² -Preis	Veränd.
Einfamilienhaus	6	146 m ²	1.244.290 EUR	9.102 EUR	28,5 %
Doppelhaushälfte	6	166 m ²	1.149.000 EUR	7.619 EUR	-6,8 %
GESAMT	18	149 m ²	1.264.000 EUR	8.236 EUR	12,9 %

Bestandsimmobilien (Häuser) - Gruppierung nach Zimmern

Letzte 12 Monate: Auswertung über Bestandsimmobilien mit einem Letztangebot zwischen 28.02.2023 und 28.02.2024

Kategorie	Anzahl	Median Wfl.	Median Preis	Median m ² -Preis
2 bis 2.5 Zimmer	1	80 m ²	643.000 EUR	8.038 EUR
4 bis 5.5 Zimmer	40	144 m ²	1.136.100 EUR	7.582 EUR
6 bis 8 Zimmer	23	180 m ²	1.490.000 EUR	7.760 EUR
9 oder mehr Zimmer	5	451 m ²	2.480.000 EUR	6.509 EUR

Preisentwicklung über 10 Jahre

Bestandsimmobilien

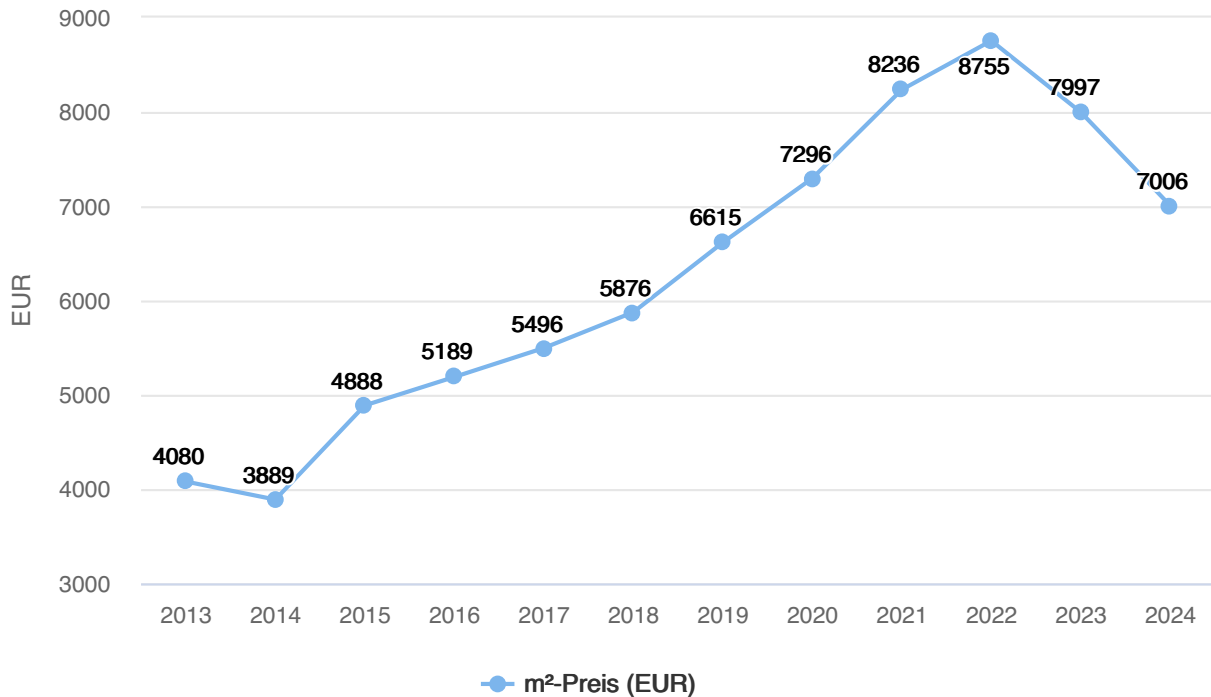

Tabellarische Darstellung

Jahr	Anzahl	Median m²-Preis	+/- (Vorjahr)	+/- (gesamt)	Arithm. Mittel m²-Preis	+/- (Vorjahr)	+/- (gesamt)	Ø Tage am Markt
2024	17	7.006 EUR	-12,4 %	+ 71,7 %	6.927 EUR	-15,4 %	+ 58,8 %	110
2023	77	7.997 EUR	-8,7 %	+ 96,0 %	8.190 EUR	-5,3 %	+ 87,8 %	71
2022	33	8.755 EUR	+ 6,3 %	+ 114,6 %	8.644 EUR	+ 7,2 %	+ 98,2 %	57
2021	16	8.236 EUR	+ 12,9 %	+ 101,9 %	8.064 EUR	+ 13,2 %	+ 84,9 %	46
2020	28	7.296 EUR	+ 10,3 %	+ 78,8 %	7.122 EUR	+ 8,5 %	+ 63,3 %	78
2019	41	6.615 EUR	+ 12,6 %	+ 62,1 %	6.564 EUR	+ 10,9 %	+ 50,5 %	70
2018	46	5.876 EUR	+ 6,9 %	+ 44,0 %	5.917 EUR	+ 7,4 %	+ 35,6 %	79
2017	32	5.496 EUR	+ 5,9 %	+ 34,7 %	5.508 EUR	+ 9,7 %	+ 26,3 %	69
2016	50	5.189 EUR	+ 6,2 %	+ 27,2 %	5.023 EUR	+ 1,1 %	+ 15,2 %	55
2015	54	4.888 EUR	+ 25,7 %	+ 19,8 %	4.968 EUR	+ 33,1 %	+ 13,9 %	52
2014	61	3.889 EUR	-4,7 %	-4,7 %	3.732 EUR	-14,4 %	-14,4 %	55
2013	60	4.080 EUR			4.362 EUR			101

Preisverteilung Quadratmeter- und Kaufpreise

Aufsteigend nach Quadratmeterpreis

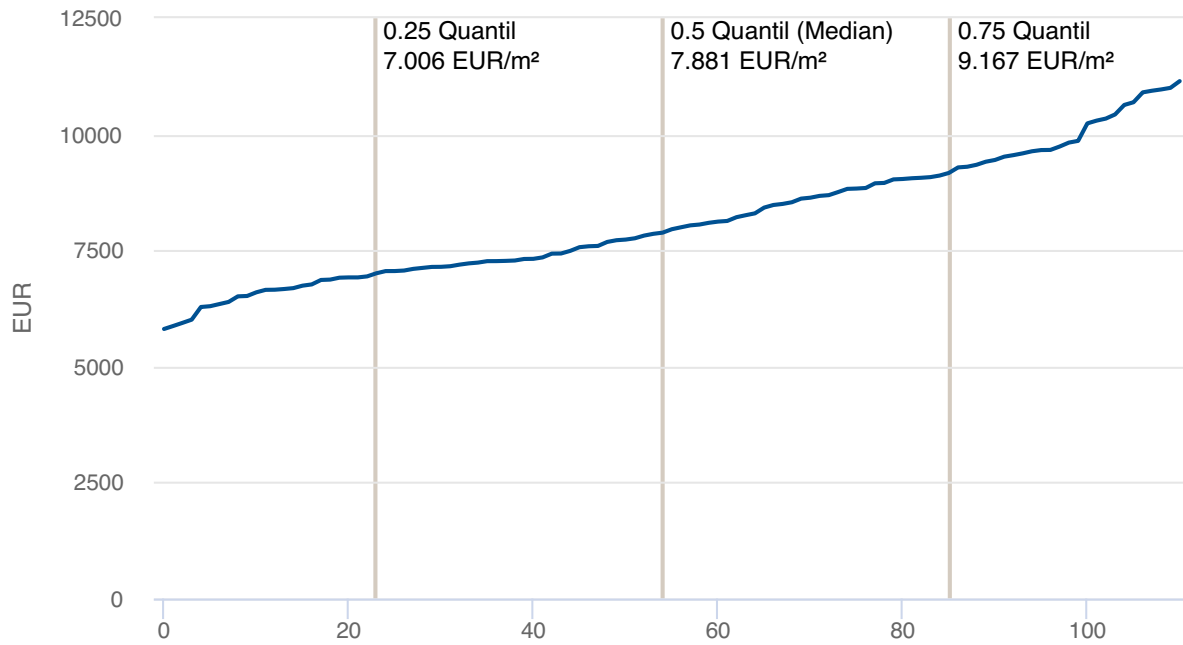

Aufsteigend nach Kaufpreis

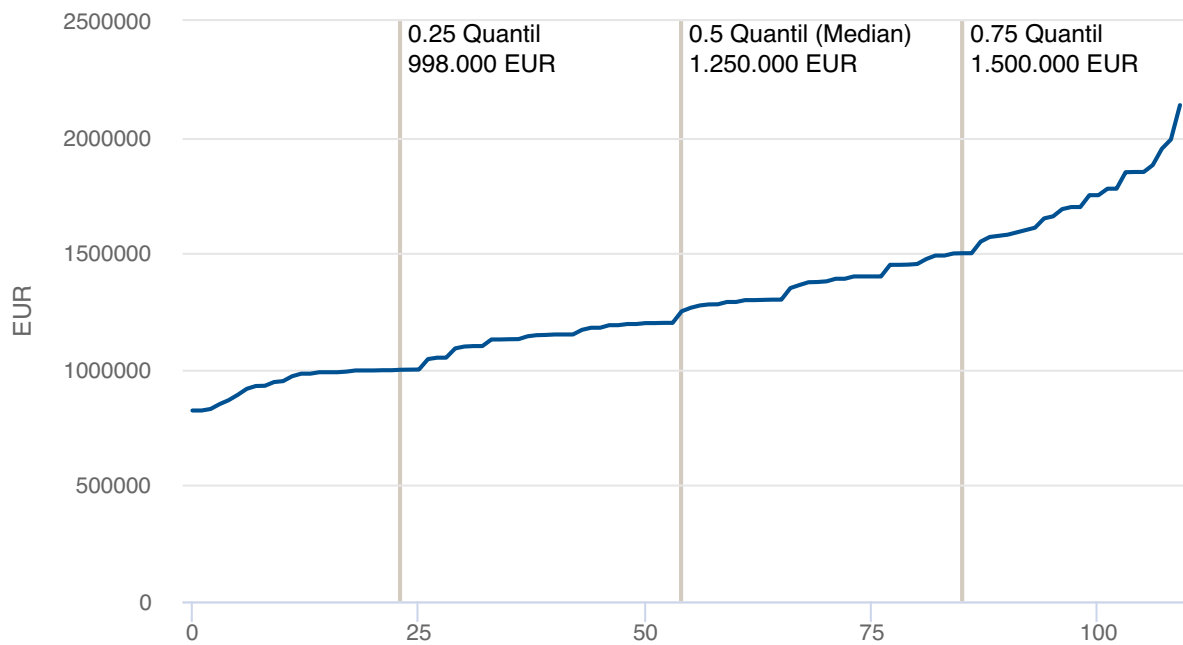

Verteilungsdiagramme

Verteilung nach Zimmerzahl

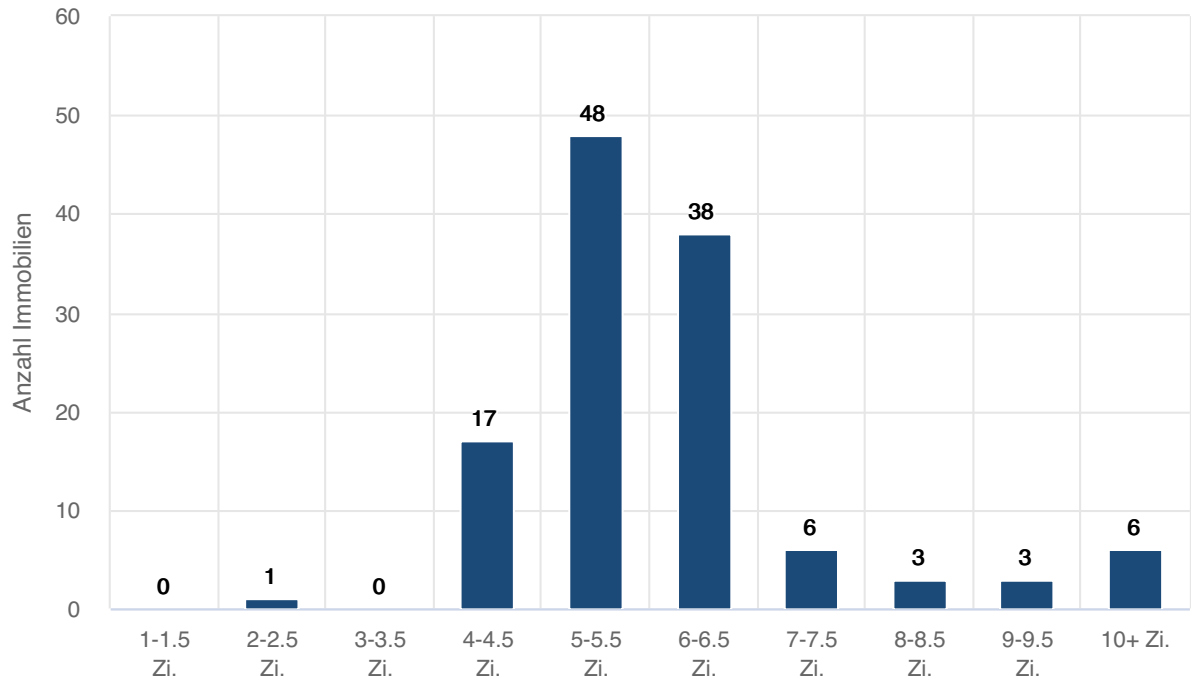

Verteilung nach Wohnfläche

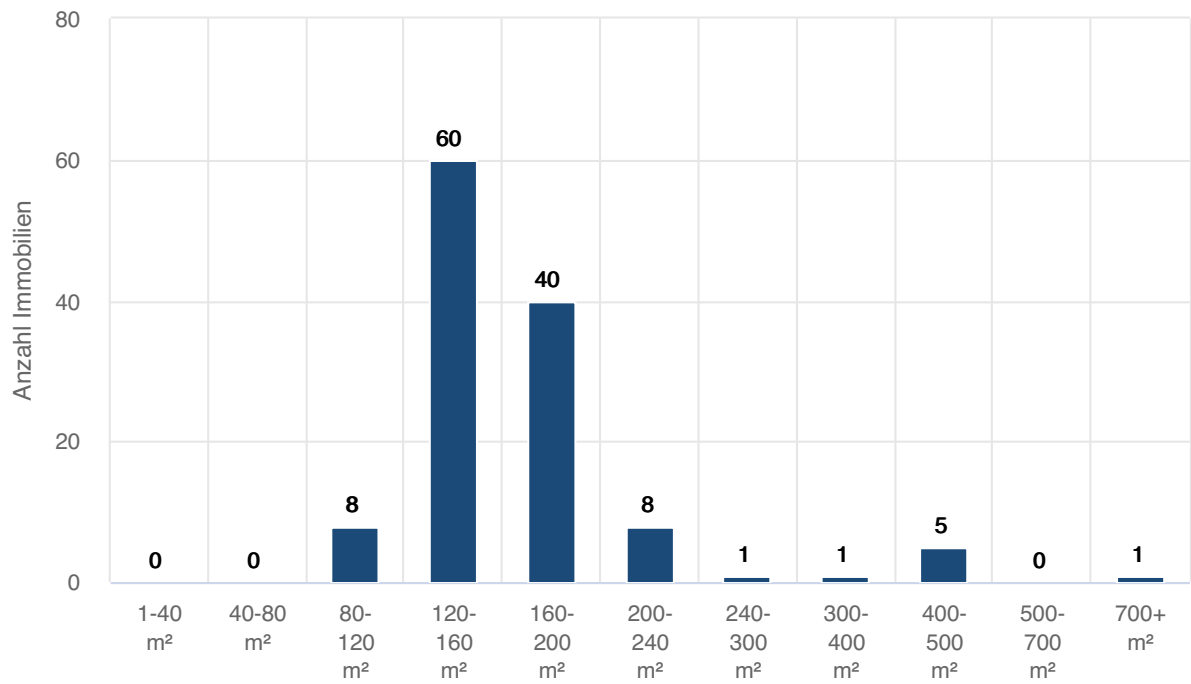

Landkreis Miesbach | Kreuth

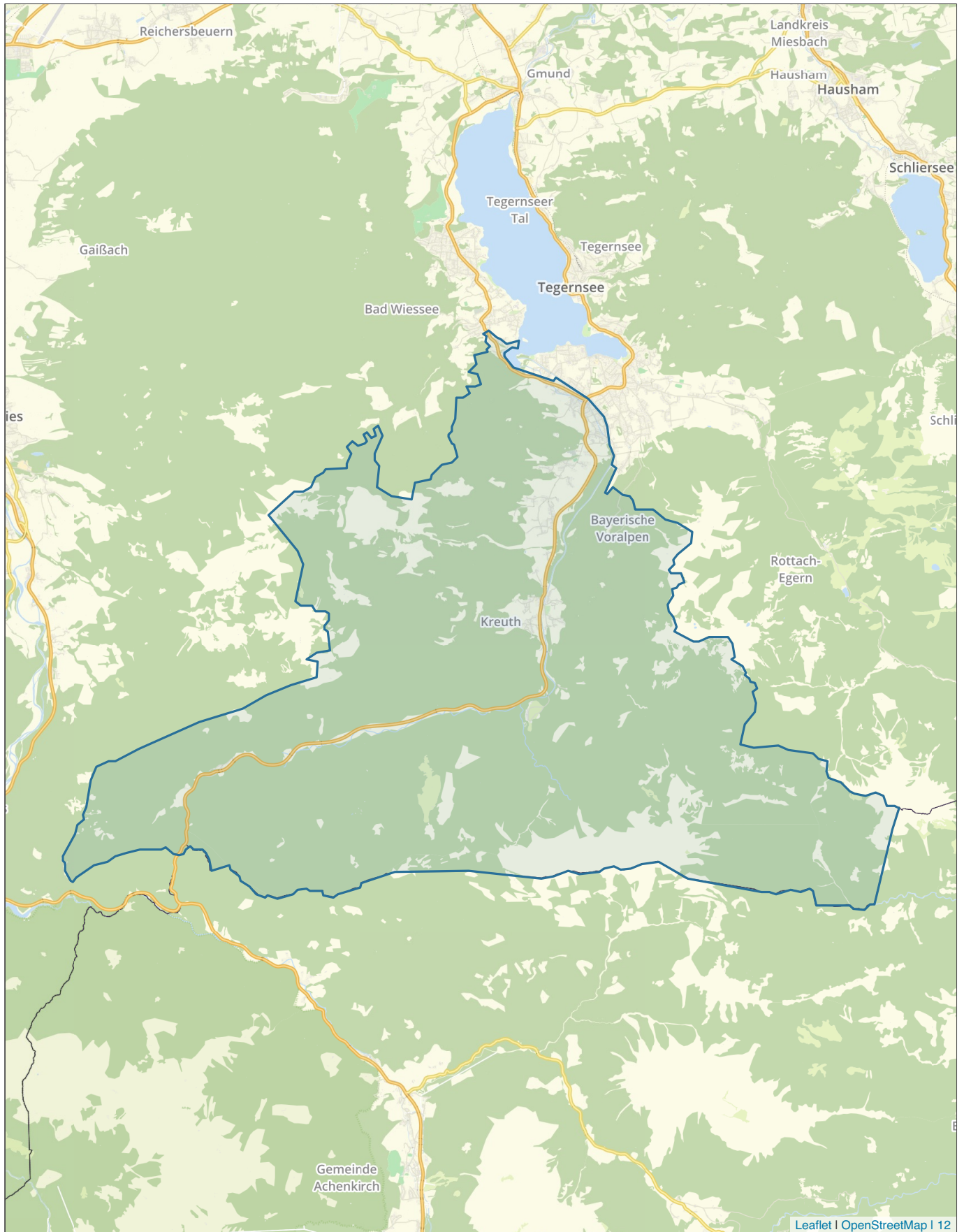

Tabellarische Auswertungen

Bestandsimmobilien (Häuser) - Nach Objekttyp

Letzte 12 Monate: Auswertung über Bestandsimmobilien mit einem Letztangebot zwischen 28.02.2023 und 28.02.2024

Typ	Anzahl	Median Wfl.	Median Preis	Median m ² -Preis	Veränd.
Einfamilienhaus	10	195 m ²	2.650.000 EUR	12.532 EUR	-0,6 %
RH/REH/RKH	6	114 m ²	1.125.000 EUR	9.957 EUR	
GESAMT	22	180 m²	2.182.500 EUR	10.194 EUR	-16,0 %

Vergleichszeitraum: Auswertung über Bestandsimmobilien mit einem Letztangebot zwischen 28.02.2022 und 28.02.2023

Typ	Anzahl	Median Wfl.	Median Preis	Median m ² -Preis	Veränd.
Einfamilienhaus	10	292 m ²	3.450.000 EUR	12.606 EUR	
GESAMT	16	201 m²	2.450.000 EUR	12.131 EUR	1,7 %

Vergleichszeitraum: Auswertung über Bestandsimmobilien mit einem Letztangebot zwischen 28.02.2021 und 28.02.2022

Typ	Anzahl	Median Wfl.	Median Preis	Median m ² -Preis	Veränd.
GESAMT	7	188 m²	2.180.000 EUR	11.923 EUR	9,8 %

Bestandsimmobilien (Häuser) - Gruppierung nach Zimmern

Letzte 12 Monate: Auswertung über Bestandsimmobilien mit einem Letztangebot zwischen 28.02.2023 und 28.02.2024

Kategorie	Anzahl	Median Wfl.	Median Preis	Median m ² -Preis
3 bis 3.5 Zimmer	3	110 m ²	1.100.000 EUR	10.000 EUR
4 bis 5.5 Zimmer	9	170 m ²	1.390.000 EUR	10.221 EUR
6 bis 8 Zimmer	7	190 m ²	2.550.000 EUR	12.532 EUR
9 oder mehr Zimmer	3	385 m ²	3.100.000 EUR	7.209 EUR

Quadratmeterpreise Spanne (auf Stadt-/Gemeinde-Ebene)

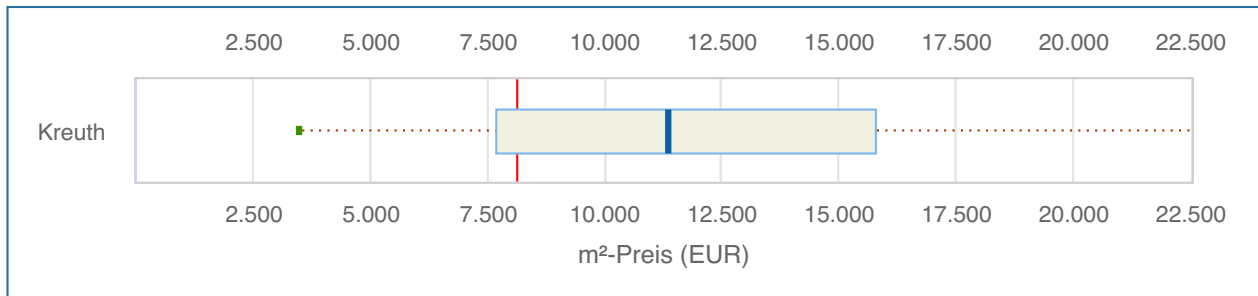

Dieses Diagramm veranschaulicht die Quadratmeterpreis-Verteilung der Gemeinde/der Stadt in einem Angebotszeitraum von zwei Jahren, also 28.02.2022 bis 28.02.2024. Als Vergleichswert ist der Median des Quadratmeterpreises für den gesamten Landkreis mit eingezeichnet (s. rote Linie im Chart). Er beträgt 8.140 EUR/m².

Die Verteilung wird durch fünf Lageparameter dargestellt - Minimum, 0.1-Quantil, Median, 0.9-Quantil und Maximum. Der Kasten umfasst folglich den Quadratmeterpreis von 80 Prozent der Immobilien.

Tabellarische Übersicht

	Anzahl	Min m ² -Preis	0.1 Quantil m ² -Preis	Median m ² -Preis	Ø m ² -Preis	0.9 Quantil m ² -Preis	Max m ² -Preis
Kreuth	38	3.462 EUR	7.673 EUR	11.371 EUR	11.579 EUR	15.765 EUR	23.077 EUR

Quadratmeterpreise Spanne (auf Stadtteil-/Ort-Ebene)

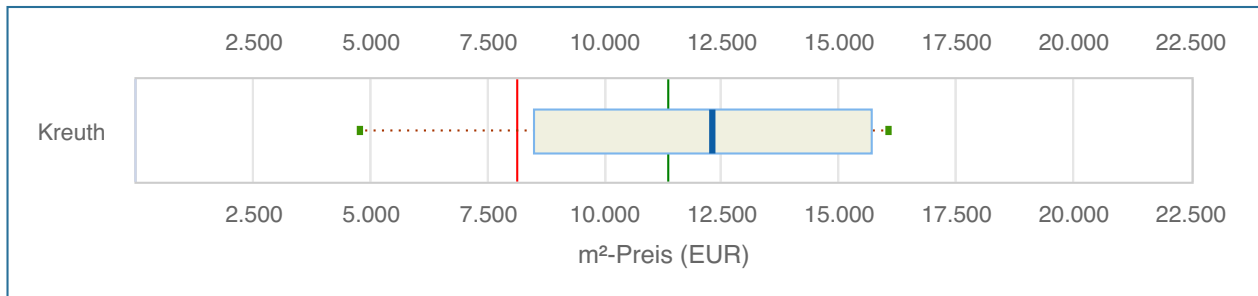

Dieses Diagramm veranschaulicht die Quadratmeterpreis-Verteilung der Orte/Stadtteile in einem Angebotszeitraum von zwei Jahren, also 28.02.2022 bis 28.02.2024. Zur preislichen Einordnung sind zwei Vergleichswerte mit eingezeichnet. Zum einen der Median des Quadratmeterpreises für den gesamten Landkreis, 8.140 EUR/m² (s. rote Linie im Chart), sowie der Median der Stadt/der Gemeinde, 11.371 EUR/m² (s. grüne Linie im Chart).

Die Verteilung wird durch fünf Lageparameter dargestellt - Minimum, 0.1-Quantil, Median, 0.9-Quantil und Maximum. Der Kasten umfasst folglich den Quadratmeterpreis von 80 Prozent der Immobilien.

Hinweis: Dargestellt werden nur Lagen mit mindestens 10 Objekten im o.g. Zeitraum. In die Berechnung von 11.371 EUR/m² fließen hingegen alle Lagen mit ein.

Tabellarische Übersicht

Stadtteil/Ort	Anzahl	Min m ² -Preis	0.1 Quantil m ² -Preis	Median m ² -Preis	Ø m ² -Preis	0.9 Quantil m ² -Preis	Max m ² -Preis
Kreuth	20	4.783 EUR	8.468 EUR	12.289 EUR	11.898 EUR	15.689 EUR	16.038 EUR

Quadratmeterpreise Spanne (auf PLZ-Ebene)

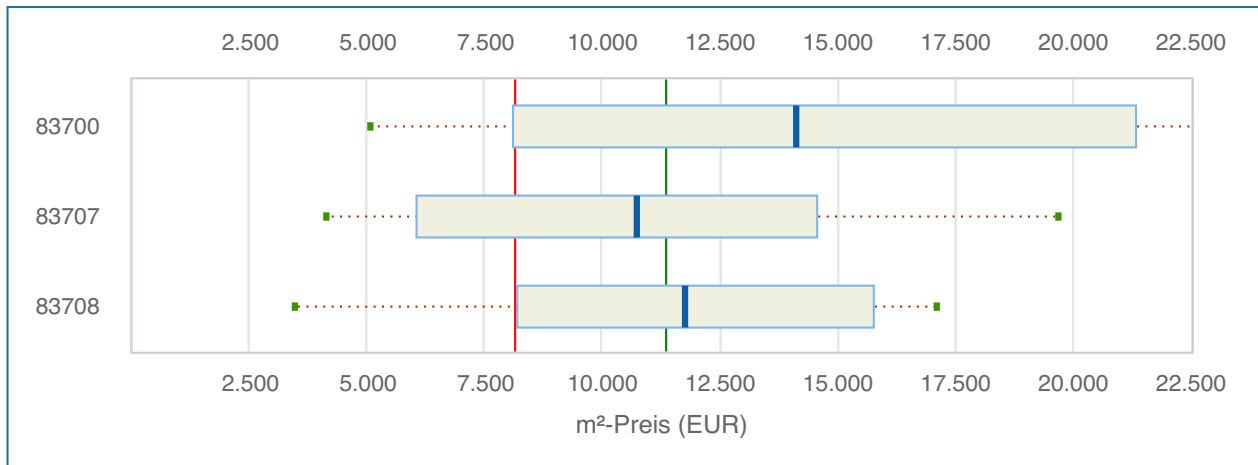

Dieses Diagramm veranschaulicht die Quadratmeterpreis-Verteilung der Orte/Stadtteile auf Postleitzahlen-Ebene in einem Angebotszeitraum von zwei Jahren, also 28.02.2022 bis 28.02.2024. Als Vergleichswert ist der Median des Quadratmeterpreises für den gesamten Landkreis mit eingezeichnet (s. rote Linie im Chart). Er beträgt 8.140 EUR/m².

Die Verteilung wird durch fünf Lageparameter dargestellt - Minimum, 0.1-Quantil, Median, 0.9-Quantil und Maximum. Der Kasten umfasst folglich den Quadratmeterpreis von 80 Prozent der Immobilien.

Hinweis: Betrachtet werden nur Postleitzahlen mit mindestens 10 Objekten.

Tabellarische Übersicht

	Anzahl	Min m²-Preis	0.1 Quantil m²-Preis	Median m²-Preis	Ø m²-Preis	0.9 Quantil m²-Preis	Max m²-Preis
83700	98	5.037 EUR	8.090 EUR	14.131 EUR	14.462 EUR	21.312 EUR	29.185 EUR
83707	42	4.109 EUR	6.055 EUR	10.737 EUR	10.426 EUR	14.545 EUR	19.667 EUR
83708	31	3.462 EUR	8.176 EUR	11.750 EUR	11.640 EUR	15.750 EUR	17.105 EUR

Preisentwicklung über 10 Jahre

Bestandsimmobilien

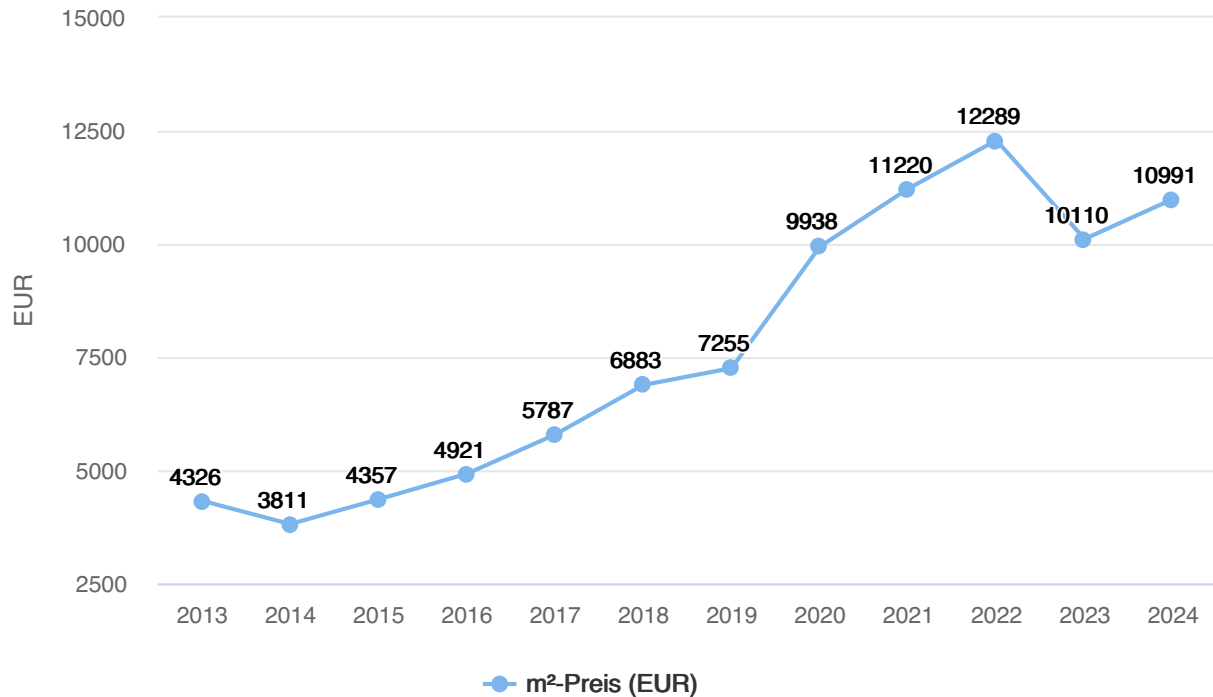

Tabellarische Darstellung

Jahr	Anzahl	Median m²-Preis	+/- (Vorjahr)	+/- (gesamt)	Arithm. Mittel m²-Preis	+/- (Vorjahr)	+/- (gesamt)	Ø Tage am Markt
2024	5	10.991 EUR	+ 8,7 %	+ 154,1 %	11.556 EUR	+ 1,7 %	+ 153,6 %	240
2023	20	10.110 EUR	-17,7 %	+ 133,7 %	11.362 EUR	-5,4 %	+ 149,3 %	90
2022	14	12.289 EUR	+ 9,5 %	+ 184,1 %	12.015 EUR	+ 10,3 %	+ 163,7 %	107
2021	8	11.220 EUR	+ 12,9 %	+ 159,4 %	10.894 EUR	+ 10,7 %	+ 139,1 %	117
2020	18	9.938 EUR	+ 37,0 %	+ 129,7 %	9.837 EUR	-3,1 %	+ 115,9 %	44
2019	9	7.255 EUR	+ 5,4 %	+ 67,7 %	10.154 EUR	+ 68,3 %	+ 122,8 %	80
2018	14	6.883 EUR	+ 18,9 %	+ 59,1 %	6.032 EUR	-7,8 %	+ 32,4 %	109
2017	18	5.787 EUR	+ 17,6 %	+ 33,8 %	6.544 EUR	+ 9,4 %	+ 43,6 %	141
2016	12	4.921 EUR	+ 12,9 %	+ 13,8 %	5.982 EUR	+ 39,1 %	+ 31,3 %	65
2015	18	4.357 EUR	+ 14,3 %	+ 0,7 %	4.299 EUR	-15,9 %	-5,7 %	122
2014	18	3.811 EUR	-11,9 %	-11,9 %	5.112 EUR	+ 12,2 %	+ 12,2 %	90
2013	43	4.326 EUR			4.557 EUR			133

Preisverteilung Quadratmeter- und Kaufpreise

Aufsteigend nach Quadratmeterpreis

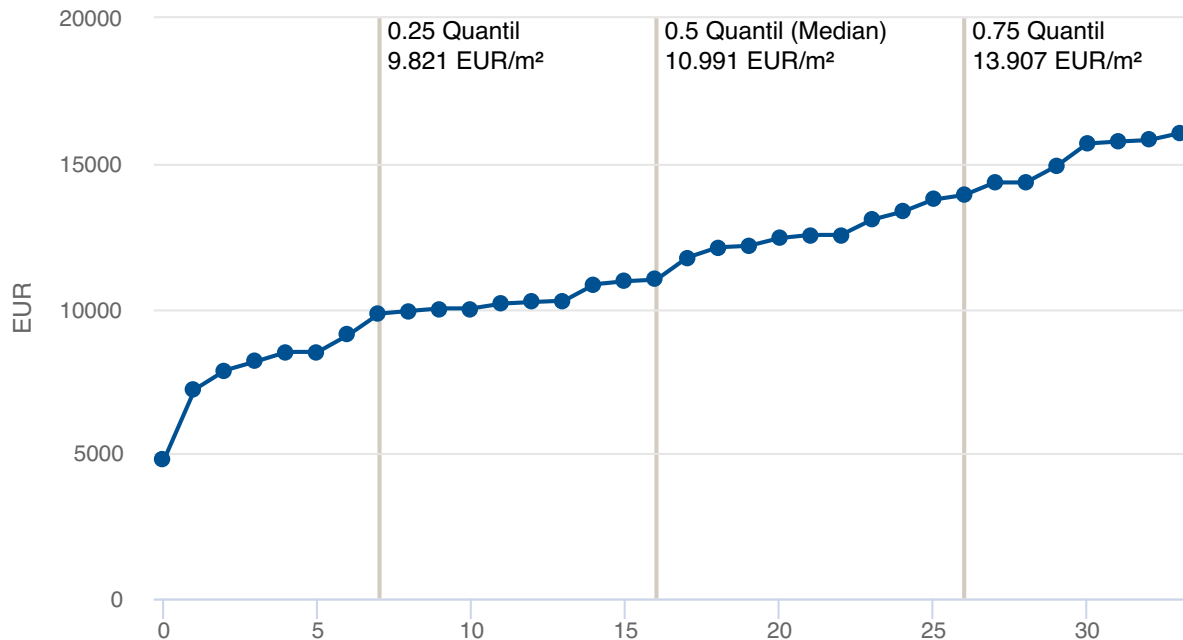

Dieser Chart stellt die **m²-Preise** der Immobilien mit Letztangebot 28.02.2022 bis 28.02.2024 aufsteigend sortiert in einer Reihe dar. Durch Einzeichnen der Quartile bilden sich vier Intervalle, jeweils mit 25% der Immobilien. Diese Darstellung ist quasi ein seitlich betrachtetes Balkendiagramm - nur mit variablen Intervallen und mit Informationen zur Verteilung im Inneren des Balkens.

Aufsteigend nach Kaufpreis

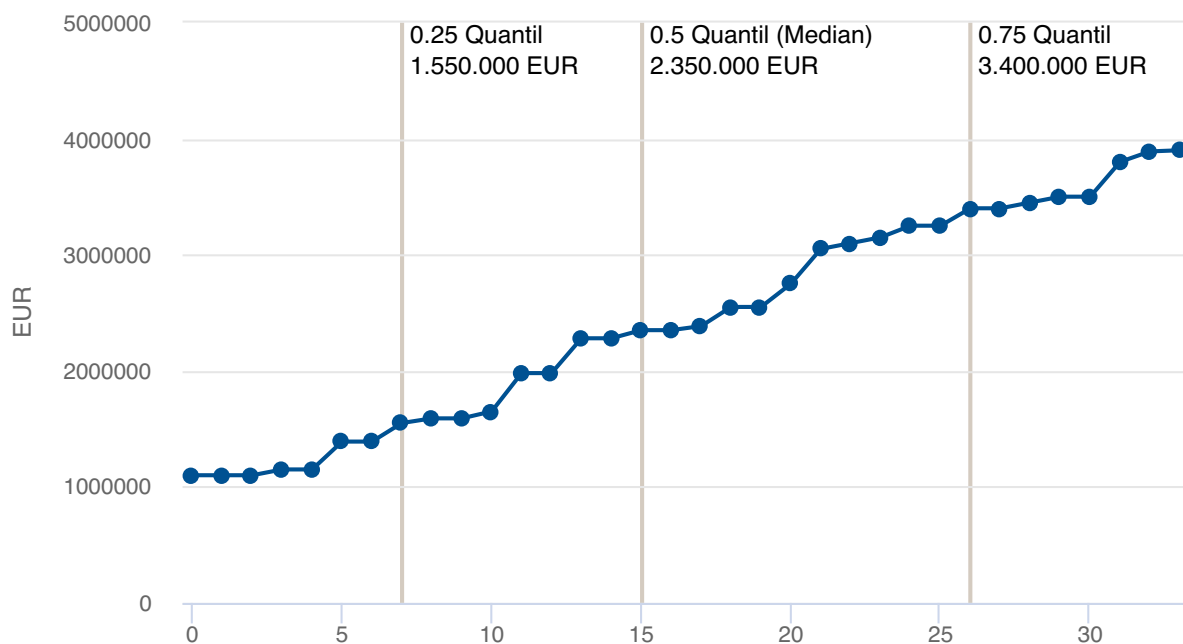

In diesem Chart sind die **Kaufpreise** der Immobilien mit Letztangebot 28.02.2022 bis 28.02.2024 aufsteigend sortiert dargestellt.

Verteilungsdiagramme

Verteilung nach Zimmerzahl

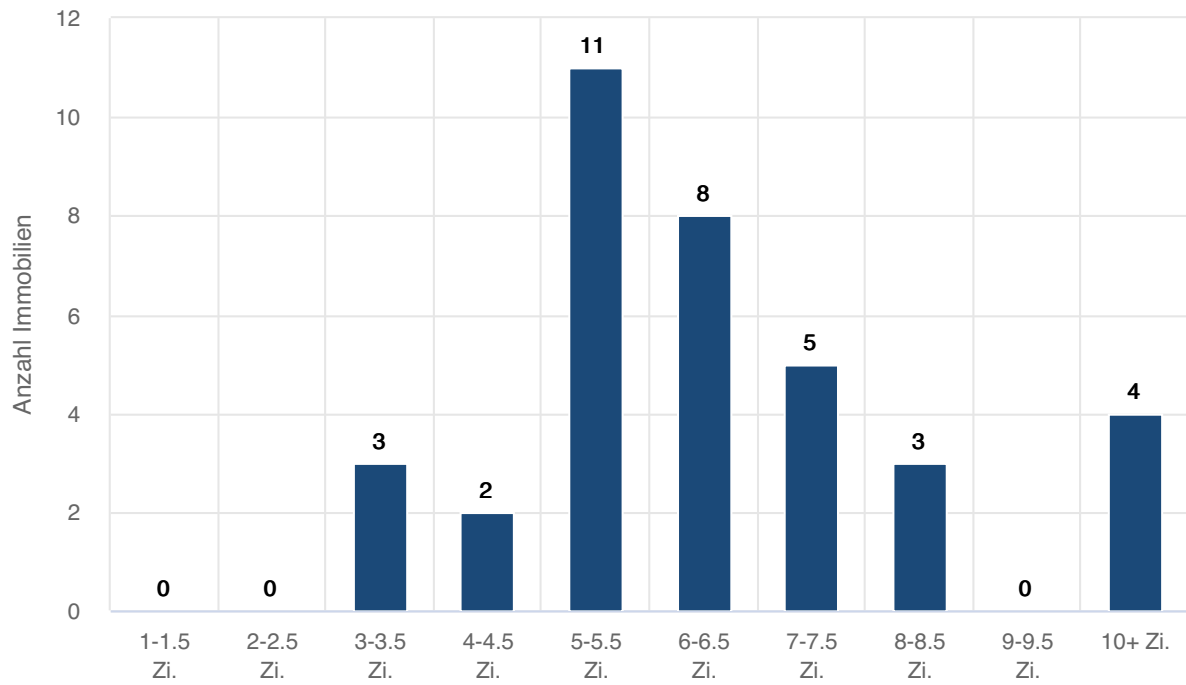

Verteilung nach Wohnfläche

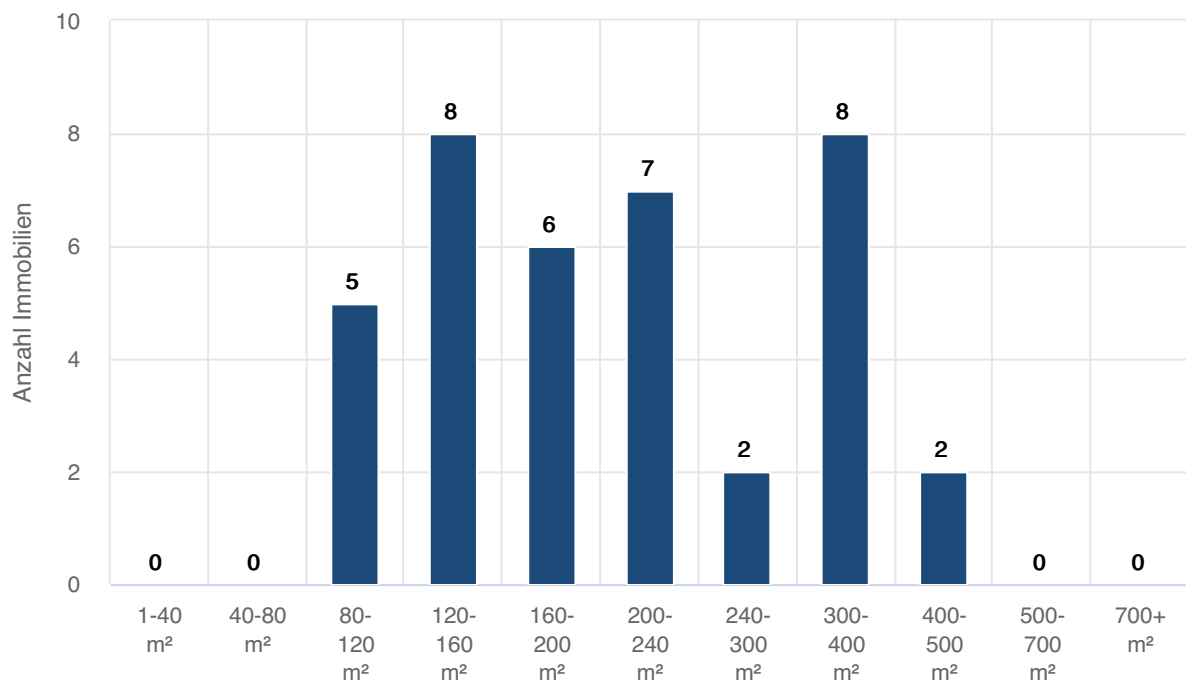

Landkreis Miesbach | Kreuth | Kreuth

Tabellarische Auswertungen

Bestandsimmobilien (Häuser) - Nach Objekttyp

Letzte 12 Monate: Auswertung über Bestandsimmobilien mit einem Letztangebot zwischen 28.02.2023 und 28.02.2024

Typ	Anzahl	Median Wfl.	Median Preis	Median m ² -Preis	Veränd.
GESAMT	11	170 m ²	1.650.000 EUR	10.221 EUR	-17,7 %

Vergleichszeitraum: Auswertung über Bestandsimmobilien mit einem Letztangebot zwischen 28.02.2022 und 28.02.2023

Typ	Anzahl	Median Wfl.	Median Preis	Median m ² -Preis	Veränd.
GESAMT	9	200 m ²	2.350.000 EUR	12.422 EUR	6,4 %

Vergleichszeitraum: Auswertung über Bestandsimmobilien mit einem Letztangebot zwischen 28.02.2021 und 28.02.2022

Typ	Anzahl	Median Wfl.	Median Preis	Median m ² -Preis	Veränd.
GESAMT	6	184 m ²	2.164.500 EUR	11.677 EUR	14,5 %

Bestandsimmobilien (Häuser) - Gruppierung nach Zimmern

Letzte 12 Monate: Auswertung über Bestandsimmobilien mit einem Letztangebot zwischen 28.02.2023 und 28.02.2024

Kategorie	Anzahl	Median Wfl.	Median Preis	Median m ² -Preis
3 bis 3.5 Zimmer	2	111 m ²	1.100.000 EUR	9.911 EUR
4 bis 5.5 Zimmer	6	185 m ²	2.070.000 EUR	11.985 EUR
6 bis 8 Zimmer	2	185 m ²	2.690.000 EUR	14.285 EUR
9 oder mehr Zimmer	1	345 m ²	1.650.000 EUR	4.783 EUR

Preisentwicklung über 10 Jahre

Bestandsimmobilien

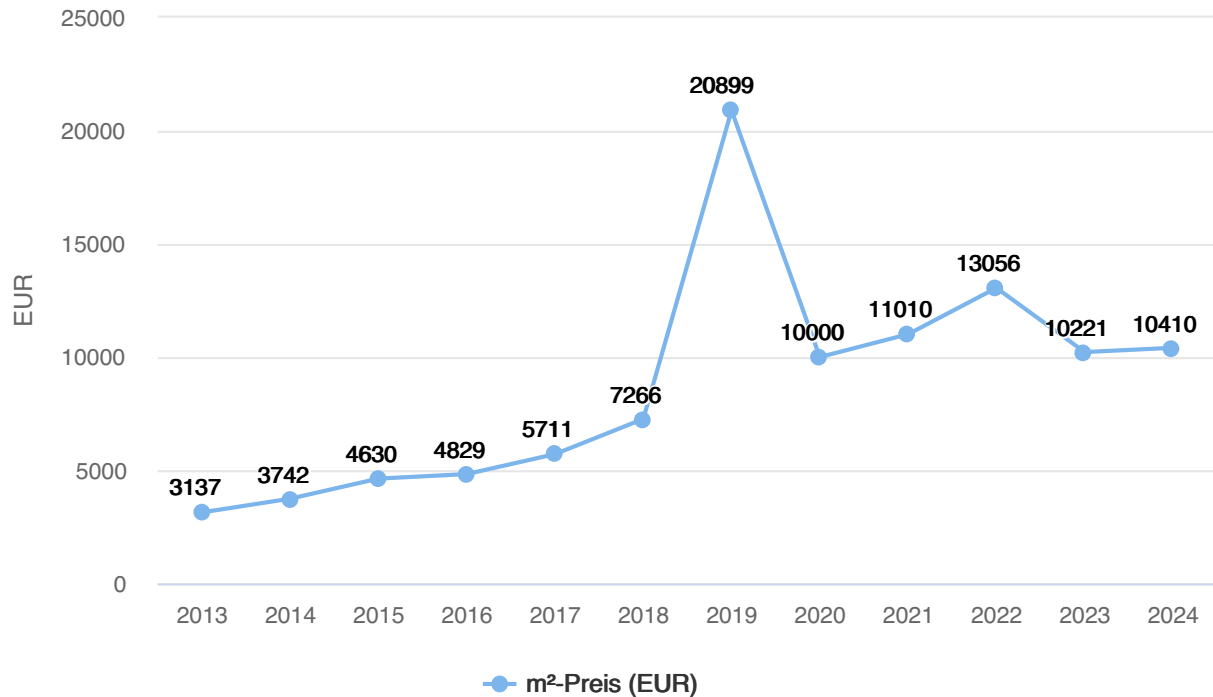

Tabellarische Darstellung

Jahr	Anzahl	Median m²-Preis	+/- (Vorjahr)	+/- (gesamt)	Arithm. Mittel m²-Preis	+/- (Vorjahr)	+/- (gesamt)	Ø Tage am Markt
2024	2	10.410 EUR	+ 1,8 %	+ 231,8 %	10.410 EUR	-8,5 %	+ 202,8 %	143
2023	11	10.221 EUR	-21,7 %	+ 225,8 %	11.380 EUR	-13,4 %	+ 231,0 %	84
2022	7	13.056 EUR	+ 18,6 %	+ 316,2 %	13.139 EUR	+ 21,7 %	+ 282,2 %	113
2021	7	11.010 EUR	+ 10,1 %	+ 251,0 %	10.794 EUR	+ 8,4 %	+ 214,0 %	134
2020	7	10.000 EUR	-52,2 %	+ 218,8 %	9.962 EUR	-52,3 %	+ 189,8 %	26
2019	2	20.899 EUR	+ 187,6 %	+ 566,2 %	20.899 EUR	+ 211,6 %	+ 507,9 %	0
2018	7	7.266 EUR	+ 27,2 %	+ 131,6 %	6.706 EUR	+ 8,8 %	+ 95,1 %	120
2017	11	5.711 EUR	+ 18,3 %	+ 82,1 %	6.161 EUR	+ 30,2 %	+ 79,2 %	153
2016	9	4.829 EUR	+ 4,3 %	+ 53,9 %	4.733 EUR	+ 8,3 %	+ 37,7 %	56
2015	12	4.630 EUR	+ 23,7 %	+ 47,6 %	4.369 EUR	-8,9 %	+ 27,1 %	137
2014	9	3.742 EUR	+ 19,3 %	+ 19,3 %	4.798 EUR	+ 39,6 %	+ 39,6 %	120
2013	24	3.137 EUR			3.438 EUR			97

Preisverteilung Quadratmeter- und Kaufpreise

Aufsteigend nach Quadratmeterpreis

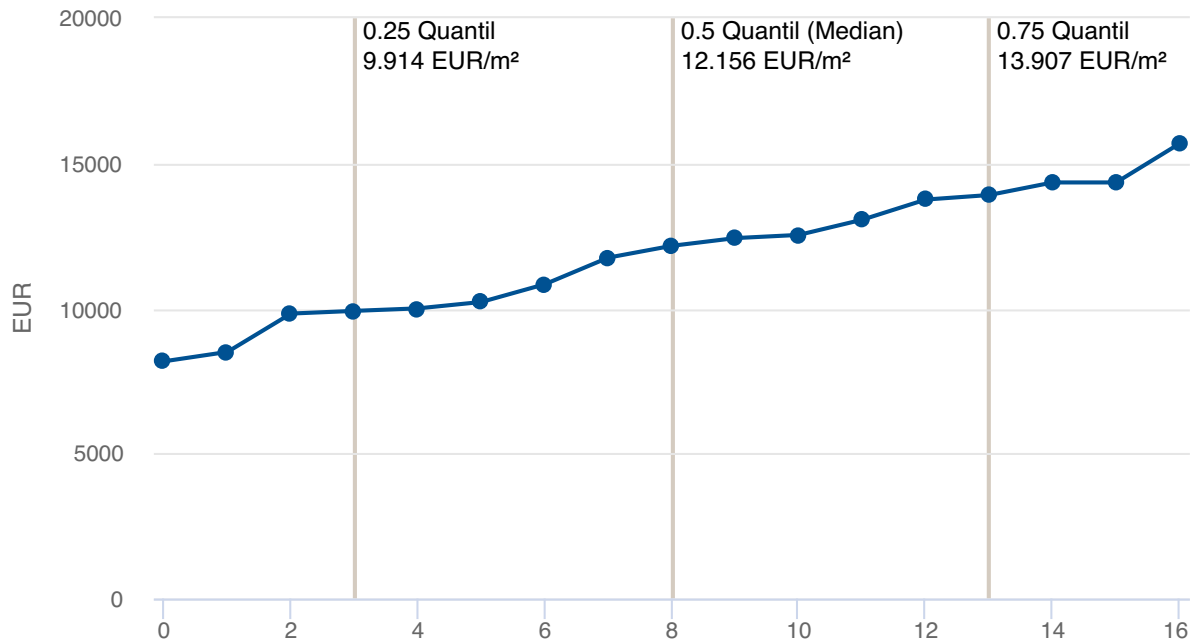

Aufsteigend nach Kaufpreis

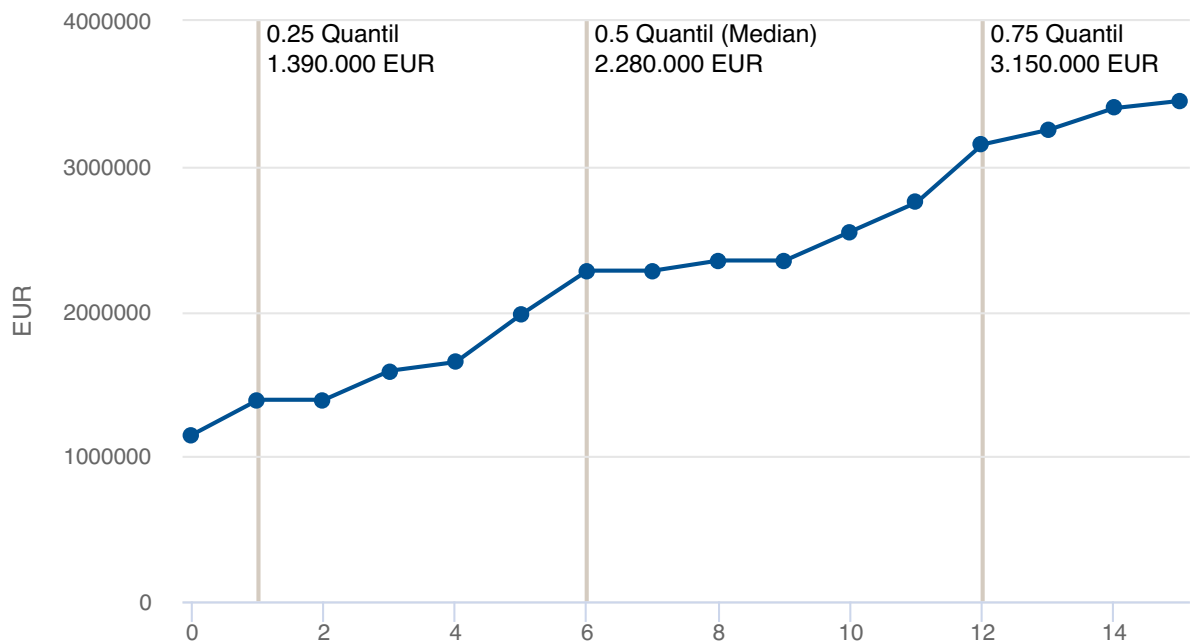

Verteilungsdiagramme

Verteilung nach Zimmerzahl

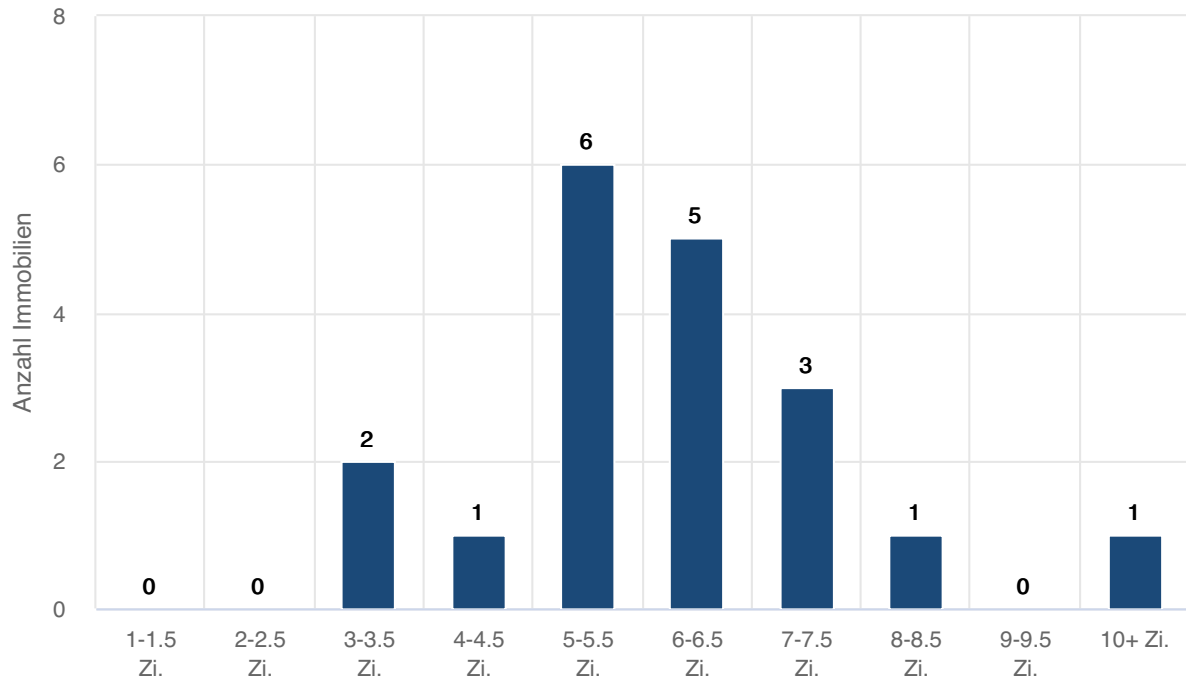

Verteilung nach Wohnfläche

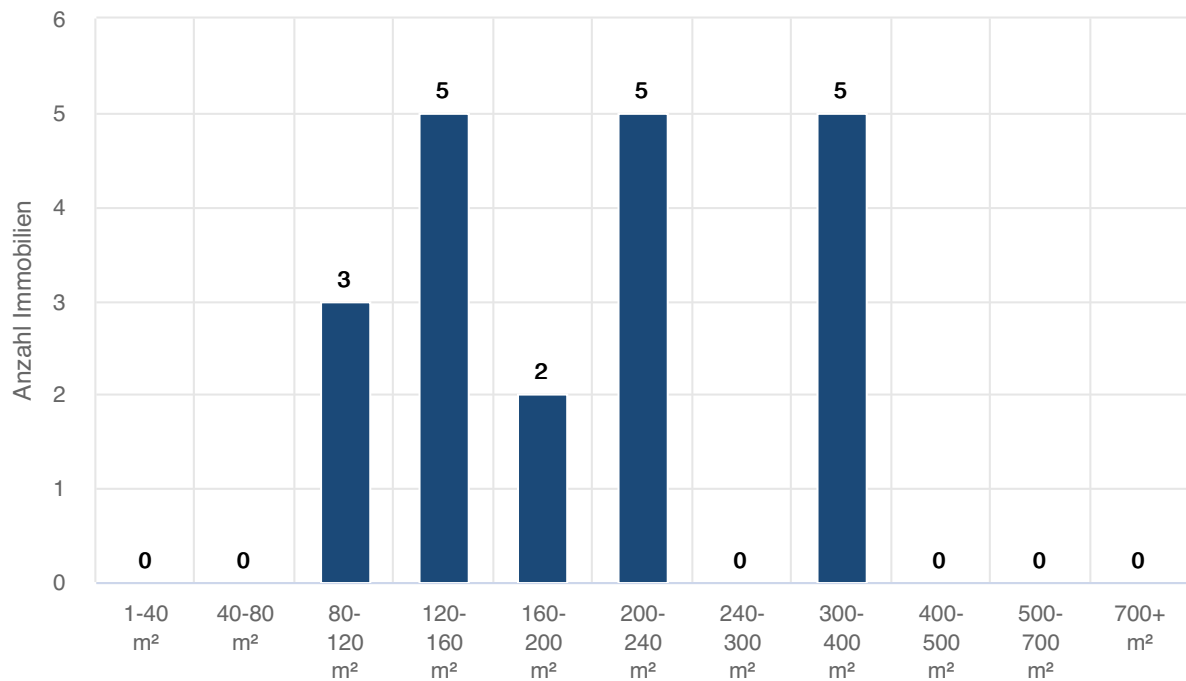

Landkreis Miesbach | Miesbach

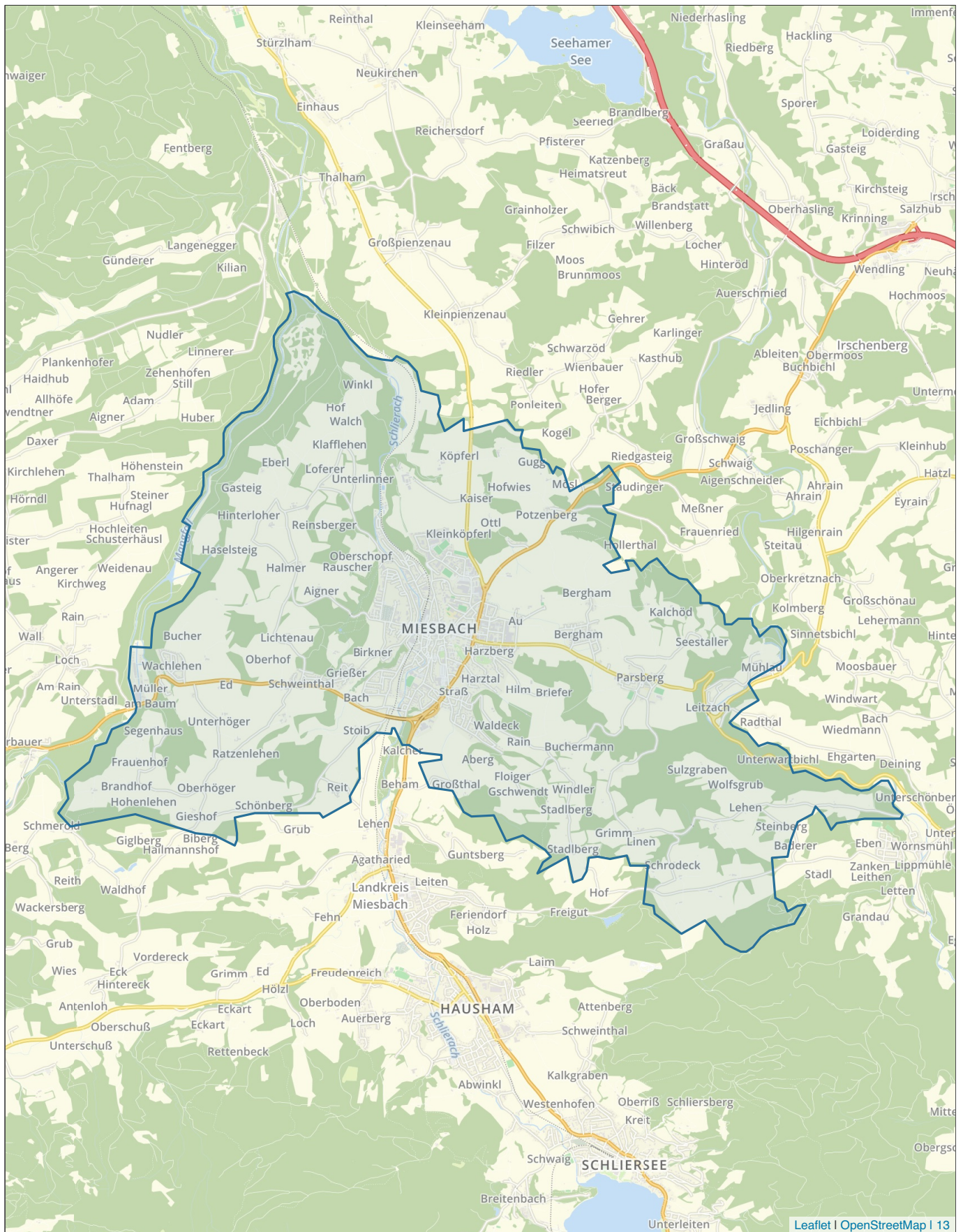

Tabellarische Auswertungen

Bestandsimmobilien (Häuser) - Nach Objekttyp

Letzte 12 Monate: Auswertung über Bestandsimmobilien mit einem Letztangebot zwischen 28.02.2023 und 28.02.2024

Typ	Anzahl	Median Wfl.	Median Preis	Median m ² -Preis	Veränd.
Einfamilienhaus	19	180 m ²	1.280.000 EUR	6.429 EUR	-27,8 %
GESAMT	33	180 m ²	995.000 EUR	5.000 EUR	-27,5 %

Vergleichszeitraum: Auswertung über Bestandsimmobilien mit einem Letztangebot zwischen 28.02.2022 und 28.02.2023

Typ	Anzahl	Median Wfl.	Median Preis	Median m ² -Preis	Veränd.
Einfamilienhaus	16	168 m ²	1.495.000 EUR	8.899 EUR	32,3 %
GESAMT	28	160 m ²	1.272.500 EUR	6.896 EUR	7,9 %

Vergleichszeitraum: Auswertung über Bestandsimmobilien mit einem Letztangebot zwischen 28.02.2021 und 28.02.2022

Typ	Anzahl	Median Wfl.	Median Preis	Median m ² -Preis	Veränd.
Einfamilienhaus	16	194 m ²	1.375.000 EUR	6.724 EUR	31,3 %
Doppelhaushälfte	10	154 m ²	1.182.500 EUR	7.072 EUR	
Mehrfamilienhaus	15	406 m ²	1.875.000 EUR	6.091 EUR	
GESAMT	45	200 m ²	1.390.000 EUR	6.390 EUR	32,5 %

Bestandsimmobilien (Häuser) - Gruppierung nach Zimmern

Letzte 12 Monate: Auswertung über Bestandsimmobilien mit einem Letztangebot zwischen 28.02.2023 und 28.02.2024

Kategorie	Anzahl	Median Wfl.	Median Preis	Median m ² -Preis
1 bis 1.5 Zimmer	1	1.000 m ²	2.500.000 EUR	2.500 EUR
2 bis 2.5 Zimmer	1	150 m ²	995.000 EUR	6.633 EUR
3 bis 3.5 Zimmer	2	128 m ²	957.500 EUR	7.546 EUR
4 bis 5.5 Zimmer	8	124 m ²	644.000 EUR	6.310 EUR
6 bis 8 Zimmer	7	165 m ²	1.349.000 EUR	6.944 EUR
9 oder mehr Zimmer	11	280 m ²	1.200.000 EUR	3.500 EUR

Quadratmeterpreise Spanne (auf Stadt-/Gemeinde-Ebene)

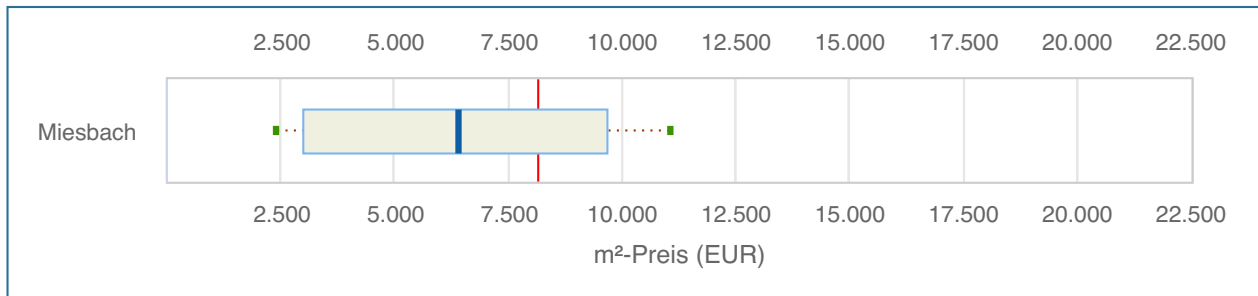

Dieses Diagramm veranschaulicht die Quadratmeterpreis-Verteilung der Gemeinde/der Stadt in einem Angebotszeitraum von zwei Jahren, also 28.02.2022 bis 28.02.2024. Als Vergleichswert ist der Median des Quadratmeterpreises für den gesamten Landkreis mit eingezeichnet (s. rote Linie im Chart). Er beträgt 8.140 EUR/m².

Die Verteilung wird durch fünf Lageparameter dargestellt - Minimum, 0.1-Quantil, Median, 0.9-Quantil und Maximum. Der Kasten umfasst folglich den Quadratmeterpreis von 80 Prozent der Immobilien.

Tabellarische Übersicht

	Anzahl	Min m ² -Preis	0.1 Quantil m ² -Preis	Median m ² -Preis	Ø m ² -Preis	0.9 Quantil m ² -Preis	Max m ² -Preis
Miesbach	61	2.388 EUR	2.990 EUR	6.389 EUR	6.286 EUR	9.645 EUR	11.034 EUR

Quadratmeterpreise Spanne (auf Stadtteil-/Ort-Ebene)

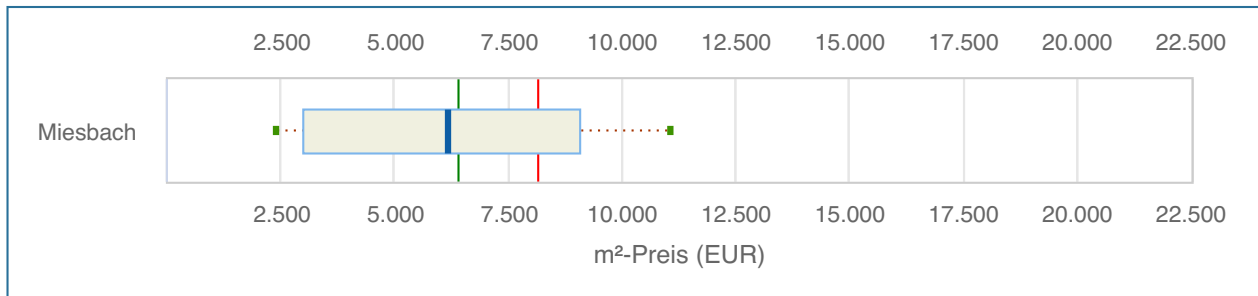

Dieses Diagramm veranschaulicht die Quadratmeterpreis-Verteilung der Orte/Stadtteile in einem Angebotszeitraum von zwei Jahren, also 28.02.2022 bis 28.02.2024. Zur preislichen Einordnung sind zwei Vergleichswerte mit eingezeichnet. Zum einen der Median des Quadratmeterpreises für den gesamten Landkreis, 8.140 EUR/m² (s. rote Linie im Chart), sowie der Median der Stadt/der Gemeinde, 6.389 EUR/m² (s. grüne Linie im Chart).

Die Verteilung wird durch fünf Lageparameter dargestellt - Minimum, 0.1-Quantil, Median, 0.9-Quantil und Maximum. Der Kasten umfasst folglich den Quadratmeterpreis von 80 Prozent der Immobilien.

Hinweis: Dargestellt werden nur Lagen mit mindestens 10 Objekten im o.g. Zeitraum. In die Berechnung von 6.389 EUR/m² fließen hingegen alle Lagen mit ein.

Tabellarische Übersicht

Stadtteil/Ort	Anzahl	Min m ² -Preis	0.1 Quantil m ² -Preis	Median m ² -Preis	Ø m ² -Preis	0.9 Quantil m ² -Preis	Max m ² -Preis
Miesbach	51	2.388 EUR	2.990 EUR	6.188 EUR	6.146 EUR	9.072 EUR	11.034 EUR

Quadratmeterpreise Spanne (auf PLZ-Ebene)

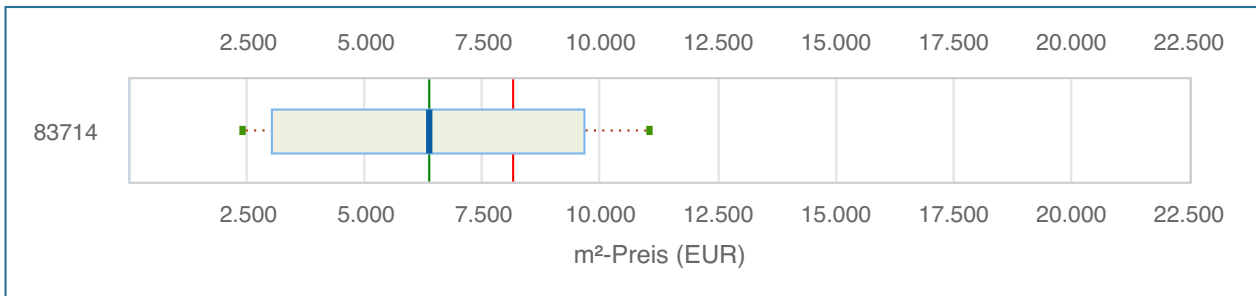

Dieses Diagramm veranschaulicht die Quadratmeterpreis-Verteilung der Orte/Stadtteile **auf Postleitzahlen-Ebene** in einem Angebotszeitraum von zwei Jahren, also 28.02.2022 bis 28.02.2024. Als Vergleichswert ist der Median des Quadratmeterpreises für den gesamten Landkreis mit eingezeichnet (s. rote Linie im Chart). Er beträgt 8.140 EUR/m².

Die Verteilung wird durch fünf Lageparameter dargestellt - Minimum, 0.1-Quantil, Median, 0.9-Quantil und Maximum. Der Kasten umfasst folglich den Quadratmeterpreis von 80 Prozent der Immobilien.

Hinweis: Betrachtet werden nur Postleitzahlen mit mindestens 10 Objekten.

Tabellarische Übersicht

	Anzahl	Min m²-Preis	0.1 Quantil m²-Preis	Median m²-Preis	Ø m²-Preis	0.9 Quantil m²-Preis	Max m²-Preis
83714	61	2.388 EUR	2.990 EUR	6.389 EUR	6.286 EUR	9.645 EUR	11.034 EUR

Preisentwicklung über 10 Jahre

Bestandsimmobilien

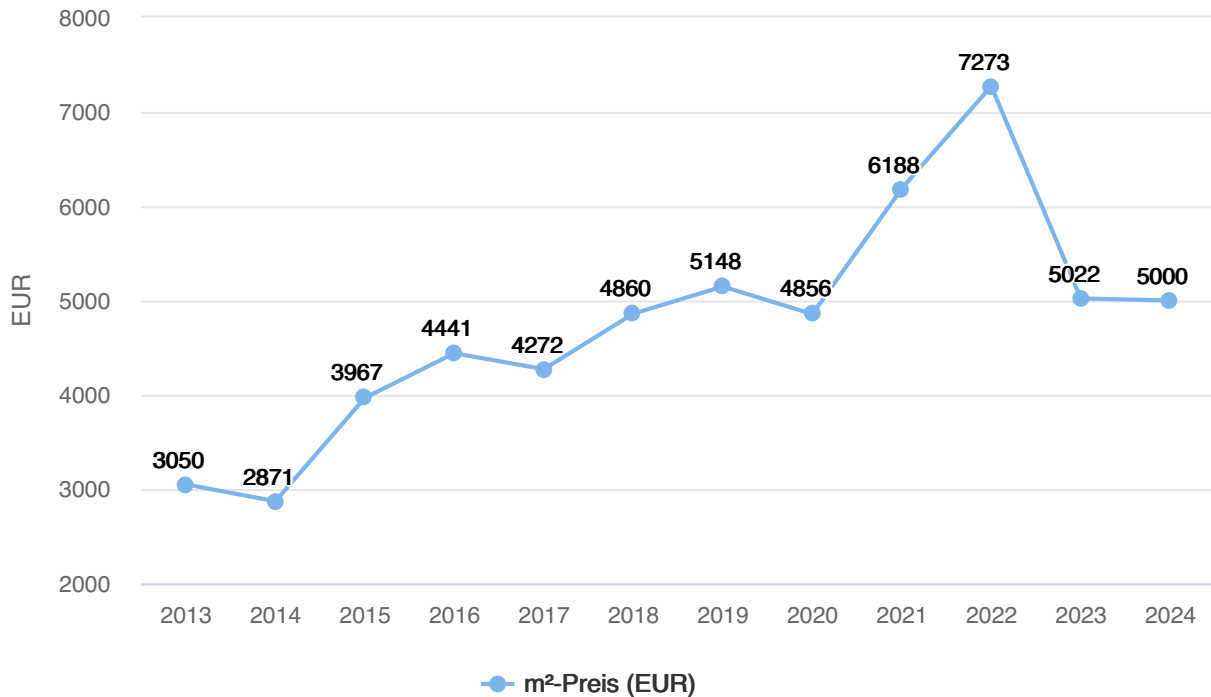

Tabellarische Darstellung

Jahr	Anzahl	Median m²-Preis	+/- (Vorjahr)	+/- (gesamt)	Arithm. Mittel m²-Preis	+/- (Vorjahr)	+/- (gesamt)	Ø Tage am Markt
2024	12	5.000 EUR	-0,4 %	+ 63,9 %	5.552 EUR	+ 4,6 %	+ 69,9 %	108
2023	24	5.022 EUR	-31,0 %	+ 64,7 %	5.307 EUR	-30,7 %	+ 62,4 %	63
2022	33	7.273 EUR	+ 17,5 %	+ 138,5 %	7.657 EUR	+ 30,4 %	+ 134,3 %	32
2021	40	6.188 EUR	+ 27,4 %	+ 102,9 %	5.873 EUR	+ 8,4 %	+ 79,7 %	49
2020	19	4.856 EUR	-5,7 %	+ 59,2 %	5.416 EUR	+ 0,9 %	+ 65,7 %	55
2019	35	5.148 EUR	+ 5,9 %	+ 68,8 %	5.367 EUR	+ 8,2 %	+ 64,2 %	78
2018	32	4.860 EUR	+ 13,8 %	+ 59,3 %	4.958 EUR	+ 17,7 %	+ 51,7 %	103
2017	38	4.272 EUR	-3,8 %	+ 40,1 %	4.214 EUR	-5,1 %	+ 28,9 %	94
2016	34	4.441 EUR	+ 11,9 %	+ 45,6 %	4.442 EUR	+ 11,5 %	+ 35,9 %	70
2015	42	3.967 EUR	+ 38,2 %	+ 30,1 %	3.984 EUR	+ 51,9 %	+ 21,9 %	70
2014	49	2.871 EUR	-5,9 %	-5,9 %	2.623 EUR	-19,7 %	-19,7 %	78
2013	51	3.050 EUR			3.268 EUR			90

Preisverteilung Quadratmeter- und Kaufpreise

Aufsteigend nach Quadratmeterpreis

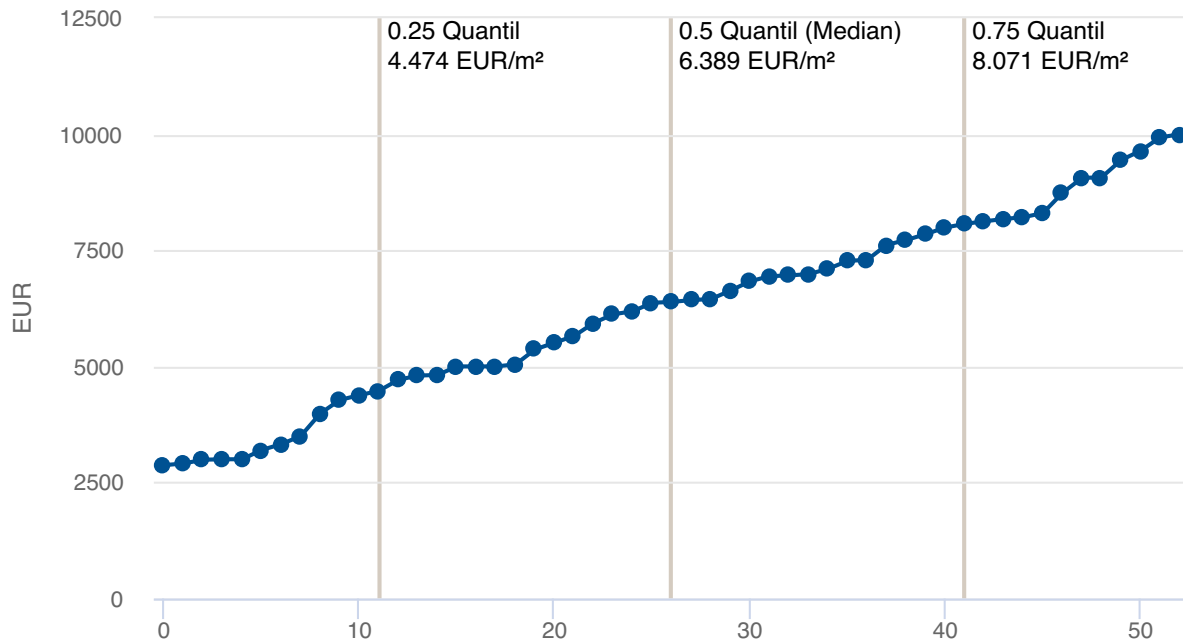

Dieser Chart stellt die **m²-Preise** der Immobilien mit Letztangebot 28.02.2022 bis 28.02.2024 aufsteigend sortiert in einer Reihe dar. Durch Einzeichnen der Quartile bilden sich vier Intervalle, jeweils mit 25% der Immobilien. Diese Darstellung ist quasi ein seitlich betrachtetes Balkendiagramm - nur mit variablen Intervallen und mit Informationen zur Verteilung **im Inneren** des Balkens.

Aufsteigend nach Kaufpreis

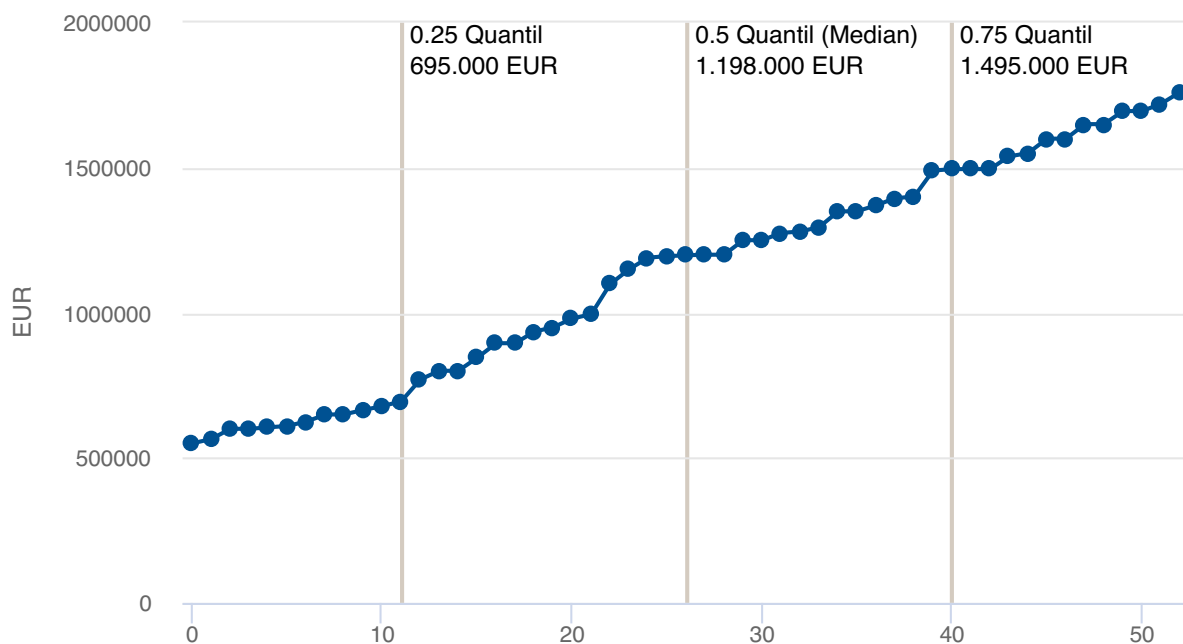

In diesem Chart sind die **Kaufpreise** der Immobilien mit Letztangebot 28.02.2022 bis 28.02.2024 aufsteigend sortiert dargestellt.

Verteilungsdiagramme

Verteilung nach Zimmerzahl

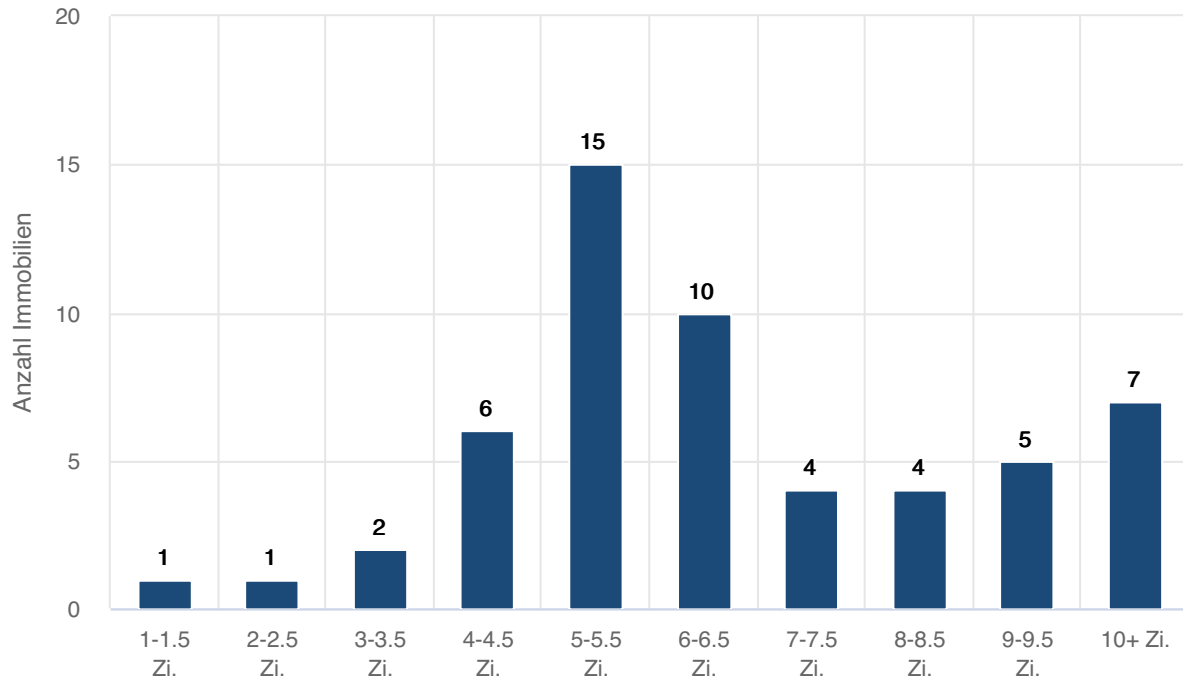

Verteilung nach Wohnfläche

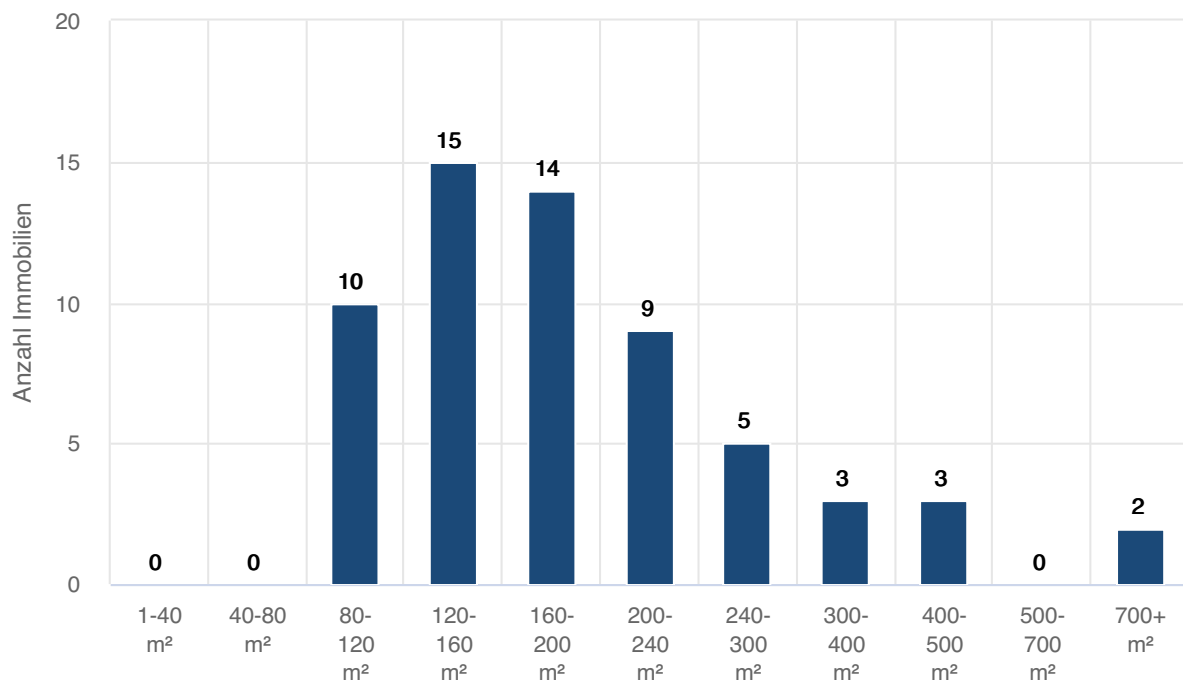

Landkreis Miesbach | Miesbach | Miesbach

Tabellarische Auswertungen

Bestandsimmobilien (Häuser) - Nach Objekttyp

Letzte 12 Monate: Auswertung über Bestandsimmobilien mit einem Letztangebot zwischen 28.02.2023 und 28.02.2024

Typ	Anzahl	Median Wfl.	Median Preis	Median m ² -Preis	Veränd.
Einfamilienhaus	14	227 m ²	1.312.500 EUR	4.759 EUR	-45,5 %
GESAMT	26	190 m ²	942.500 EUR	5.000 EUR	-22,5 %

Vergleichszeitraum: Auswertung über Bestandsimmobilien mit einem Letztangebot zwischen 28.02.2022 und 28.02.2023

Typ	Anzahl	Median Wfl.	Median Preis	Median m ² -Preis	Veränd.
Einfamilienhaus	13	171 m ²	1.495.000 EUR	8.737 EUR	34,4 %
GESAMT	25	165 m ²	1.250.000 EUR	6.450 EUR	1,5 %

Vergleichszeitraum: Auswertung über Bestandsimmobilien mit einem Letztangebot zwischen 28.02.2021 und 28.02.2022

Typ	Anzahl	Median Wfl.	Median Preis	Median m ² -Preis	Veränd.
Einfamilienhaus	15	194 m ²	1.350.000 EUR	6.500 EUR	26,9 %
Doppelhaushälfte	10	154 m ²	1.182.500 EUR	7.072 EUR	
Mehrfamilienhaus	15	406 m ²	1.875.000 EUR	6.091 EUR	
GESAMT	44	197 m ²	1.390.000 EUR	6.355 EUR	31,8 %

Bestandsimmobilien (Häuser) - Gruppierung nach Zimmern

Letzte 12 Monate: Auswertung über Bestandsimmobilien mit einem Letztangebot zwischen 28.02.2023 und 28.02.2024

Kategorie	Anzahl	Median Wfl.	Median Preis	Median m ² -Preis
1 bis 1.5 Zimmer	1	1.000 m ²	2.500.000 EUR	2.500 EUR
2 bis 2.5 Zimmer	1	150 m ²	995.000 EUR	6.633 EUR
3 bis 3.5 Zimmer	1	117 m ²	935.000 EUR	7.991 EUR
4 bis 5.5 Zimmer	6	124 m ²	644.000 EUR	6.425 EUR
6 bis 8 Zimmer	5	180 m ²	1.250.000 EUR	6.429 EUR
9 oder mehr Zimmer	9	250 m ²	1.198.000 EUR	4.278 EUR

Preisentwicklung über 10 Jahre

Bestandsimmobilien

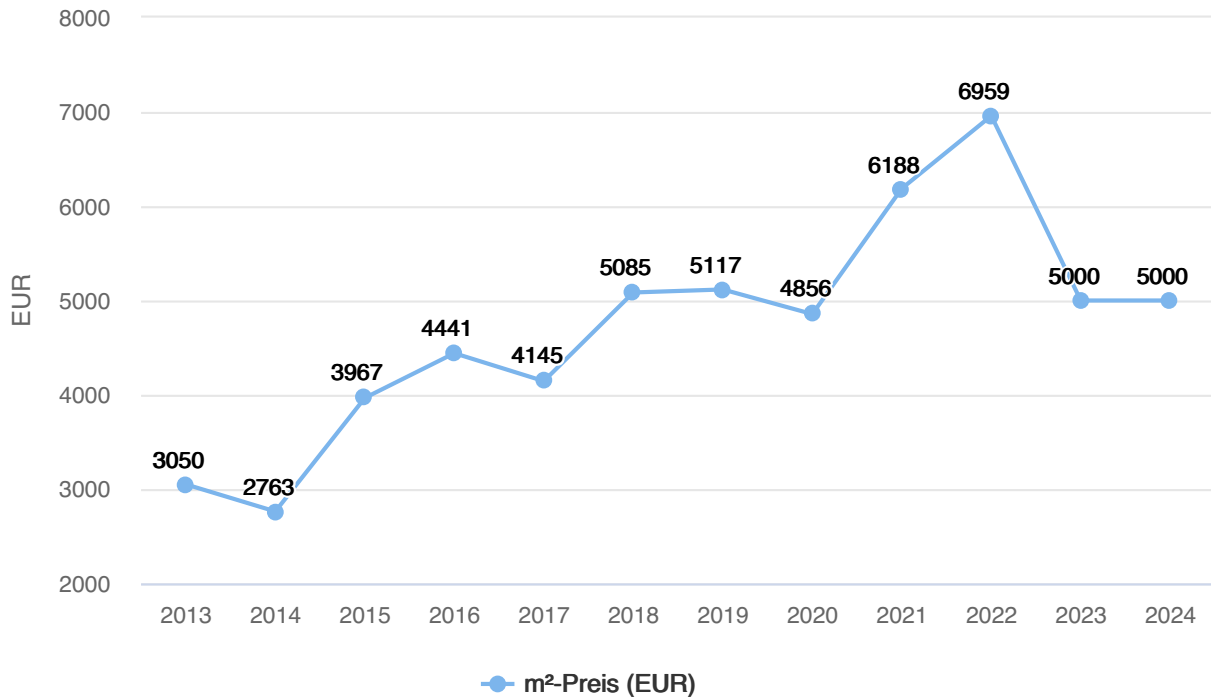

Tabellarische Darstellung

Jahr	Anzahl	Median m²-Preis	+/- (Vorjahr)	+/- (gesamt)	Arithm. Mittel m²-Preis	+/- (Vorjahr)	+/- (gesamt)	Ø Tage am Markt
2024	8	5.000 EUR	0,0 %	+ 63,9 %	5.606 EUR	+ 10,1 %	+ 72,5 %	99
2023	21	5.000 EUR	-28,2 %	+ 63,9 %	5.093 EUR	-31,7 %	+ 56,7 %	63
2022	29	6.959 EUR	+ 12,5 %	+ 128,2 %	7.452 EUR	+ 26,9 %	+ 129,3 %	31
2021	40	6.188 EUR	+ 27,4 %	+ 102,9 %	5.873 EUR	+ 8,4 %	+ 80,7 %	49
2020	19	4.856 EUR	-5,1 %	+ 59,2 %	5.416 EUR	+ 1,6 %	+ 66,6 %	55
2019	30	5.117 EUR	+ 0,6 %	+ 67,8 %	5.332 EUR	+ 11,9 %	+ 64,1 %	71
2018	23	5.085 EUR	+ 22,7 %	+ 66,7 %	4.767 EUR	+ 14,4 %	+ 46,7 %	78
2017	33	4.145 EUR	-6,7 %	+ 35,9 %	4.167 EUR	-6,2 %	+ 28,2 %	98
2016	34	4.441 EUR	+ 11,9 %	+ 45,6 %	4.442 EUR	+ 11,5 %	+ 36,7 %	70
2015	42	3.967 EUR	+ 43,6 %	+ 30,1 %	3.984 EUR	+ 58,3 %	+ 22,6 %	70
2014	46	2.763 EUR	-9,4 %	-9,4 %	2.516 EUR	-22,6 %	-22,6 %	76
2013	49	3.050 EUR			3.250 EUR			89

Preisverteilung Quadratmeter- und Kaufpreise

Aufsteigend nach Quadratmeterpreis

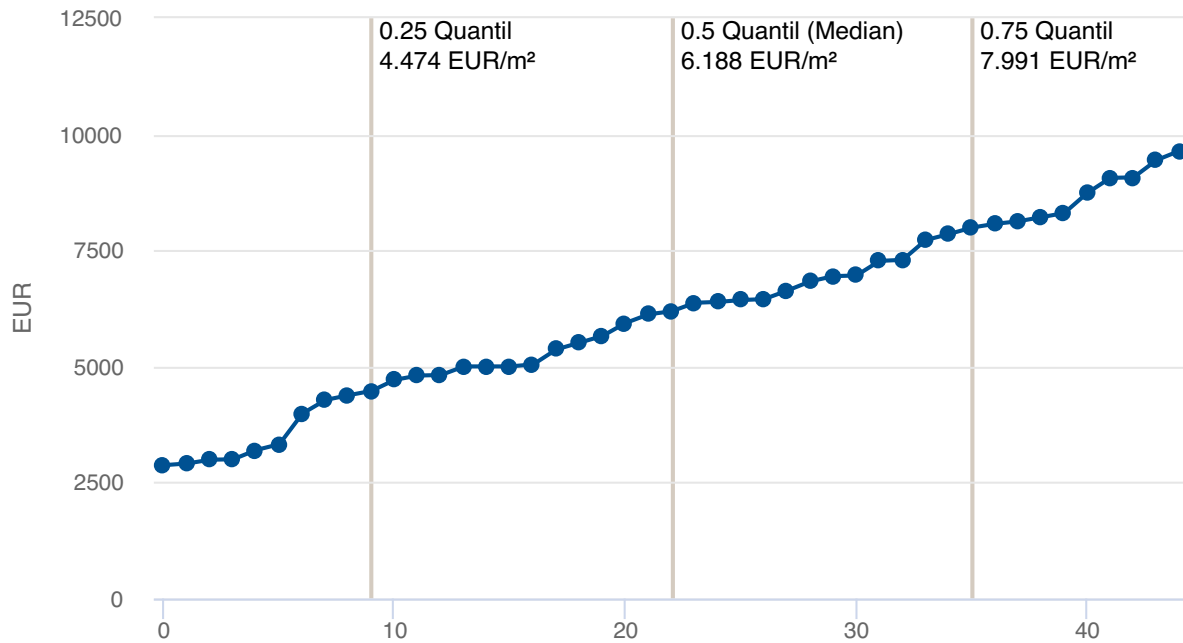

Aufsteigend nach Kaufpreis

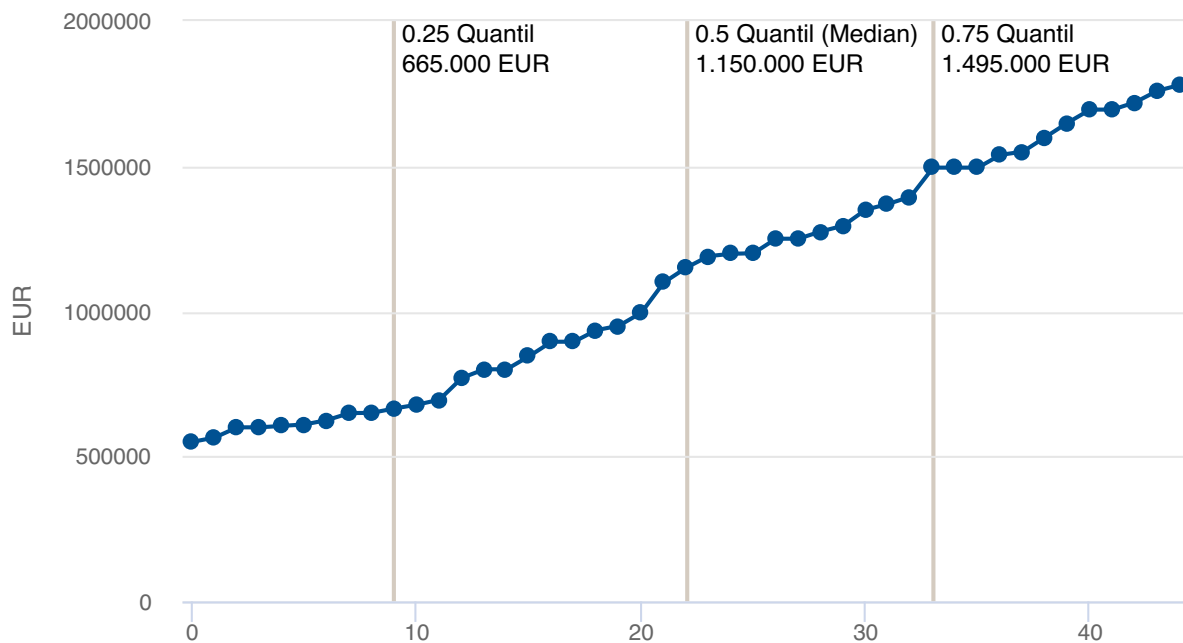

Verteilungsdiagramme

Verteilung nach Zimmerzahl

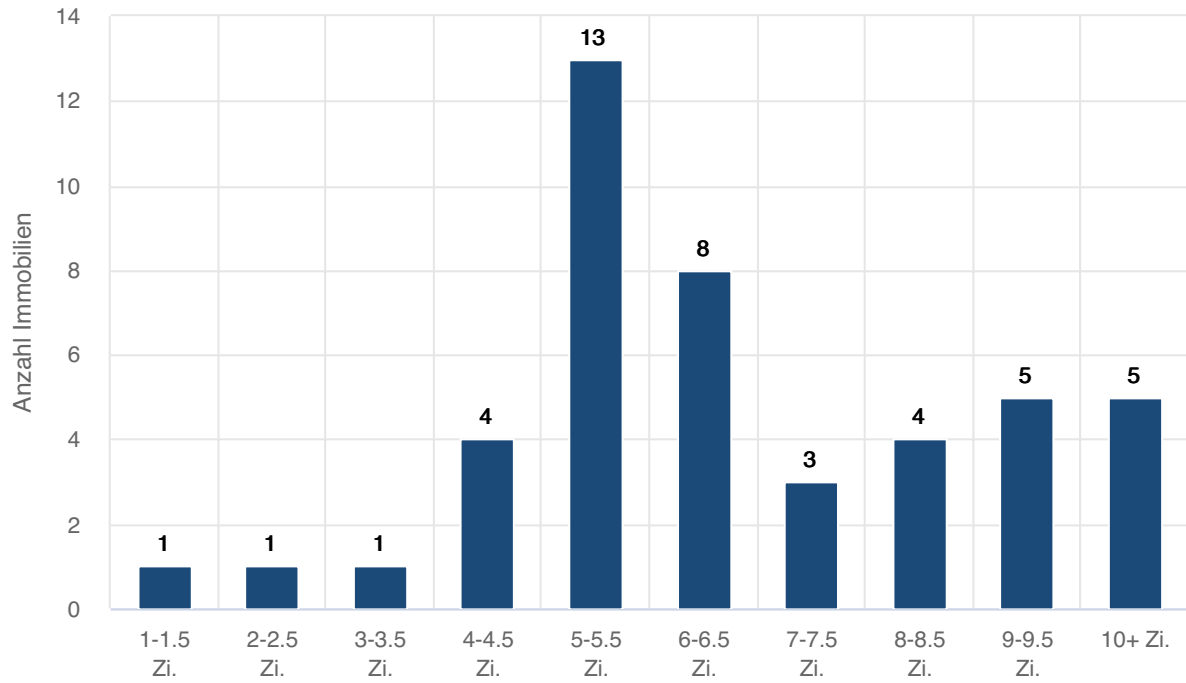

Verteilung nach Wohnfläche

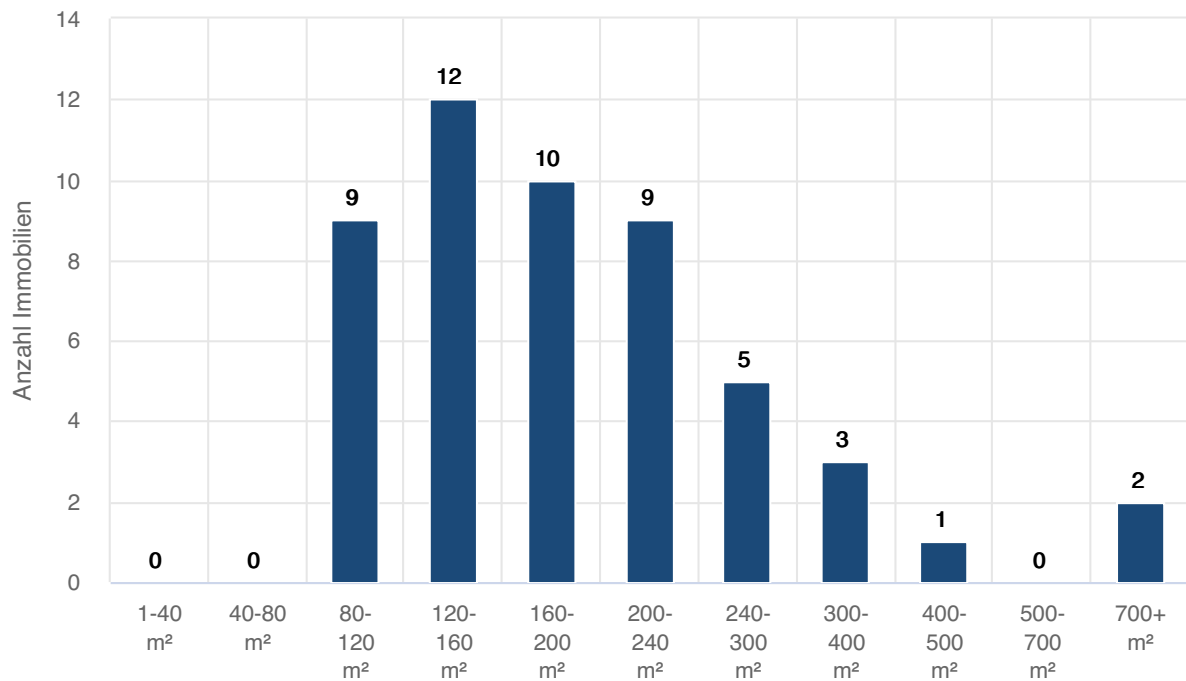

Landkreis Miesbach | Otterfing

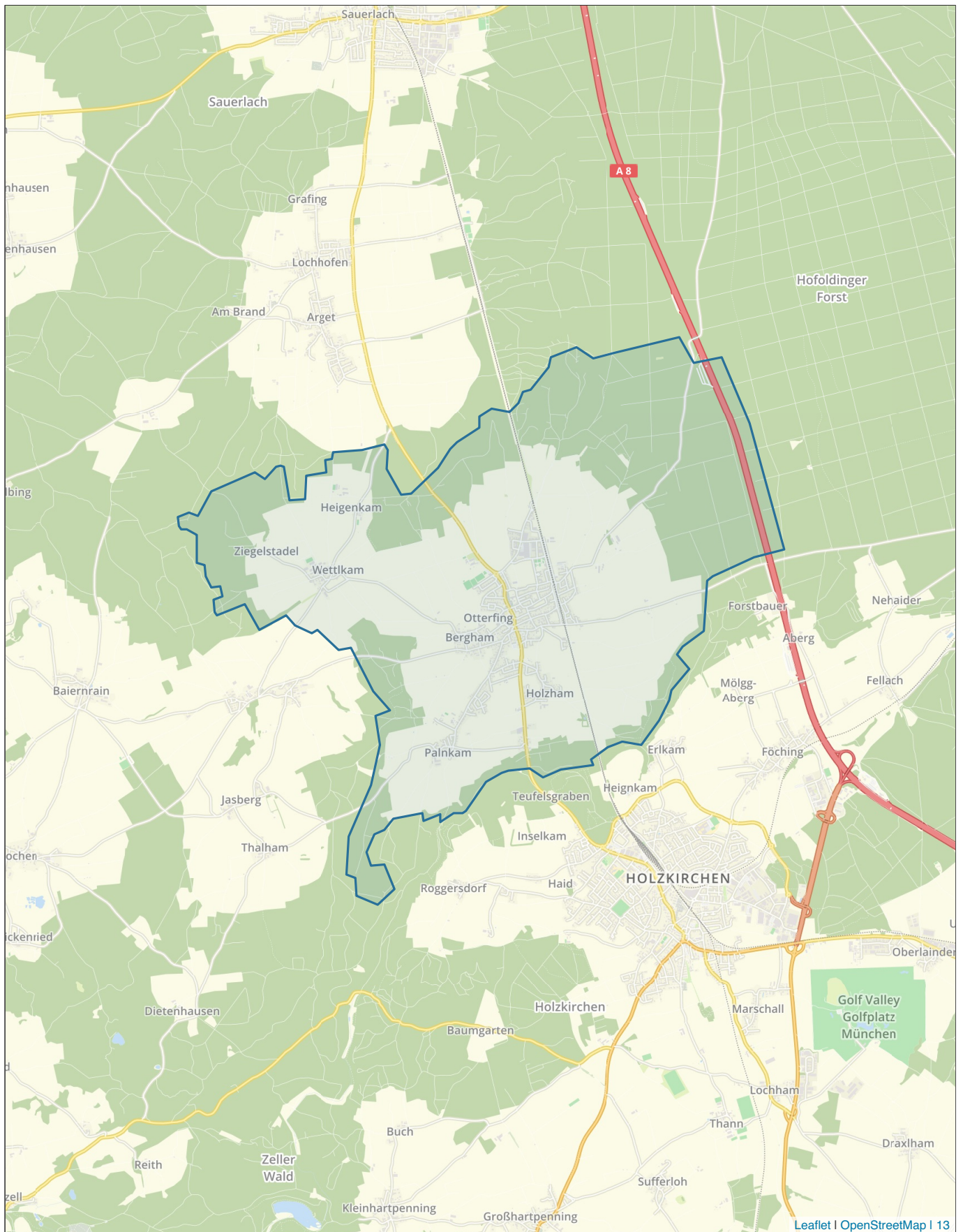

Tabellarische Auswertungen

Bestandsimmobilien (Häuser) - Nach Objekttyp

Letzte 12 Monate: Auswertung über Bestandsimmobilien mit einem Letztangebot zwischen 28.02.2023 und 28.02.2024

Typ	Anzahl	Median Wfl.	Median Preis	Median m ² -Preis	Veränd.
Einfamilienhaus	12	184 m ²	1.282.000 EUR	7.944 EUR	
Doppelhaushälfte	12	144 m ²	1.145.000 EUR	7.190 EUR	-18,3 %
GESAMT	30	177 m ²	1.281.946 EUR	7.510 EUR	-11,7 %

Vergleichszeitraum: Auswertung über Bestandsimmobilien mit einem Letztangebot zwischen 28.02.2022 und 28.02.2023

Typ	Anzahl	Median Wfl.	Median Preis	Median m ² -Preis	Veränd.
Doppelhaushälfte	10	146 m ²	1.437.500 EUR	8.801 EUR	
Mehrfamilienhaus	6	263 m ²	2.090.000 EUR	8.455 EUR	
GESAMT	20	172 m ²	1.515.000 EUR	8.502 EUR	13,1 %

Vergleichszeitraum: Auswertung über Bestandsimmobilien mit einem Letztangebot zwischen 28.02.2021 und 28.02.2022

Typ	Anzahl	Median Wfl.	Median Preis	Median m ² -Preis	Veränd.
GESAMT	10	177 m ²	1.350.000 EUR	7.514 EUR	36,2 %

Bestandsimmobilien (Häuser) - Gruppierung nach Zimmern

Letzte 12 Monate: Auswertung über Bestandsimmobilien mit einem Letztangebot zwischen 28.02.2023 und 28.02.2024

Kategorie	Anzahl	Median Wfl.	Median Preis	Median m ² -Preis
1 bis 1.5 Zimmer	2	185 m ²	1.060.000 EUR	5.730 EUR
4 bis 5.5 Zimmer	12	138 m ²	1.257.500 EUR	8.057 EUR
6 bis 8 Zimmer	8	162 m ²	1.249.446 EUR	7.315 EUR
9 oder mehr Zimmer	6	238 m ²	1.899.500 EUR	8.293 EUR

Quadratmeterpreise Spanne (auf Stadt-/Gemeinde-Ebene)

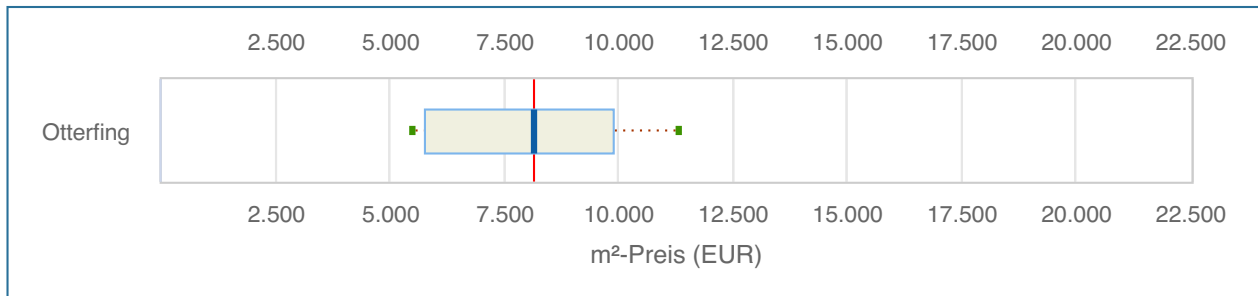

Dieses Diagramm veranschaulicht die Quadratmeterpreis-Verteilung der Gemeinde/der Stadt in einem Angebotszeitraum von zwei Jahren, also 28.02.2022 bis 28.02.2024. Als Vergleichswert ist der Median des Quadratmeterpreises für den gesamten Landkreis mit eingezeichnet (s. rote Linie im Chart). Er beträgt 8.140 EUR/m².

Die Verteilung wird durch fünf Lageparameter dargestellt - Minimum, 0.1-Quantil, Median, 0.9-Quantil und Maximum. Der Kasten umfasst folglich den Quadratmeterpreis von 80 Prozent der Immobilien.

Tabellarische Übersicht

	Anzahl	Min m ² -Preis	0.1 Quantil m ² -Preis	Median m ² -Preis	Ø m ² -Preis	0.9 Quantil m ² -Preis	Max m ² -Preis
Otterfing	49	5.469 EUR	5.730 EUR	8.159 EUR	8.005 EUR	9.867 EUR	11.295 EUR

Quadratmeterpreise Spanne (auf PLZ-Ebene)

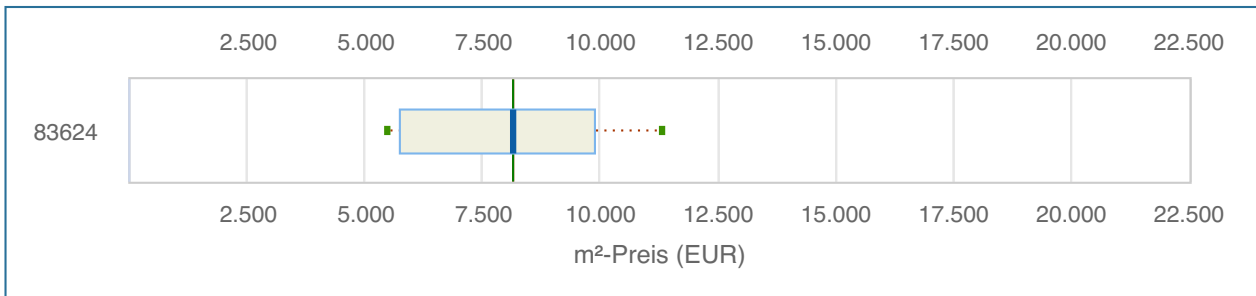

Dieses Diagramm veranschaulicht die Quadratmeterpreis-Verteilung der Orte/Stadtteile **auf Postleitzahlen-Ebene** in einem Angebotszeitraum von zwei Jahren, also 28.02.2022 bis 28.02.2024. Als Vergleichswert ist der Median des Quadratmeterpreises für den gesamten Landkreis mit eingezeichnet (s. rote Linie im Chart). Er beträgt 8.140 EUR/m².

Die Verteilung wird durch fünf Lageparameter dargestellt - Minimum, 0.1-Quantil, Median, 0.9-Quantil und Maximum. Der Kasten umfasst folglich den Quadratmeterpreis von 80 Prozent der Immobilien.

Hinweis: Betrachtet werden nur Postleitzahlen mit mindestens 10 Objekten.

Tabellarische Übersicht

	Anzahl	Min m²-Preis	0.1 Quantil m²-Preis	Median m²-Preis	Ø m²-Preis	0.9 Quantil m²-Preis	Max m²-Preis
83624	49	5.469 EUR	5.730 EUR	8.159 EUR	8.005 EUR	9.867 EUR	11.295 EUR

Preisentwicklung über 10 Jahre

Bestandsimmobilien

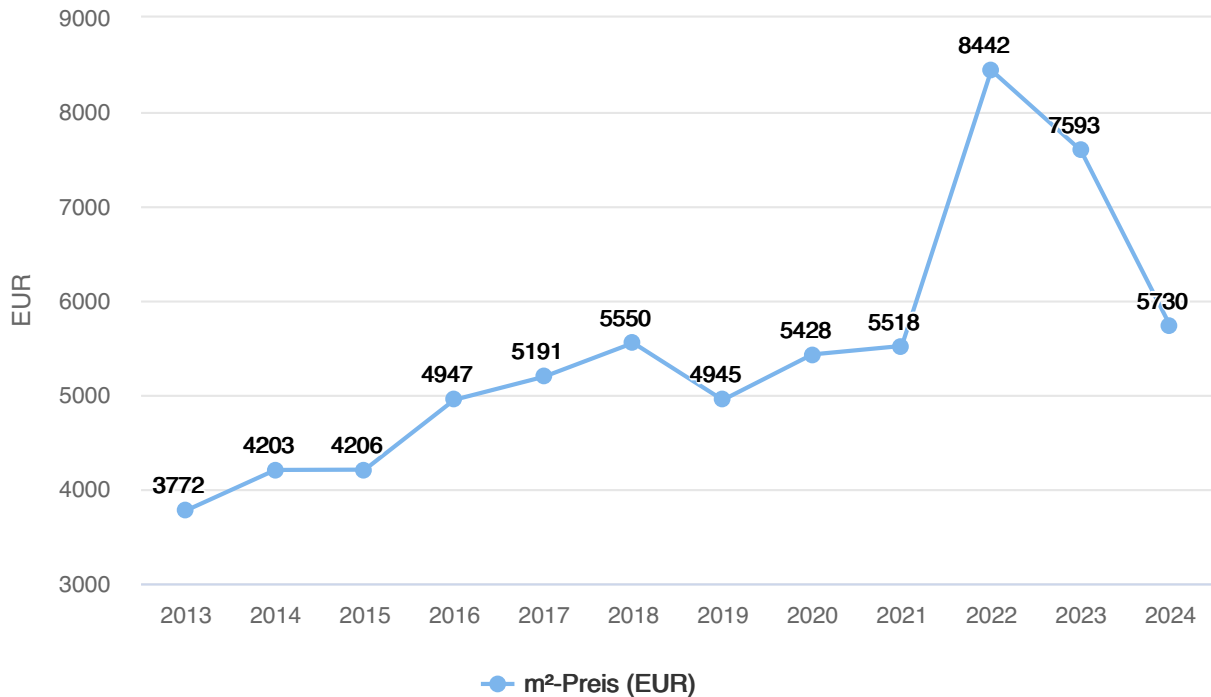

Tabellarische Darstellung

Jahr	Anzahl	Median m²-Preis	+/- (Vorjahr)	+/- (gesamt)	Arithm. Mittel m²-Preis	+/- (Vorjahr)	+/- (gesamt)	Ø Tage am Markt
2024	8	5.730 EUR	-24,5 %	+ 51,9 %	6.999 EUR	-12,2 %	+ 92,0 %	86
2023	27	7.593 EUR	-10,1 %	+ 101,3 %	7.972 EUR	-6,7 %	+ 118,7 %	63
2022	17	8.442 EUR	+ 53,0 %	+ 123,8 %	8.541 EUR	+ 35,9 %	+ 134,3 %	54
2021	12	5.518 EUR	+ 1,7 %	+ 46,3 %	6.287 EUR	+ 22,6 %	+ 72,4 %	24
2020	6	5.428 EUR	+ 9,8 %	+ 43,9 %	5.128 EUR	+ 2,2 %	+ 40,6 %	25
2019	17	4.945 EUR	-10,9 %	+ 31,1 %	5.019 EUR	-2,8 %	+ 37,7 %	109
2018	10	5.550 EUR	+ 6,9 %	+ 47,1 %	5.165 EUR	+ 2,1 %	+ 41,7 %	114
2017	10	5.191 EUR	+ 4,9 %	+ 37,6 %	5.061 EUR	+ 2,6 %	+ 38,8 %	71
2016	5	4.947 EUR	+ 17,6 %	+ 31,2 %	4.932 EUR	+ 14,8 %	+ 35,3 %	18
2015	17	4.206 EUR	+ 0,1 %	+ 11,5 %	4.298 EUR	+ 1,6 %	+ 17,9 %	84
2014	11	4.203 EUR	+ 11,4 %	+ 11,4 %	4.230 EUR	+ 16,0 %	+ 16,0 %	121
2013	32	3.772 EUR			3.646 EUR			76

Preisverteilung Quadratmeter- und Kaufpreise

Aufsteigend nach Quadratmeterpreis

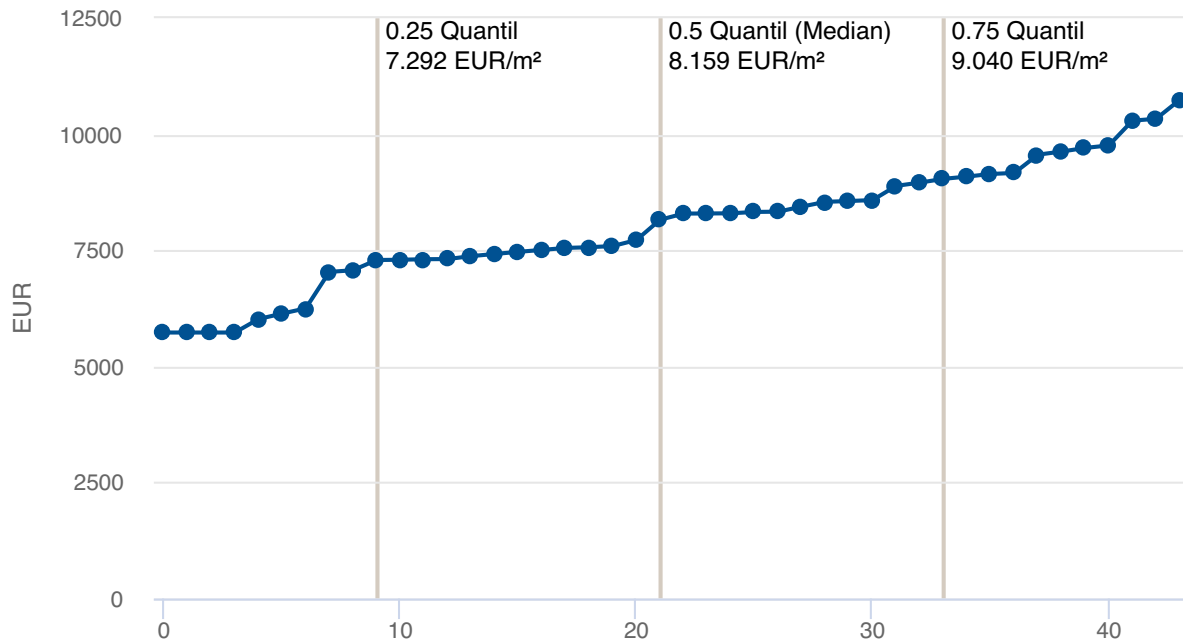

Dieser Chart stellt die **m²-Preise** der Immobilien mit Letztangebot 28.02.2022 bis 28.02.2024 aufsteigend sortiert in einer Reihe dar. Durch Einzeichnen der Quartile bilden sich vier Intervalle, jeweils mit 25% der Immobilien. Diese Darstellung ist quasi ein seitlich betrachtetes Balkendiagramm - nur mit variablen Intervallen und mit Informationen zur Verteilung im Inneren des Balkens.

Aufsteigend nach Kaufpreis

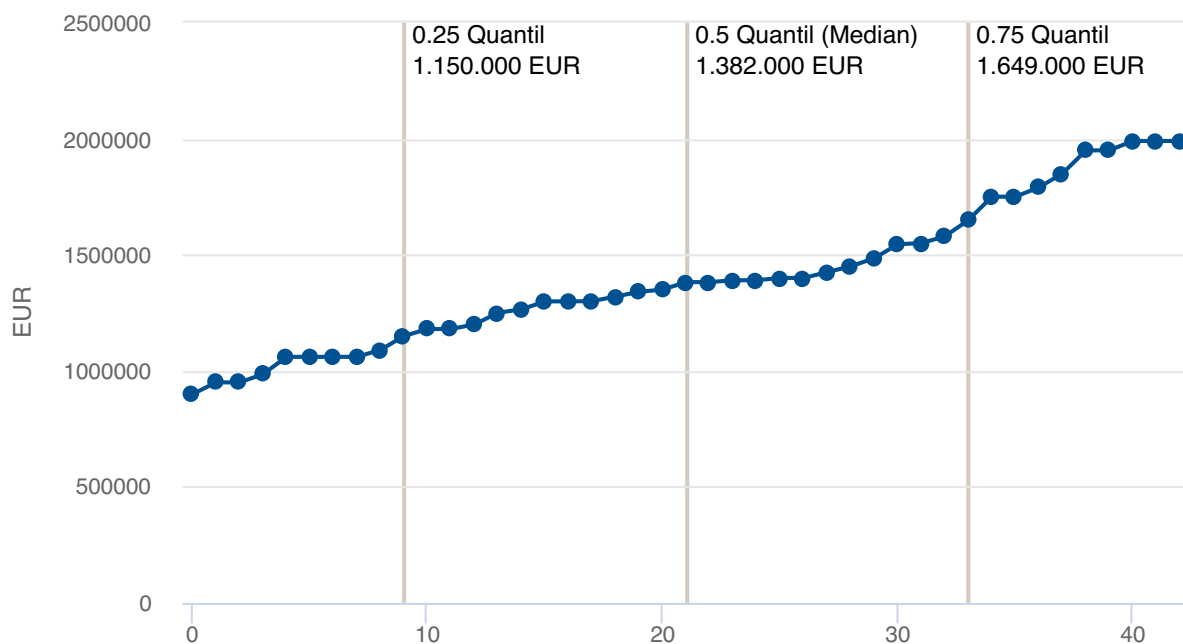

In diesem Chart sind die **Kaufpreise** der Immobilien mit Letztangebot 28.02.2022 bis 28.02.2024 aufsteigend sortiert dargestellt.

Verteilungsdiagramme

Verteilung nach Zimmerzahl

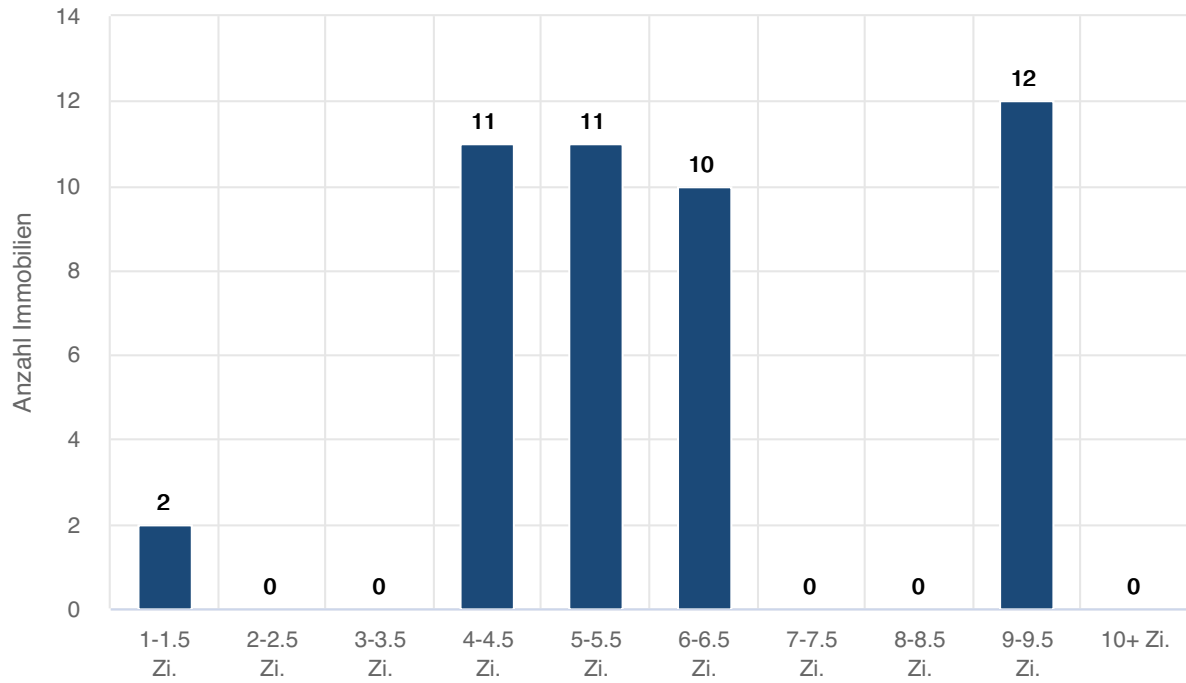

Verteilung nach Wohnfläche

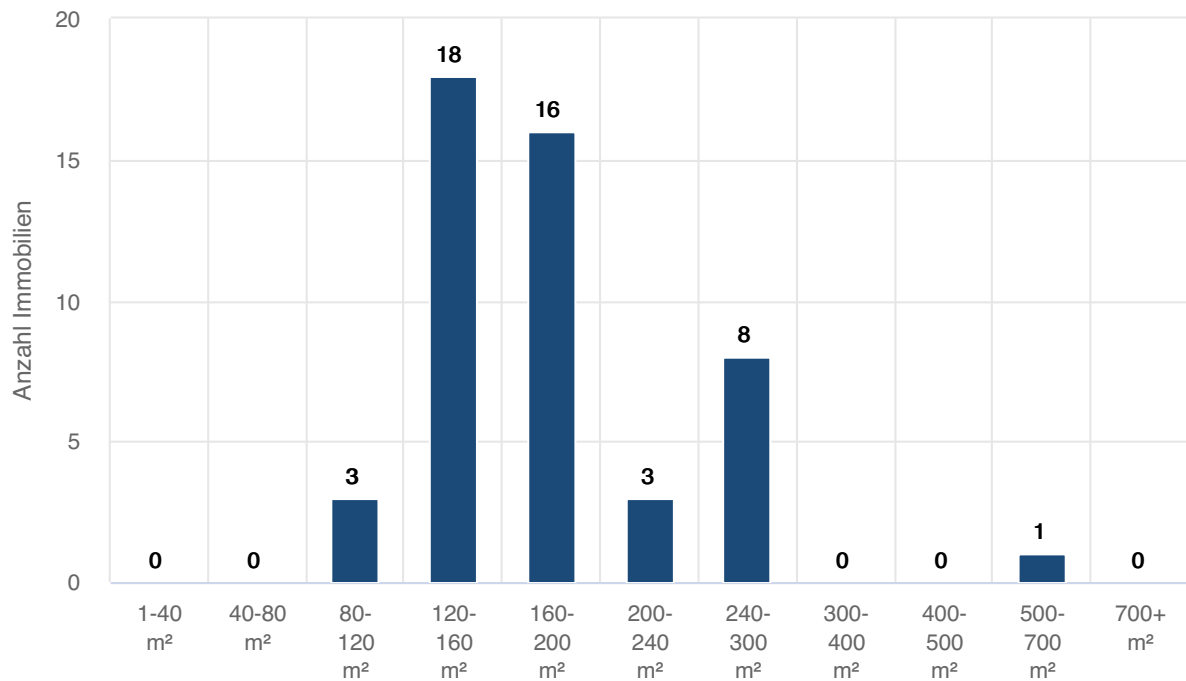

Landkreis Miesbach | Otterfing | Otterfing

Tabellarische Auswertungen

Bestandsimmobilien (Häuser) - Nach Objekttyp

Letzte 12 Monate: Auswertung über Bestandsimmobilien mit einem Letztangebot zwischen 28.02.2023 und 28.02.2024

Typ	Anzahl	Median Wfl.	Median Preis	Median m ² -Preis	Veränd.
Einfamilienhaus	12	184 m ²	1.282.000 EUR	7.944 EUR	
Doppelhaushälfte	12	144 m ²	1.145.000 EUR	7.190 EUR	-18,3 %
GESAMT	30	177 m ²	1.281.946 EUR	7.510 EUR	-11,7 %

Vergleichszeitraum: Auswertung über Bestandsimmobilien mit einem Letztangebot zwischen 28.02.2022 und 28.02.2023

Typ	Anzahl	Median Wfl.	Median Preis	Median m ² -Preis	Veränd.
Doppelhaushälfte	10	146 m ²	1.437.500 EUR	8.801 EUR	
Mehrfamilienhaus	6	263 m ²	2.090.000 EUR	8.455 EUR	
GESAMT	20	172 m ²	1.515.000 EUR	8.502 EUR	13,1 %

Vergleichszeitraum: Auswertung über Bestandsimmobilien mit einem Letztangebot zwischen 28.02.2021 und 28.02.2022

Typ	Anzahl	Median Wfl.	Median Preis	Median m ² -Preis	Veränd.
GESAMT	10	177 m ²	1.350.000 EUR	7.514 EUR	36,2 %

Bestandsimmobilien (Häuser) - Gruppierung nach Zimmern

Letzte 12 Monate: Auswertung über Bestandsimmobilien mit einem Letztangebot zwischen 28.02.2023 und 28.02.2024

Kategorie	Anzahl	Median Wfl.	Median Preis	Median m ² -Preis
1 bis 1.5 Zimmer	2	185 m ²	1.060.000 EUR	5.730 EUR
4 bis 5.5 Zimmer	12	138 m ²	1.257.500 EUR	8.057 EUR
6 bis 8 Zimmer	8	162 m ²	1.249.446 EUR	7.315 EUR
9 oder mehr Zimmer	6	238 m ²	1.899.500 EUR	8.293 EUR

Preisentwicklung über 10 Jahre

Bestandsimmobilien

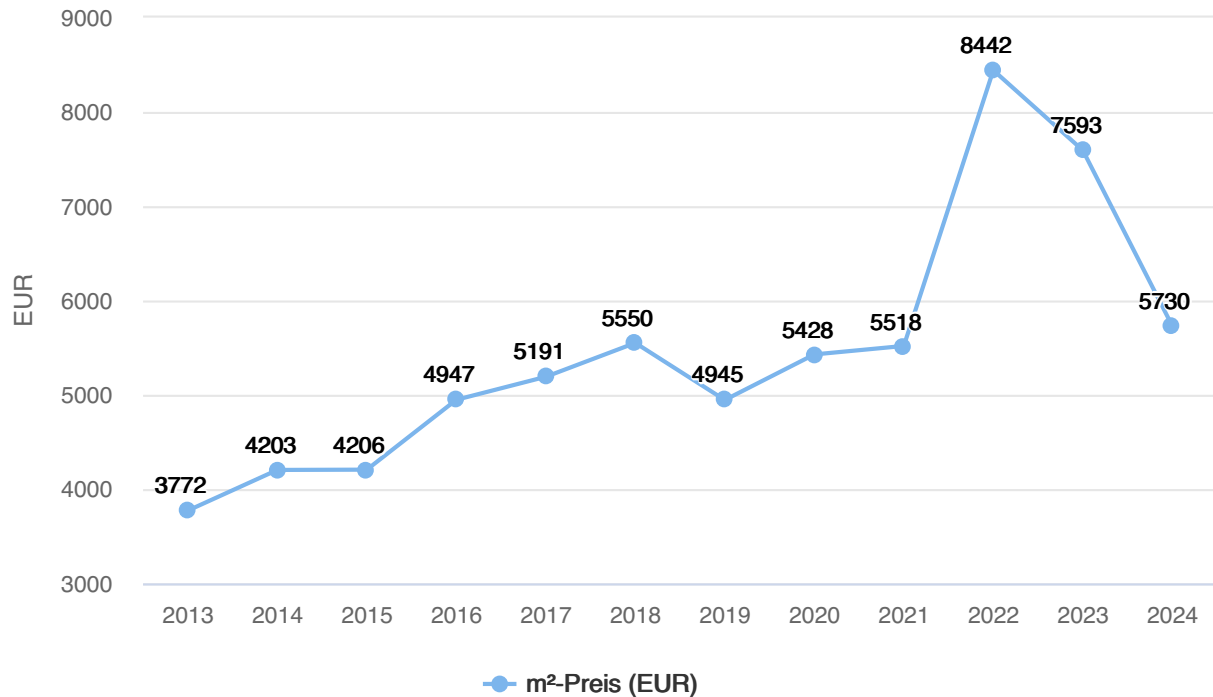

Tabellarische Darstellung

Jahr	Anzahl	Median m²-Preis	+/- (Vorjahr)	+/- (gesamt)	Arithm. Mittel m²-Preis	+/- (Vorjahr)	+/- (gesamt)	Ø Tage am Markt
2024	8	5.730 EUR	-24,5 %	+ 51,9 %	6.999 EUR	-12,2 %	+ 92,0 %	86
2023	27	7.593 EUR	-10,1 %	+ 101,3 %	7.972 EUR	-6,7 %	+ 118,7 %	63
2022	17	8.442 EUR	+ 53,0 %	+ 123,8 %	8.541 EUR	+ 35,9 %	+ 134,3 %	54
2021	12	5.518 EUR	+ 1,7 %	+ 46,3 %	6.287 EUR	+ 22,6 %	+ 72,4 %	24
2020	6	5.428 EUR	+ 9,8 %	+ 43,9 %	5.128 EUR	+ 2,2 %	+ 40,6 %	25
2019	17	4.945 EUR	-10,9 %	+ 31,1 %	5.019 EUR	-2,8 %	+ 37,7 %	109
2018	10	5.550 EUR	+ 6,9 %	+ 47,1 %	5.165 EUR	+ 2,1 %	+ 41,7 %	114
2017	10	5.191 EUR	+ 4,9 %	+ 37,6 %	5.061 EUR	+ 2,6 %	+ 38,8 %	71
2016	5	4.947 EUR	+ 17,6 %	+ 31,2 %	4.932 EUR	+ 14,8 %	+ 35,3 %	18
2015	17	4.206 EUR	+ 0,1 %	+ 11,5 %	4.298 EUR	+ 1,6 %	+ 17,9 %	84
2014	11	4.203 EUR	+ 11,4 %	+ 11,4 %	4.230 EUR	+ 16,0 %	+ 16,0 %	121
2013	32	3.772 EUR			3.646 EUR			76

Preisverteilung Quadratmeter- und Kaufpreise

Aufsteigend nach Quadratmeterpreis

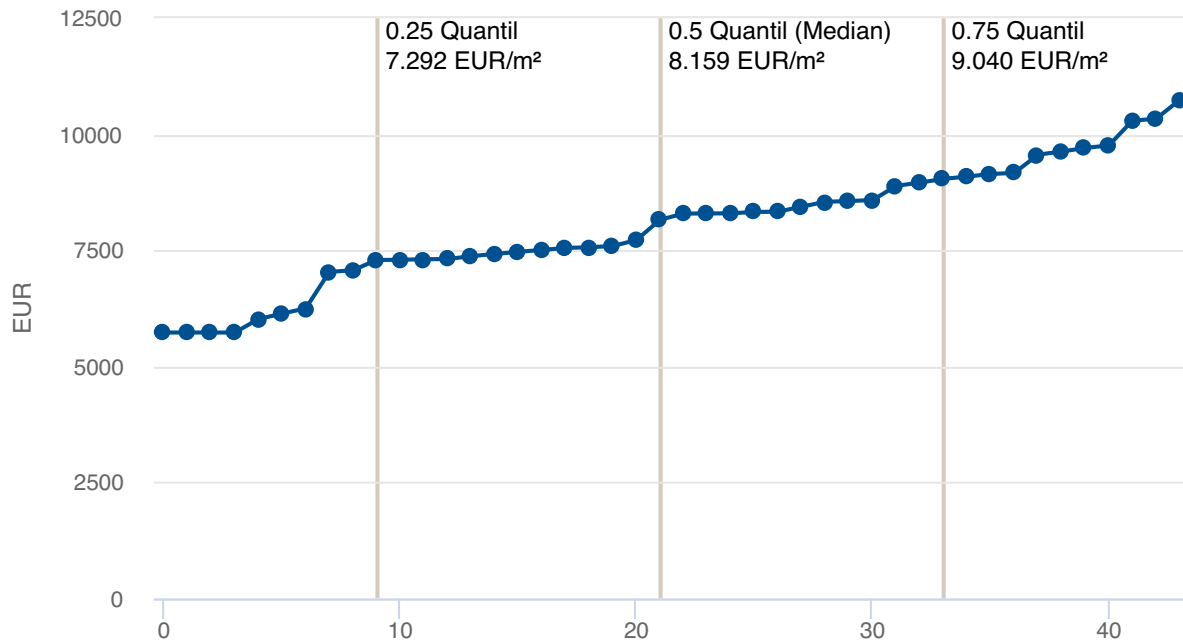

Aufsteigend nach Kaufpreis

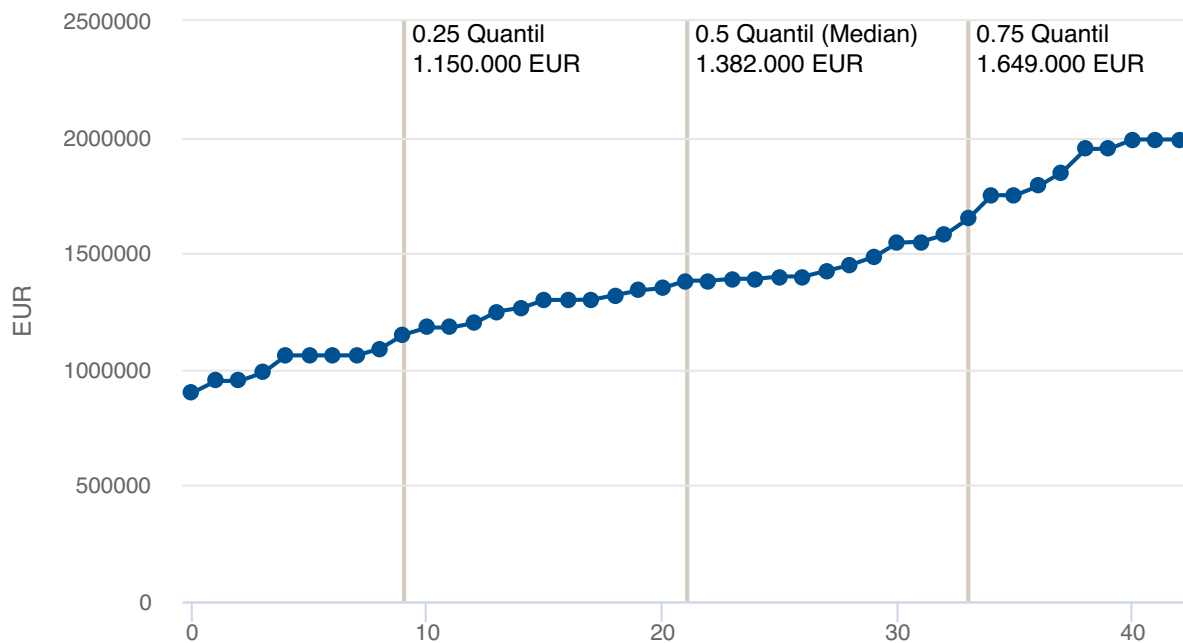

Verteilungsdiagramme

Verteilung nach Zimmerzahl

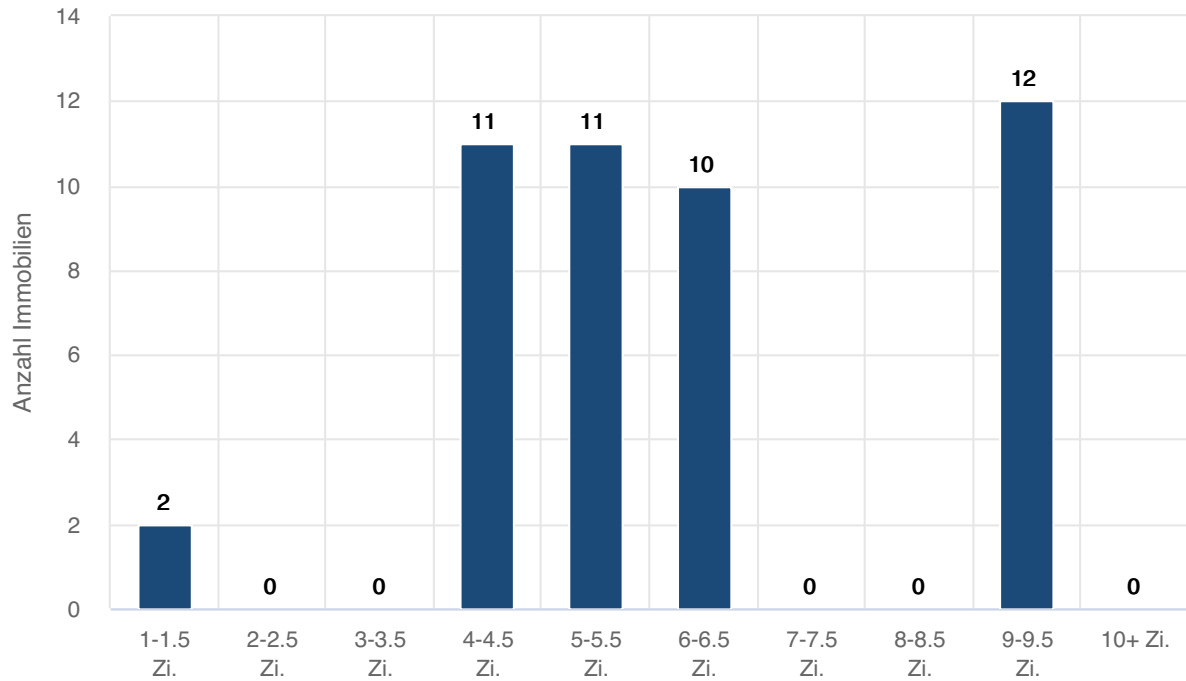

Verteilung nach Wohnfläche

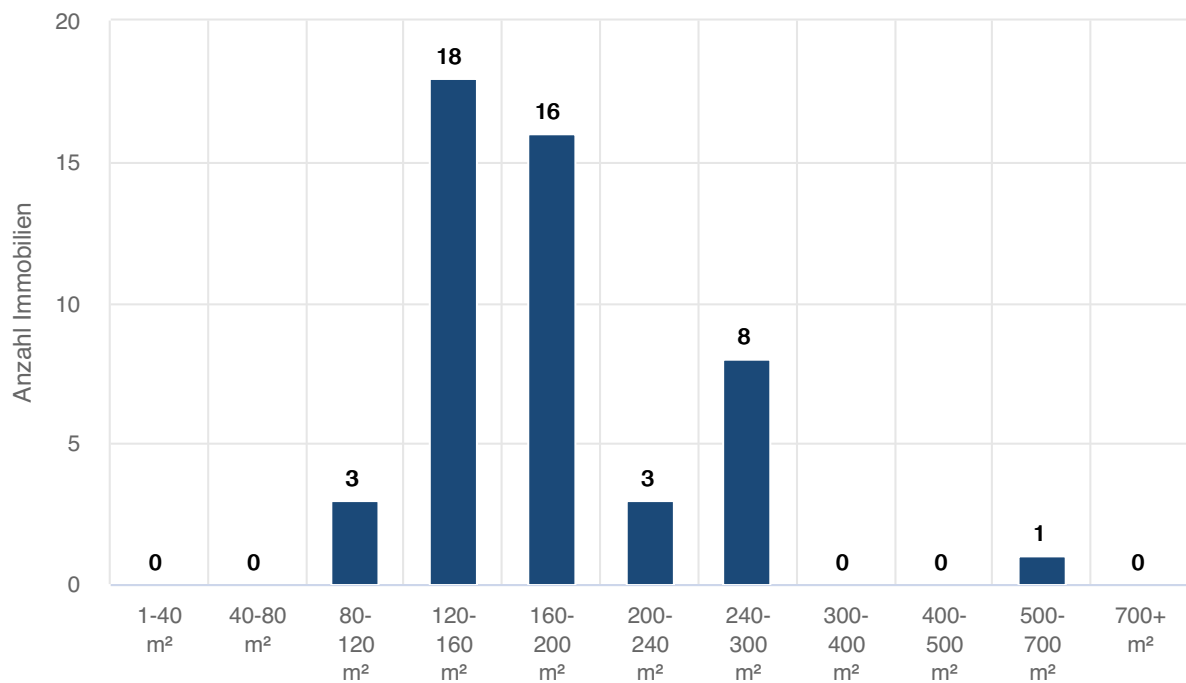

Landkreis Miesbach | Rottach-Egern

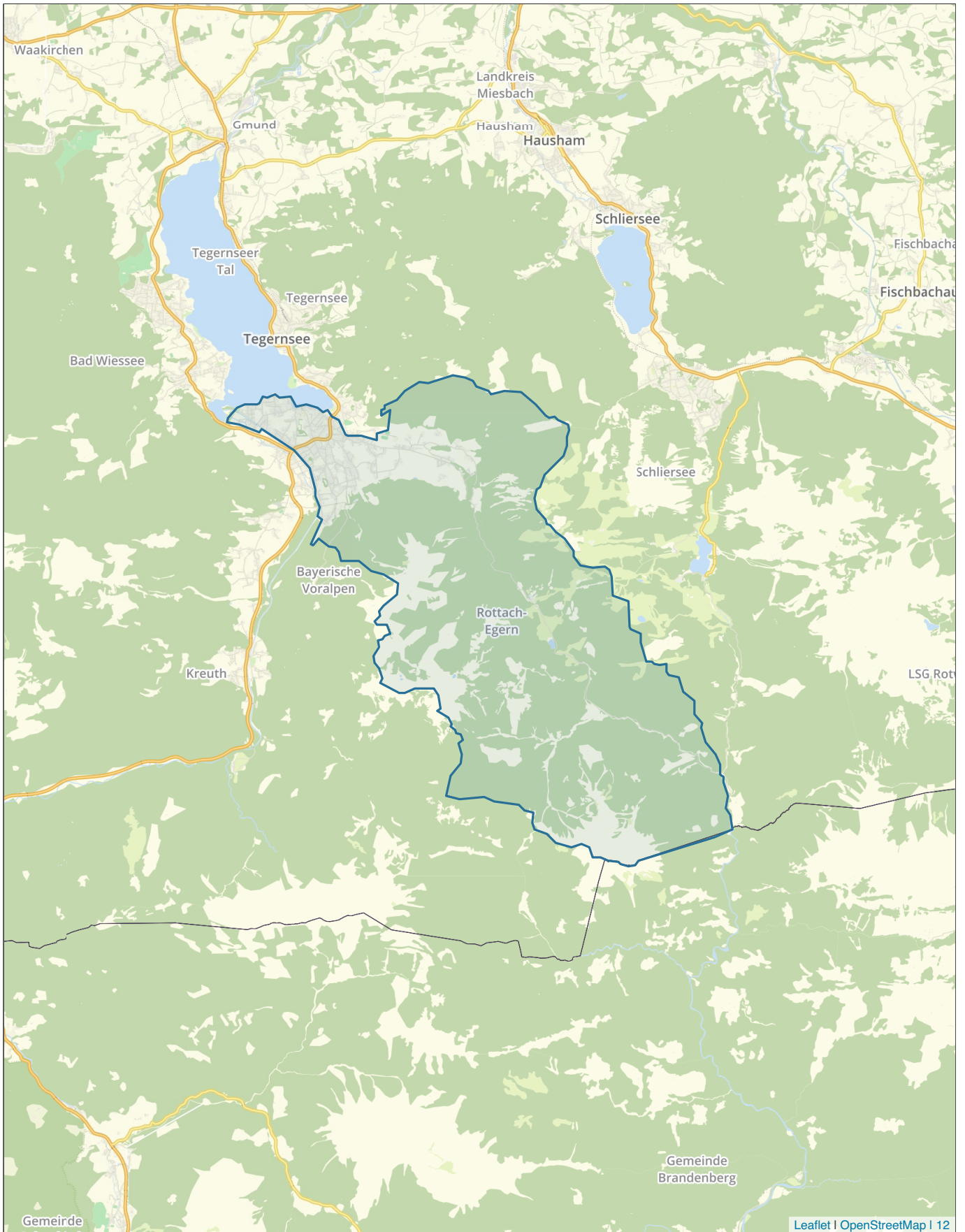

Tabellarische Auswertungen

Bestandsimmobilien (Häuser) - Nach Objekttyp

Letzte 12 Monate: Auswertung über Bestandsimmobilien mit einem Letztangebot zwischen 28.02.2023 und 28.02.2024

Typ	Anzahl	Median Wfl.	Median Preis	Median m ² -Preis	Veränd.
Einfamilienhaus	37	212 m ²	2.850.000 EUR	15.833 EUR	6,6 %
Doppelhaushälfte	6	167 m ²	2.400.000 EUR	14.283 EUR	16,9 %
GESAMT	55	220 m ²	2.950.000 EUR	15.402 EUR	11,0 %

Vergleichszeitraum: Auswertung über Bestandsimmobilien mit einem Letztangebot zwischen 28.02.2022 und 28.02.2023

Typ	Anzahl	Median Wfl.	Median Preis	Median m ² -Preis	Veränd.
Einfamilienhaus	23	286 m ²	3.850.000 EUR	14.857 EUR	61,6 %
Doppelhaushälfte	6	188 m ²	2.187.500 EUR	12.218 EUR	
GESAMT	39	200 m ²	2.800.000 EUR	13.871 EUR	56,9 %

Vergleichszeitraum: Auswertung über Bestandsimmobilien mit einem Letztangebot zwischen 28.02.2021 und 28.02.2022

Typ	Anzahl	Median Wfl.	Median Preis	Median m ² -Preis	Veränd.
Einfamilienhaus	9	270 m ²	2.000.000 EUR	9.195 EUR	-27,1 %
GESAMT	18	212 m ²	1.972.500 EUR	8.843 EUR	-20,8 %

Bestandsimmobilien (Häuser) - Gruppierung nach Zimmern

Letzte 12 Monate: Auswertung über Bestandsimmobilien mit einem Letztangebot zwischen 28.02.2023 und 28.02.2024

Kategorie	Anzahl	Median Wfl.	Median Preis	Median m ² -Preis
4 bis 5.5 Zimmer	19	154 m ²	2.560.000 EUR	15.833 EUR
6 bis 8 Zimmer	21	222 m ²	2.950.000 EUR	15.402 EUR
9 oder mehr Zimmer	11	300 m ²	2.990.000 EUR	11.818 EUR

Quadratmeterpreise Spanne (auf Stadt-/Gemeinde-Ebene)

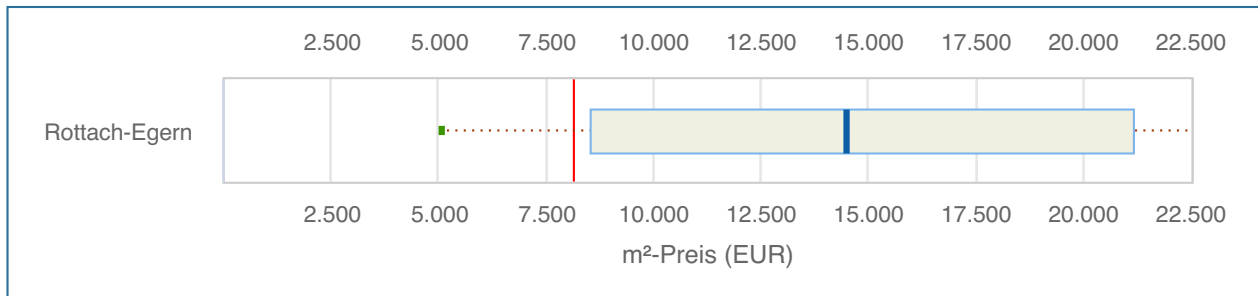

Dieses Diagramm veranschaulicht die Quadratmeterpreis-Verteilung der Gemeinde/der Stadt in einem Angebotszeitraum von zwei Jahren, also 28.02.2022 bis 28.02.2024. Als Vergleichswert ist der Median des Quadratmeterpreises für den gesamten Landkreis mit eingezeichnet (s. rote Linie im Chart). Er beträgt 8.140 EUR/m².

Die Verteilung wird durch fünf Lageparameter dargestellt - Minimum, 0.1-Quantil, Median, 0.9-Quantil und Maximum. Der Kasten umfasst folglich den Quadratmeterpreis von 80 Prozent der Immobilien.

Tabellarische Übersicht

	Anzahl	Min m²-Preis	0.1 Quantil m²-Preis	Median m²-Preis	Ø m²-Preis	0.9 Quantil m²-Preis	Max m²-Preis
Rottach-Egern	93	5.037 EUR	8.507 EUR	14.510 EUR	14.569 EUR	21.165 EUR	29.185 EUR

Quadratmeterpreise Spanne (auf Stadtteil-/Ort-Ebene)

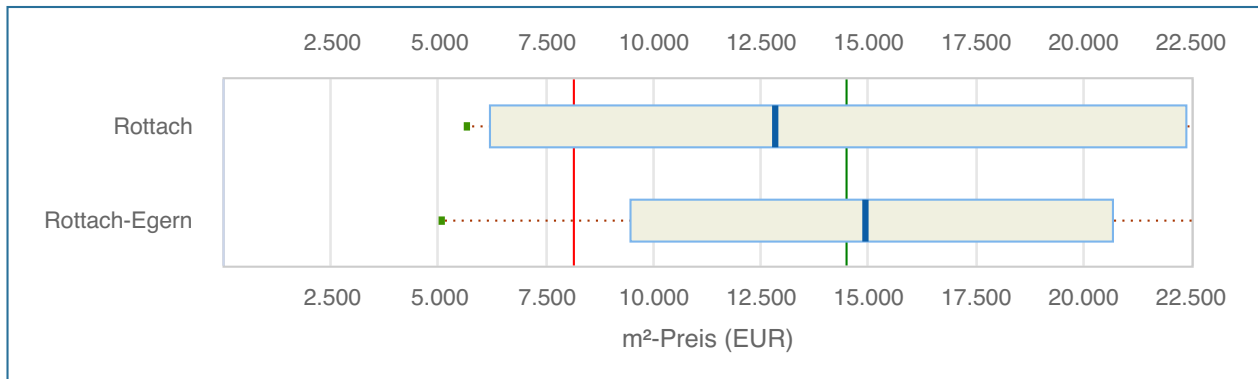

Dieses Diagramm veranschaulicht die Quadratmeterpreis-Verteilung der Orte/Stadtteile in einem Angebotszeitraum von zwei Jahren, also 28.02.2022 bis 28.02.2024. Zur preislichen Einordnung sind zwei Vergleichswerte mit eingezeichnet. Zum einen der Median des Quadratmeterpreises für den gesamten Landkreis, 8.140 EUR/m² (s. rote Linie im Chart), sowie der Median der Stadt/der Gemeinde, 14.510 EUR/m² (s. grüne Linie im Chart).

Die Verteilung wird durch fünf Lageparameter dargestellt - Minimum, 0.1-Quantil, Median, 0.9-Quantil und Maximum. Der Kasten umfasst folglich den Quadratmeterpreis von 80 Prozent der Immobilien.

Hinweis: Dargestellt werden nur Lagen mit mindestens 10 Objekten im o.g. Zeitraum. In die Berechnung von 14.510 EUR/m² fließen hingegen alle Lagen mit ein.

Tabellarische Übersicht

Stadtteil/Ort	Anzahl	Min m ² -Preis	0.1 Quantil m ² -Preis	Median m ² -Preis	Ø m ² -Preis	0.9 Quantil m ² -Preis	Max m ² -Preis
Rottach	13	5.659 EUR	6.182 EUR	12.857 EUR	12.934 EUR	22.396 EUR	23.837 EUR
Rottach-Egern	62	5.037 EUR	9.457 EUR	14.929 EUR	14.726 EUR	20.654 EUR	23.412 EUR

Quadratmeterpreise Spanne (auf PLZ-Ebene)

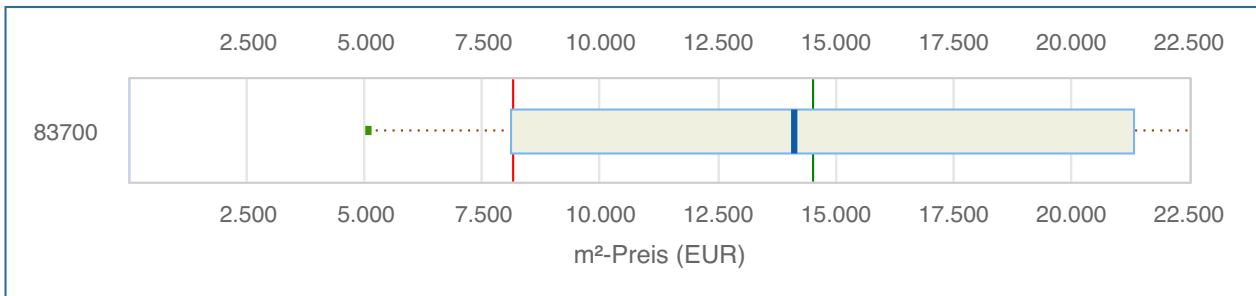

Dieses Diagramm veranschaulicht die Quadratmeterpreis-Verteilung der Orte/Stadtteile auf Postleitzahlen-Ebene in einem Angebotszeitraum von zwei Jahren, also 28.02.2022 bis 28.02.2024. Als Vergleichswert ist der Median des Quadratmeterpreises für den gesamten Landkreis mit eingezeichnet (s. rote Linie im Chart). Er beträgt 8.140 EUR/m².

Die Verteilung wird durch fünf Lageparameter dargestellt - Minimum, 0.1-Quantil, Median, 0.9-Quantil und Maximum. Der Kasten umfasst folglich den Quadratmeterpreis von 80 Prozent der Immobilien.

Hinweis: Betrachtet werden nur Postleitzahlen mit mindestens 10 Objekten.

Tabellarische Übersicht

	Anzahl	Min m²-Preis	0.1 Quantil m²-Preis	Median m²-Preis	Ø m²-Preis	0.9 Quantil m²-Preis	Max m²-Preis
83700	98	5.037 EUR	8.090 EUR	14.131 EUR	14.462 EUR	21.312 EUR	29.185 EUR

Preisentwicklung über 10 Jahre

Bestandsimmobilien

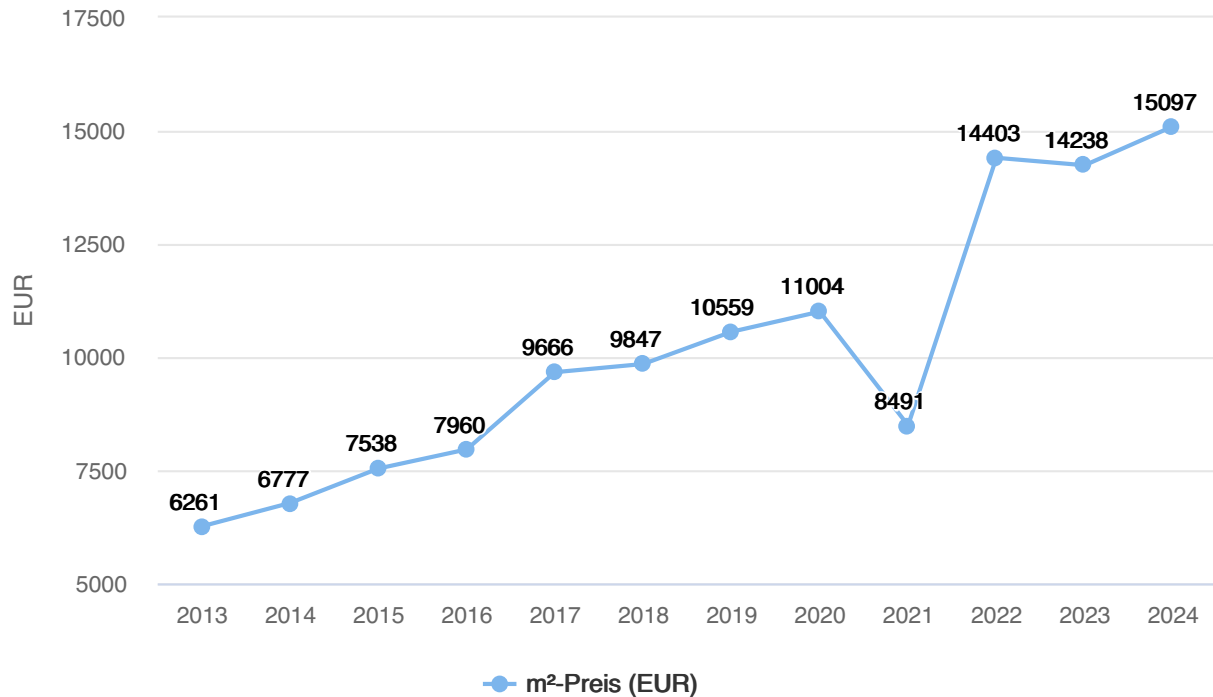

Tabellarische Darstellung

Jahr	Anzahl	Median m²-Preis	+/- (Vorjahr)	+/- (gesamt)	Arithm. Mittel m²-Preis	+/- (Vorjahr)	+/- (gesamt)	Ø Tage am Markt
2024	6	15.097 EUR	+ 6,0 %	+ 141,1 %	16.053 EUR	+ 13,5 %	+ 143,3 %	156
2023	59	14.238 EUR	-1,1 %	+ 127,4 %	14.147 EUR	-4,5 %	+ 114,4 %	110
2022	30	14.403 EUR	+ 69,6 %	+ 130,0 %	14.806 EUR	+ 64,1 %	+ 124,4 %	69
2021	17	8.491 EUR	-22,8 %	+ 35,6 %	9.020 EUR	-12,5 %	+ 36,7 %	45
2020	36	11.004 EUR	+ 4,2 %	+ 75,8 %	10.304 EUR	-2,2 %	+ 56,2 %	116
2019	35	10.559 EUR	+ 7,2 %	+ 68,6 %	10.535 EUR	+ 6,5 %	+ 59,7 %	71
2018	36	9.847 EUR	+ 1,9 %	+ 57,3 %	9.890 EUR	+ 5,0 %	+ 49,9 %	141
2017	81	9.666 EUR	+ 21,4 %	+ 54,4 %	9.415 EUR	+ 12,8 %	+ 42,7 %	118
2016	93	7.960 EUR	+ 5,6 %	+ 27,1 %	8.348 EUR	+ 2,1 %	+ 26,5 %	108
2015	75	7.538 EUR	+ 11,2 %	+ 20,4 %	8.177 EUR	+ 14,3 %	+ 24,0 %	131
2014	89	6.777 EUR	+ 8,2 %	+ 8,2 %	7.151 EUR	+ 8,4 %	+ 8,4 %	93
2013	69	6.261 EUR			6.597 EUR			154

Preisverteilung Quadratmeter- und Kaufpreise

Aufsteigend nach Quadratmeterpreis

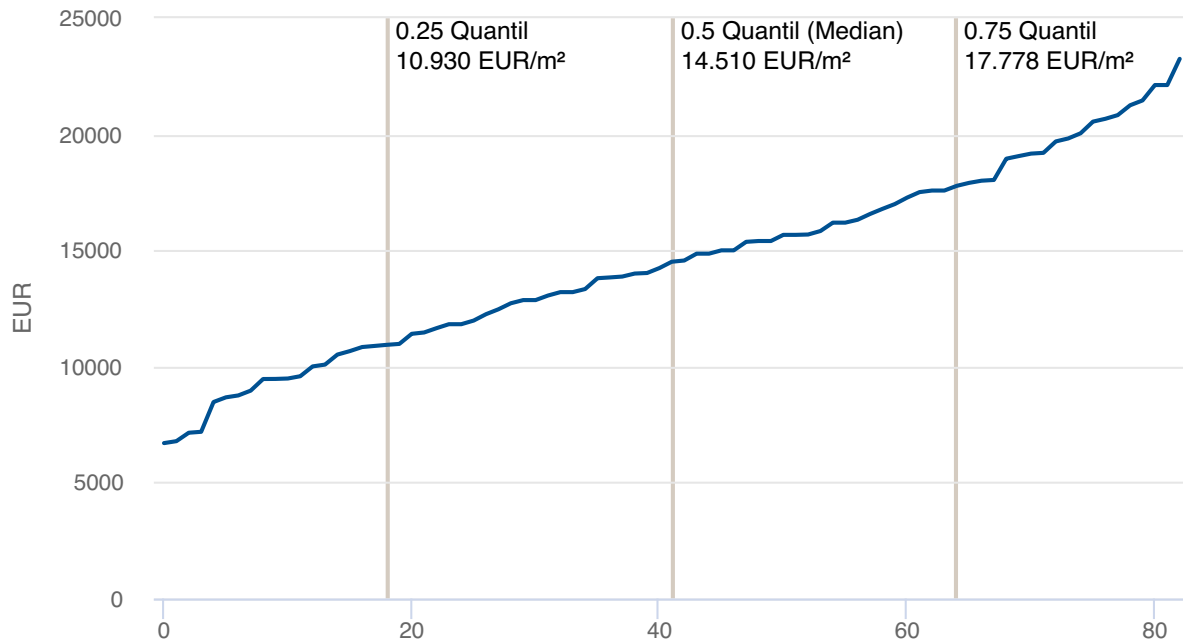

Dieser Chart stellt die **m²-Preise** der Immobilien mit Letztangebot 28.02.2022 bis 28.02.2024 aufsteigend sortiert in einer Reihe dar. Durch Einzeichnen der Quartile bilden sich vier Intervalle, jeweils mit 25% der Immobilien. Diese Darstellung ist quasi ein seitlich betrachtetes Balkendiagramm - nur mit variablen Intervallen und mit Informationen zur Verteilung **im Inneren** des Balkens.

Aufsteigend nach Kaufpreis

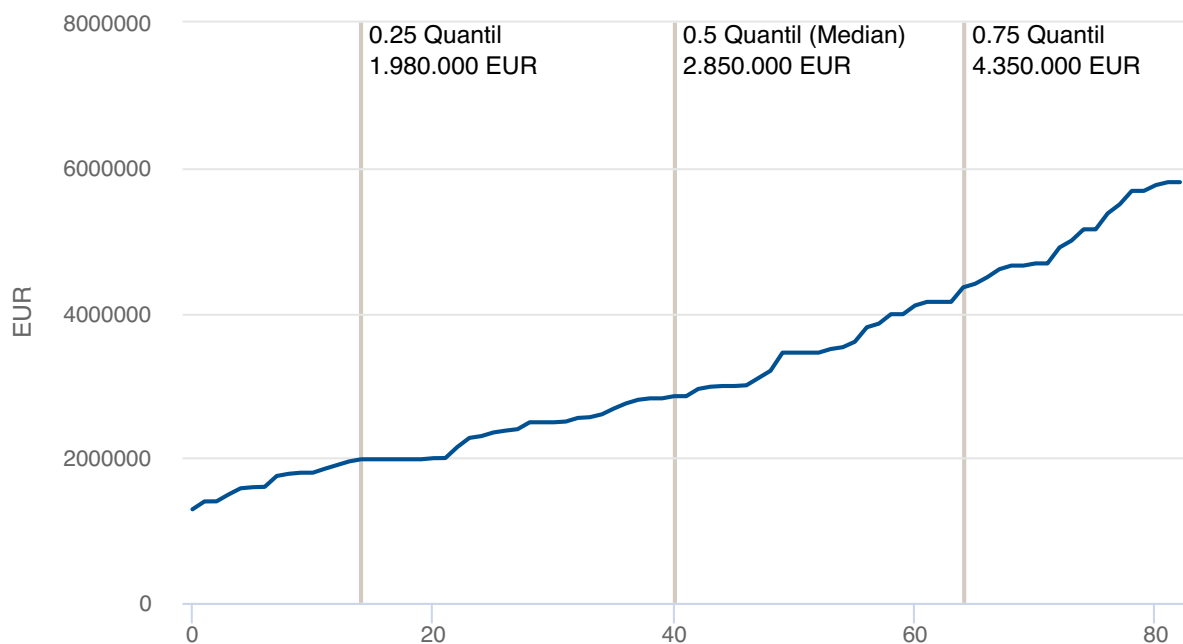

In diesem Chart sind die **Kaufpreise** der Immobilien mit Letztangebot 28.02.2022 bis 28.02.2024 aufsteigend sortiert dargestellt.

Verteilungsdiagramme

Verteilung nach Zimmerzahl

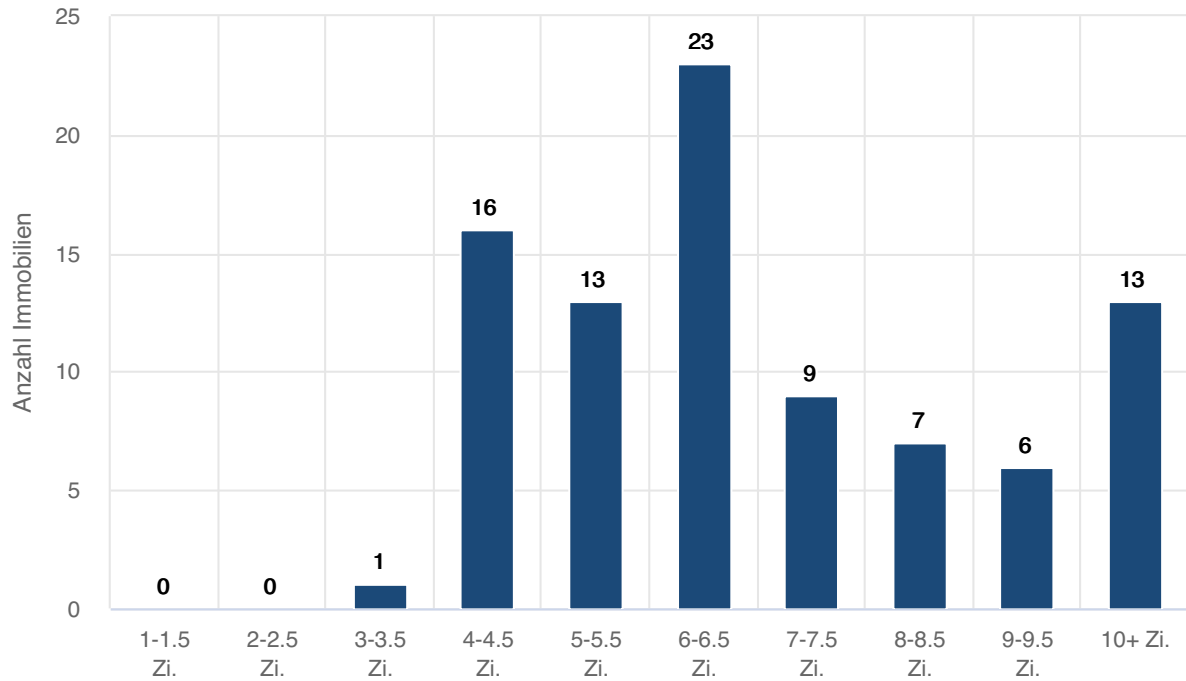

Verteilung nach Wohnfläche

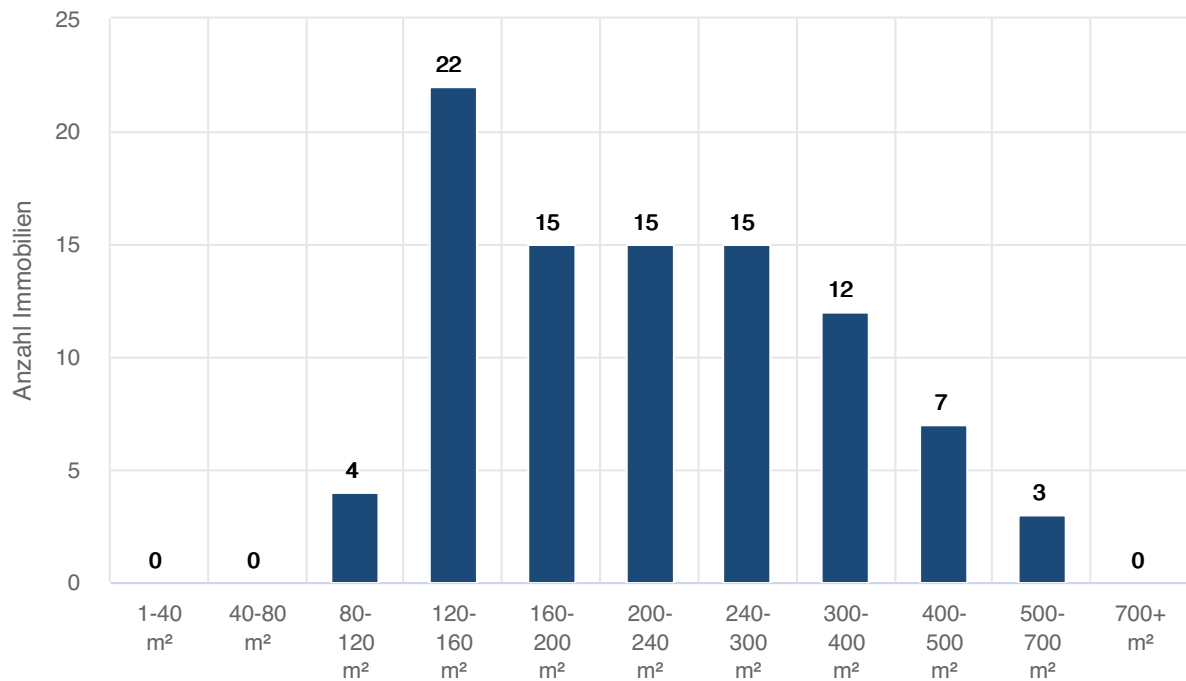

Landkreis Miesbach | Rottach-Egern | Rottach-Egern

Tabellarische Auswertungen

Bestandsimmobilien (Häuser) - Nach Objekttyp

Letzte 12 Monate: Auswertung über Bestandsimmobilien mit einem Letztangebot zwischen 28.02.2023 und 28.02.2024

Typ	Anzahl	Median Wfl.	Median Preis	Median m ² -Preis	Veränd.
Einfamilienhaus	22	190 m ²	3.025.000 EUR	16.193 EUR	8,0 %
GESAMT	35	220 m ²	3.200.000 EUR	15.667 EUR	13,1 %

Vergleichszeitraum: Auswertung über Bestandsimmobilien mit einem Letztangebot zwischen 28.02.2022 und 28.02.2023

Typ	Anzahl	Median Wfl.	Median Preis	Median m ² -Preis	Veränd.
Einfamilienhaus	13	170 m ²	2.800.000 EUR	15.000 EUR	40,5 %
Doppelhaushälfte	6	188 m ²	2.187.500 EUR	12.218 EUR	
GESAMT	28	172 m ²	2.597.500 EUR	13.852 EUR	34,3 %

Vergleichszeitraum: Auswertung über Bestandsimmobilien mit einem Letztangebot zwischen 28.02.2021 und 28.02.2022

Typ	Anzahl	Median Wfl.	Median Preis	Median m ² -Preis	Veränd.
Einfamilienhaus	7	280 m ²	2.550.000 EUR	10.679 EUR	-17,9 %
GESAMT	14	228 m ²	1.990.000 EUR	10.317 EUR	-6,2 %

Bestandsimmobilien (Häuser) - Gruppierung nach Zimmern

Letzte 12 Monate: Auswertung über Bestandsimmobilien mit einem Letztangebot zwischen 28.02.2023 und 28.02.2024

Kategorie	Anzahl	Median Wfl.	Median Preis	Median m ² -Preis
4 bis 5.5 Zimmer	13	180 m ²	3.200.000 EUR	16.193 EUR
6 bis 8 Zimmer	13	222 m ²	3.450.000 EUR	15.667 EUR
9 oder mehr Zimmer	5	300 m ²	2.990.000 EUR	9.457 EUR

Preisentwicklung über 10 Jahre

Bestandsimmobilien

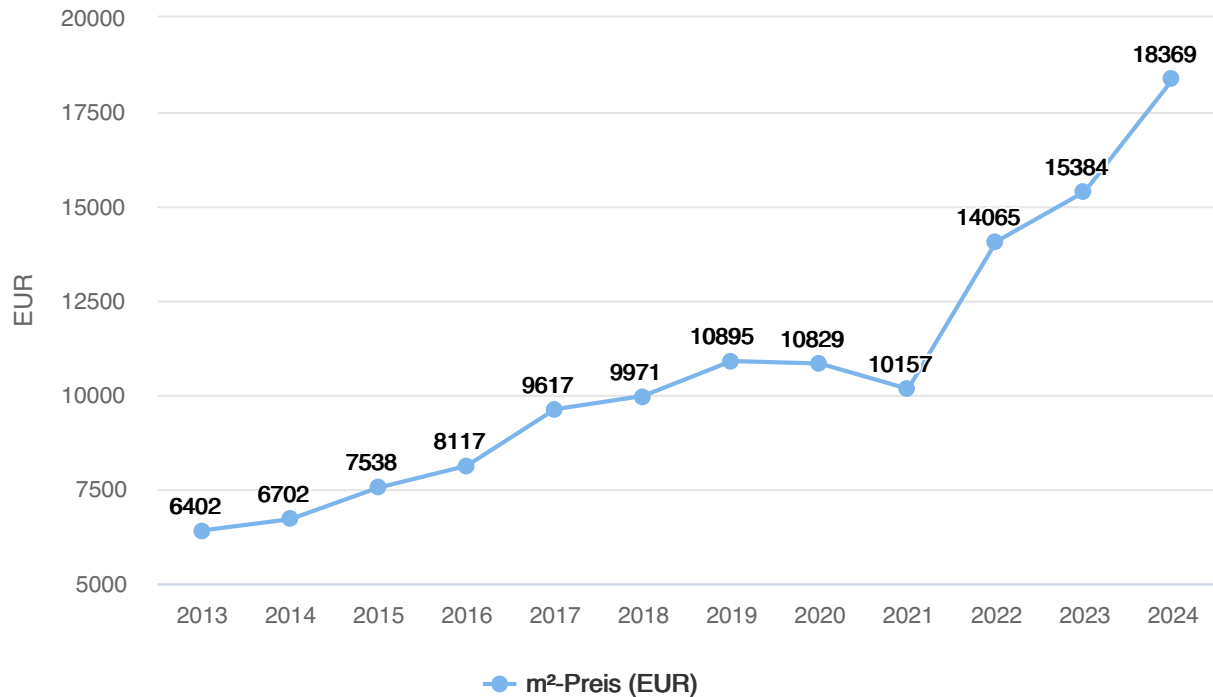

Tabellarische Darstellung

Jahr	Anzahl	Median m²-Preis	+/- (Vorjahr)	+/- (gesamt)	Arithm. Mittel m²-Preis	+/- (Vorjahr)	+/- (gesamt)	Ø Tage am Markt
2024	4	18.369 EUR	+ 19,4 %	+ 186,9 %	18.049 EUR	+ 25,8 %	+ 160,7 %	179
2023	38	15.384 EUR	+ 9,4 %	+ 140,3 %	14.343 EUR	-0,2 %	+ 107,1 %	85
2022	22	14.065 EUR	+ 38,5 %	+ 119,7 %	14.370 EUR	+ 52,5 %	+ 107,5 %	65
2021	13	10.157 EUR	-6,2 %	+ 58,7 %	9.426 EUR	-6,2 %	+ 36,1 %	43
2020	30	10.829 EUR	-0,6 %	+ 69,2 %	10.048 EUR	-7,0 %	+ 45,1 %	96
2019	31	10.895 EUR	+ 9,3 %	+ 70,2 %	10.803 EUR	+ 6,1 %	+ 56,0 %	60
2018	21	9.971 EUR	+ 3,7 %	+ 55,7 %	10.179 EUR	+ 11,2 %	+ 47,0 %	98
2017	54	9.617 EUR	+ 18,5 %	+ 50,2 %	9.153 EUR	+ 9,8 %	+ 32,2 %	128
2016	86	8.117 EUR	+ 7,7 %	+ 26,8 %	8.339 EUR	+ 4,6 %	+ 20,4 %	103
2015	71	7.538 EUR	+ 12,5 %	+ 17,7 %	7.969 EUR	+ 13,9 %	+ 15,1 %	138
2014	70	6.702 EUR	+ 4,7 %	+ 4,7 %	6.994 EUR	+ 1,0 %	+ 1,0 %	96
2013	60	6.402 EUR			6.924 EUR			167

Preisverteilung Quadratmeter- und Kaufpreise

Aufsteigend nach Quadratmeterpreis

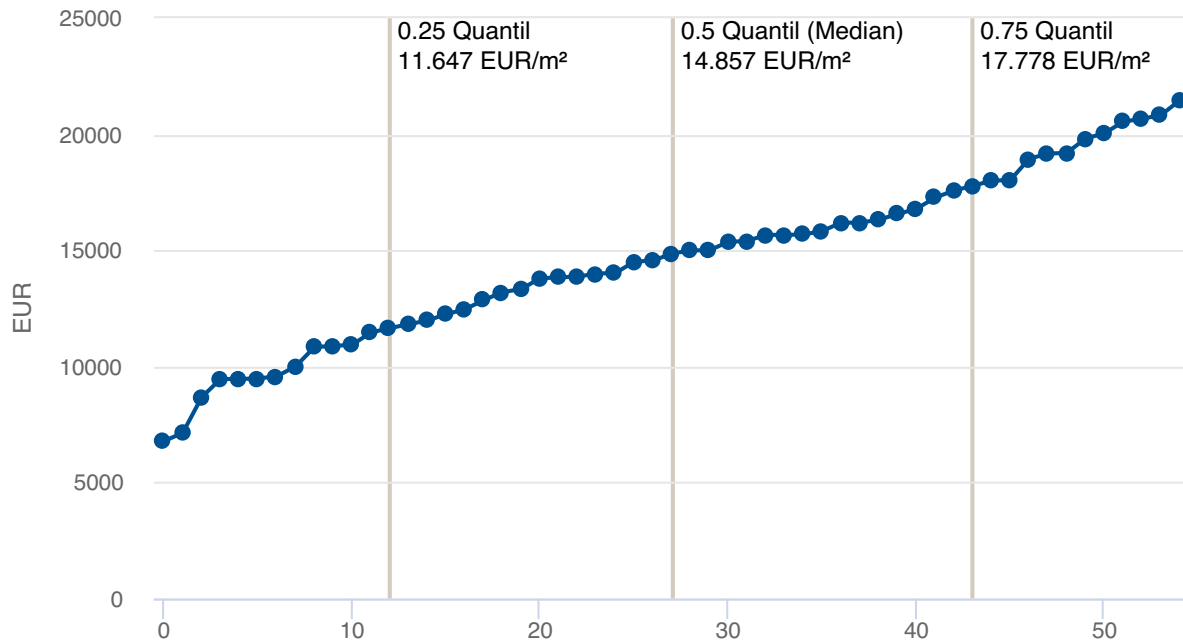

Aufsteigend nach Kaufpreis

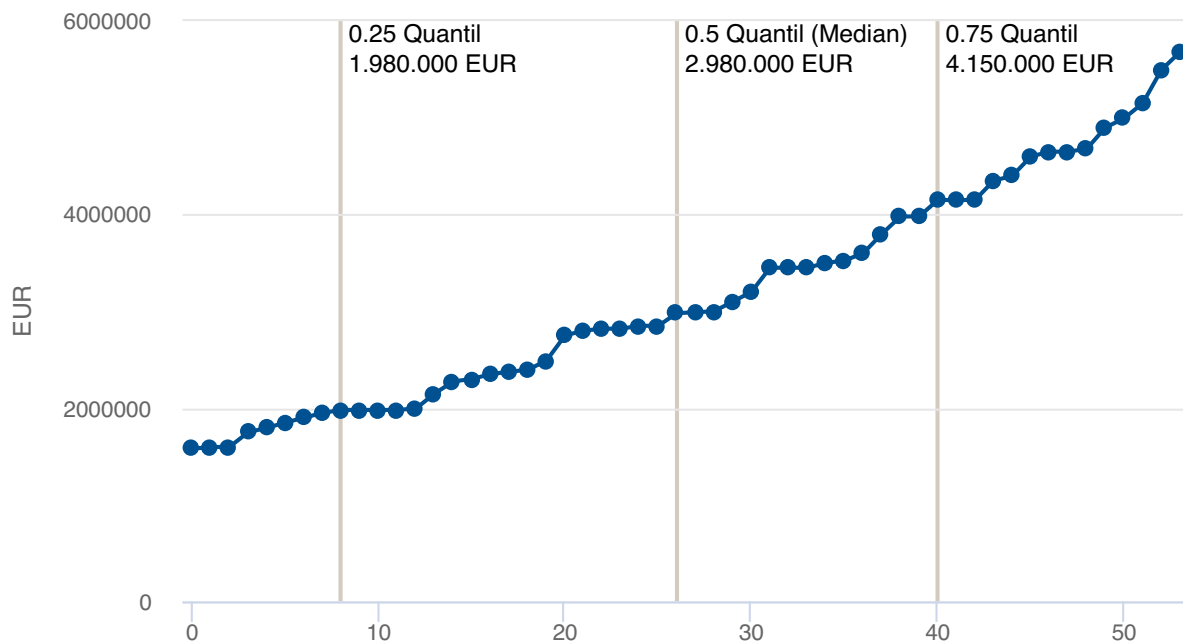

Verteilungsdiagramme

Verteilung nach Zimmerzahl

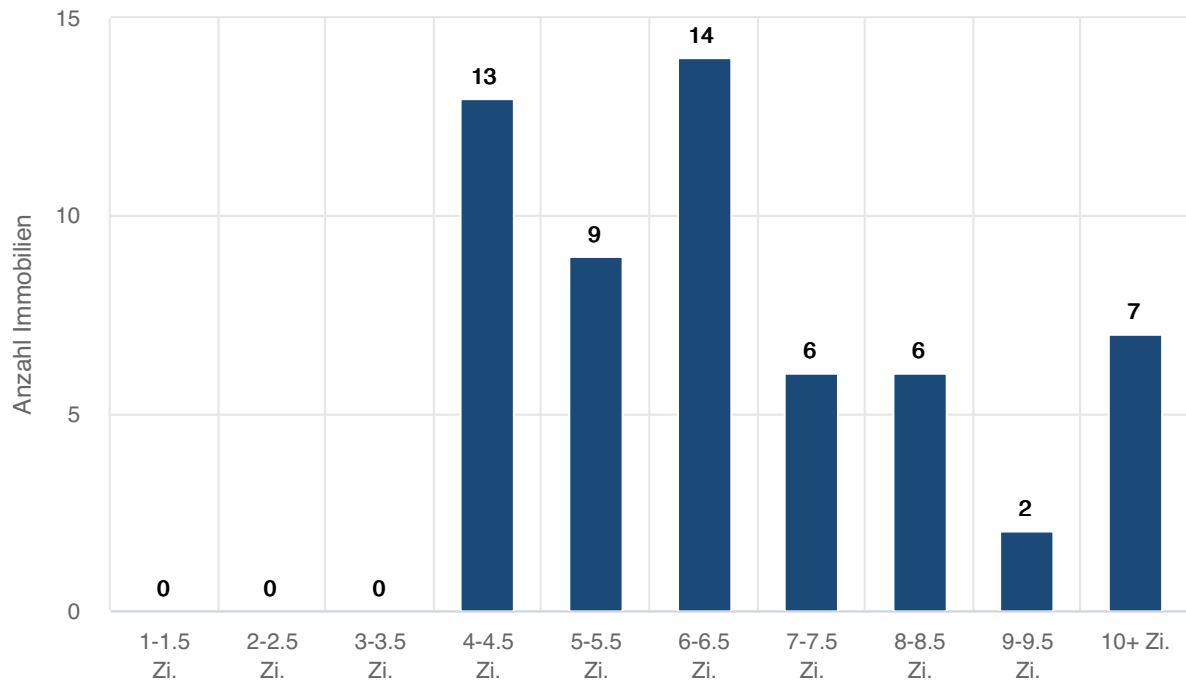

Verteilung nach Wohnfläche

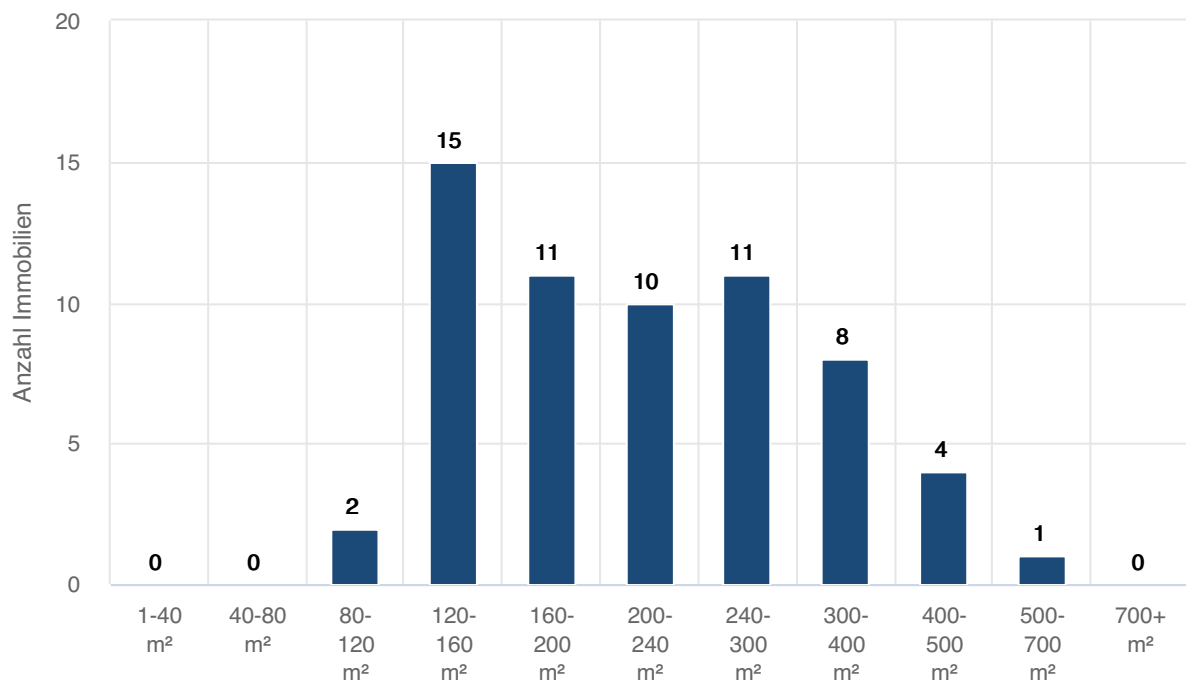

Landkreis Miesbach | Schliersee



Tabellarische Auswertungen

Bestandsimmobilien (Häuser) - Nach Objekttyp

Letzte 12 Monate: Auswertung über Bestandsimmobilien mit einem Letztangebot zwischen 28.02.2023 und 28.02.2024

Typ	Anzahl	Median Wfl.	Median Preis	Median m ² -Preis	Veränd.
Einfamilienhaus	25	260 m ²	1.625.000 EUR	7.389 EUR	-31,4 %
Doppelhaushälfte	12	150 m ²	1.065.000 EUR	7.075 EUR	
GESAMT	43	179 m ²	1.380.000 EUR	7.111 EUR	-24,2 %

Vergleichszeitraum: Auswertung über Bestandsimmobilien mit einem Letztangebot zwischen 28.02.2022 und 28.02.2023

Typ	Anzahl	Median Wfl.	Median Preis	Median m ² -Preis	Veränd.
Einfamilienhaus	18	159 m ²	1.714.250 EUR	10.774 EUR	52,7 %
GESAMT	32	160 m ²	1.495.000 EUR	9.386 EUR	36,2 %

Vergleichszeitraum: Auswertung über Bestandsimmobilien mit einem Letztangebot zwischen 28.02.2021 und 28.02.2022

Typ	Anzahl	Median Wfl.	Median Preis	Median m ² -Preis	Veränd.
Einfamilienhaus	12	241 m ²	1.965.000 EUR	7.055 EUR	8,8 %
Doppelhaushälfte	8	172 m ²	1.167.500 EUR	6.581 EUR	
GESAMT	22	185 m ²	1.570.000 EUR	6.891 EUR	6,3 %

Bestandsimmobilien (Häuser) - Gruppierung nach Zimmern

Letzte 12 Monate: Auswertung über Bestandsimmobilien mit einem Letztangebot zwischen 28.02.2023 und 28.02.2024

Kategorie	Anzahl	Median Wfl.	Median Preis	Median m ² -Preis
3 bis 3.5 Zimmer	1	90 m ²	750.000 EUR	8.333 EUR
4 bis 5.5 Zimmer	15	135 m ²	960.000 EUR	7.039 EUR
6 bis 8 Zimmer	15	202 m ²	1.700.000 EUR	7.500 EUR
9 oder mehr Zimmer	11	375 m ²	1.590.000 EUR	4.818 EUR

Quadratmeterpreise Spanne (auf Stadt-/Gemeinde-Ebene)

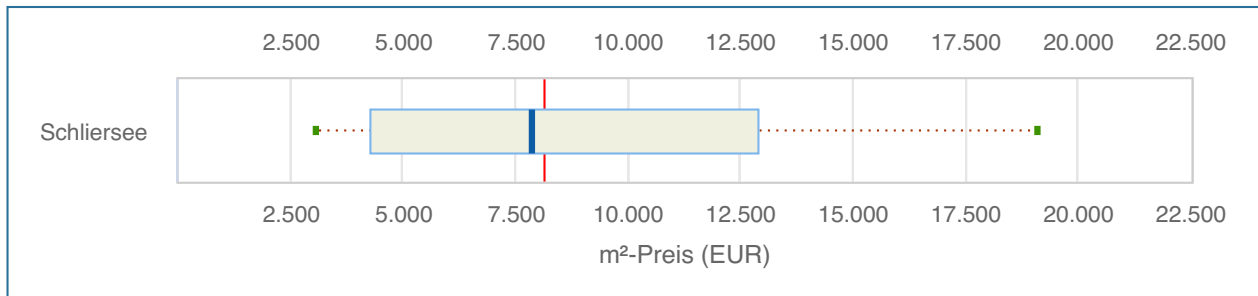

Dieses Diagramm veranschaulicht die Quadratmeterpreis-Verteilung der Gemeinde/der Stadt in einem Angebotszeitraum von zwei Jahren, also 28.02.2022 bis 28.02.2024. Als Vergleichswert ist der Median des Quadratmeterpreises für den gesamten Landkreis mit eingezeichnet (s. rote Linie im Chart). Er beträgt 8.140 EUR/m².

Die Verteilung wird durch fünf Lageparameter dargestellt - Minimum, 0.1-Quantil, Median, 0.9-Quantil und Maximum. Der Kasten umfasst folglich den Quadratmeterpreis von 80 Prozent der Immobilien.

Tabellarische Übersicht

	Anzahl	Min m ² -Preis	0.1 Quantil m ² -Preis	Median m ² -Preis	Ø m ² -Preis	0.9 Quantil m ² -Preis	Max m ² -Preis
Schliersee	75	3.070 EUR	4.257 EUR	7.873 EUR	8.459 EUR	12.860 EUR	19.091 EUR

Quadratmeterpreise Spanne (auf Stadtteil-/Ort-Ebene)

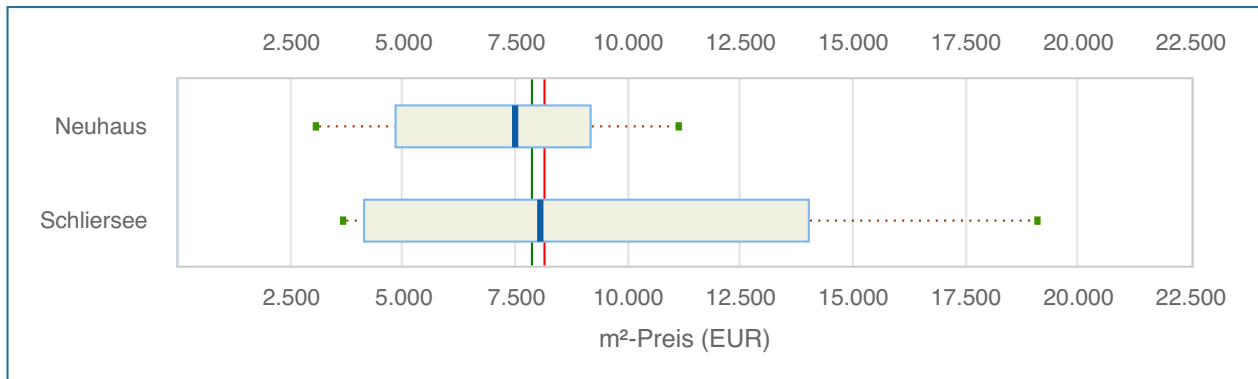

Dieses Diagramm veranschaulicht die Quadratmeterpreis-Verteilung der Orte/Stadtteile in einem Angebotszeitraum von zwei Jahren, also 28.02.2022 bis 28.02.2024. Zur preislichen Einordnung sind zwei Vergleichswerte mit eingezeichnet. Zum einen der Median des Quadratmeterpreises für den gesamten Landkreis, 8.140 EUR/m² (s. rote Linie im Chart), sowie der Median der Stadt/der Gemeinde, 7.873 EUR/m² (s. grüne Linie im Chart).

Die Verteilung wird durch fünf Lageparameter dargestellt - Minimum, 0.1-Quantil, Median, 0.9-Quantil und Maximum. Der Kasten umfasst folglich den Quadratmeterpreis von 80 Prozent der Immobilien.

Hinweis: Dargestellt werden nur Lagen mit mindestens 10 Objekten im o.g. Zeitraum. In die Berechnung von 7.873 EUR/m² fließen hingegen alle Lagen mit ein.

Tabellarische Übersicht

Stadtteil/Ort	Anzahl	Min m ² -Preis	0.1 Quantil m ² -Preis	Median m ² -Preis	Ø m ² -Preis	0.9 Quantil m ² -Preis	Max m ² -Preis
Neuhaus	23	3.070 EUR	4.843 EUR	7.500 EUR	7.231 EUR	9.156 EUR	11.130 EUR
Schliersee	51	3.680 EUR	4.143 EUR	8.036 EUR	8.932 EUR	13.980 EUR	19.091 EUR

Quadratmeterpreise Spanne (auf PLZ-Ebene)

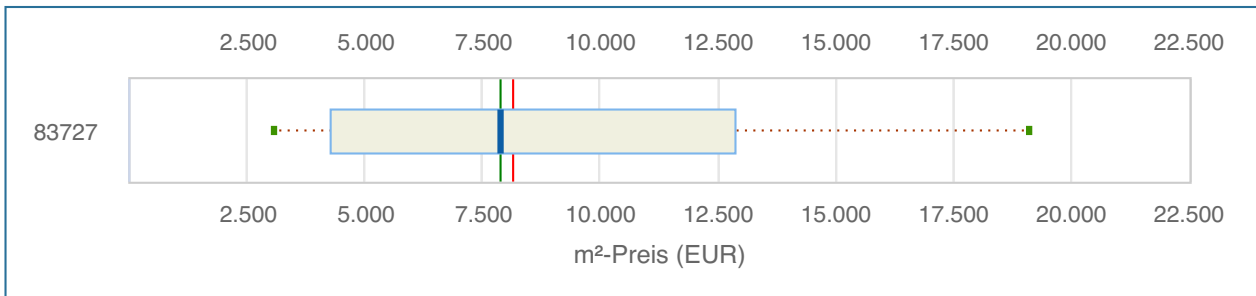

Dieses Diagramm veranschaulicht die Quadratmeterpreis-Verteilung der Orte/Stadtteile **auf Postleitzahlen-Ebene** in einem Angebotszeitraum von zwei Jahren, also 28.02.2022 bis 28.02.2024. Als Vergleichswert ist der Median des Quadratmeterpreises für den gesamten Landkreis mit eingezeichnet (s. rote Linie im Chart). Er beträgt 8.140 EUR/m².

Die Verteilung wird durch fünf Lageparameter dargestellt - Minimum, 0.1-Quantil, Median, 0.9-Quantil und Maximum. Der Kasten umfasst folglich den Quadratmeterpreis von 80 Prozent der Immobilien.

Hinweis: Betrachtet werden nur Postleitzahlen mit mindestens 10 Objekten.

Tabellarische Übersicht

	Anzahl	Min m²-Preis	0.1 Quantil m²-Preis	Median m²-Preis	Ø m²-Preis	0.9 Quantil m²-Preis	Max m²-Preis
83727	75	3.070 EUR	4.257 EUR	7.873 EUR	8.459 EUR	12.860 EUR	19.091 EUR

Preisentwicklung über 10 Jahre

Bestandsimmobilien

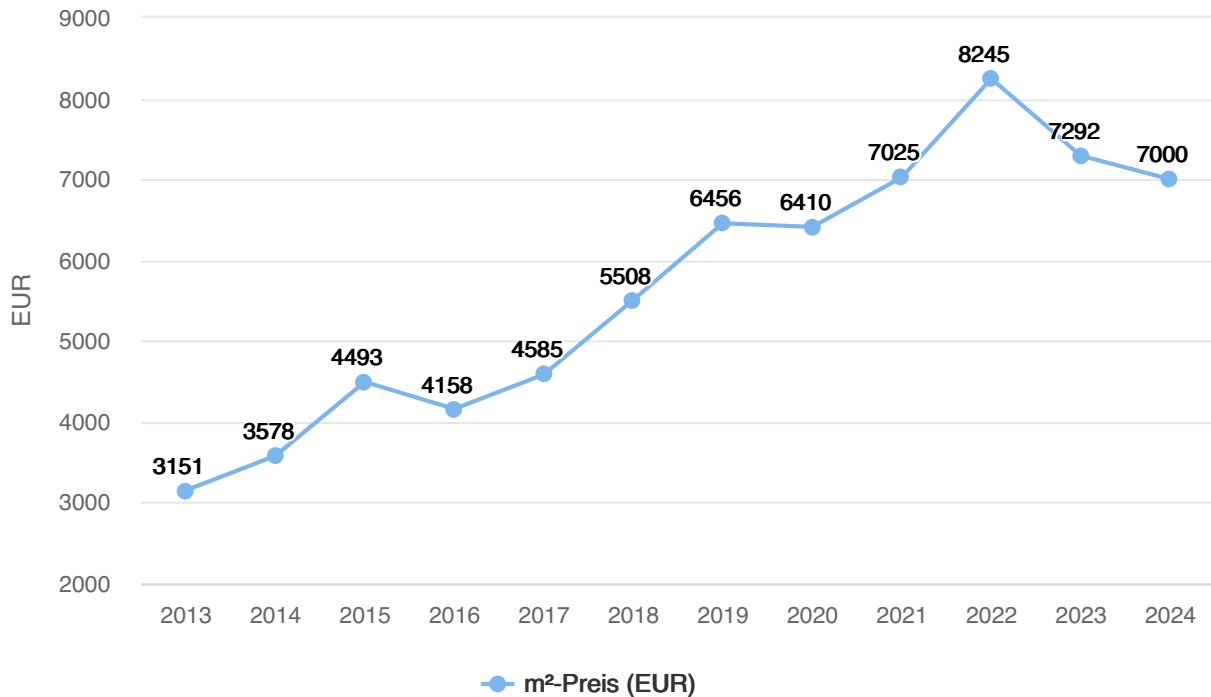

Tabellarische Darstellung

Jahr	Anzahl	Median m²-Preis	+/- (Vorjahr)	+/- (gesamt)	Arithm. Mittel m²-Preis	+/- (Vorjahr)	+/- (gesamt)	Ø Tage am Markt
2024	4	7.000 EUR	-4,0 %	+ 122,2 %	7.490 EUR	-1,9 %	+ 118,7 %	92
2023	44	7.292 EUR	-11,6 %	+ 131,4 %	7.632 EUR	-19,3 %	+ 122,8 %	159
2022	32	8.245 EUR	+ 17,4 %	+ 161,7 %	9.462 EUR	+ 28,7 %	+ 176,3 %	83
2021	19	7.025 EUR	+ 9,6 %	+ 122,9 %	7.354 EUR	+ 13,7 %	+ 114,7 %	67
2020	16	6.410 EUR	-0,7 %	+ 103,4 %	6.466 EUR	+ 3,2 %	+ 88,8 %	114
2019	31	6.456 EUR	+ 17,2 %	+ 104,9 %	6.266 EUR	+ 11,9 %	+ 82,9 %	119
2018	34	5.508 EUR	+ 20,1 %	+ 74,8 %	5.598 EUR	+ 22,7 %	+ 63,4 %	127
2017	43	4.585 EUR	+ 10,3 %	+ 45,5 %	4.561 EUR	+ 5,9 %	+ 33,2 %	126
2016	64	4.158 EUR	-7,5 %	+ 32,0 %	4.306 EUR	-5,8 %	+ 25,7 %	110
2015	92	4.493 EUR	+ 25,6 %	+ 42,6 %	4.569 EUR	+ 28,8 %	+ 33,4 %	96
2014	68	3.578 EUR	+ 13,6 %	+ 13,6 %	3.546 EUR	+ 3,5 %	+ 3,5 %	100
2013	81	3.151 EUR			3.425 EUR			109

Preisverteilung Quadratmeter- und Kaufpreise

Aufsteigend nach Quadratmeterpreis

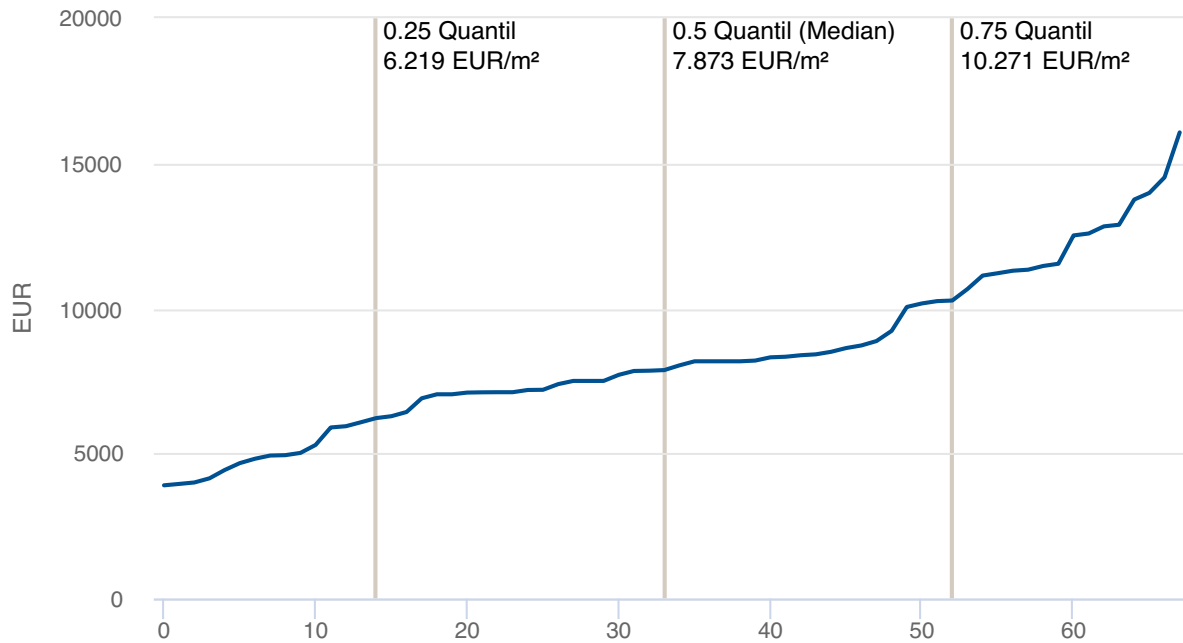

Dieser Chart stellt die **m²-Preise** der Immobilien mit Letztangebot 28.02.2022 bis 28.02.2024 aufsteigend sortiert in einer Reihe dar. Durch Einzeichnen der Quartile bilden sich vier Intervalle, jeweils mit 25% der Immobilien. Diese Darstellung ist quasi ein seitlich betrachtetes Balkendiagramm - nur mit variablen Intervallen und mit Informationen zur Verteilung **im Inneren** des Balkens.

Aufsteigend nach Kaufpreis

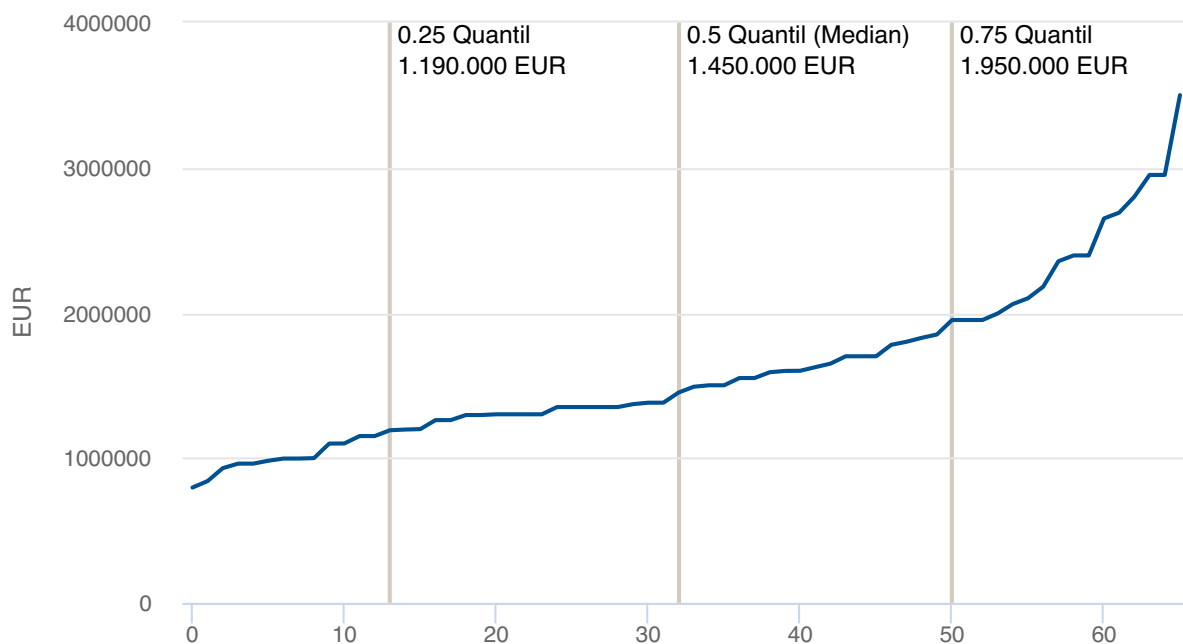

In diesem Chart sind die **Kaufpreise** der Immobilien mit Letztangebot 28.02.2022 bis 28.02.2024 aufsteigend sortiert dargestellt.

Verteilungsdiagramme

Verteilung nach Zimmerzahl

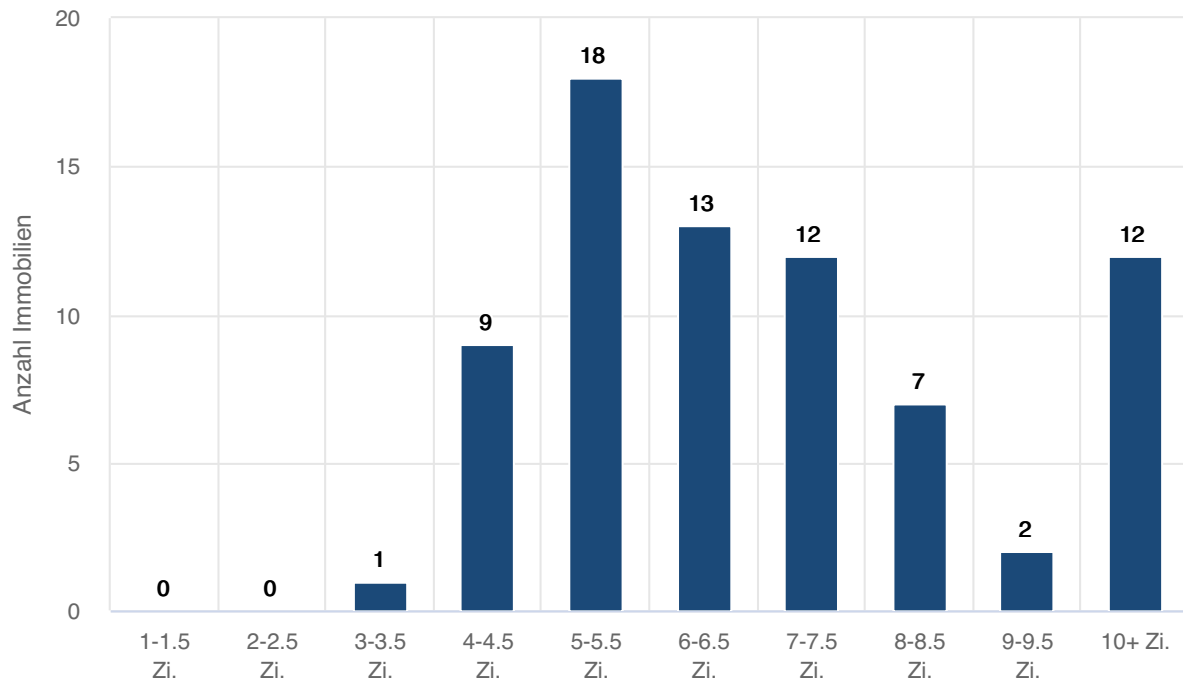

Verteilung nach Wohnfläche

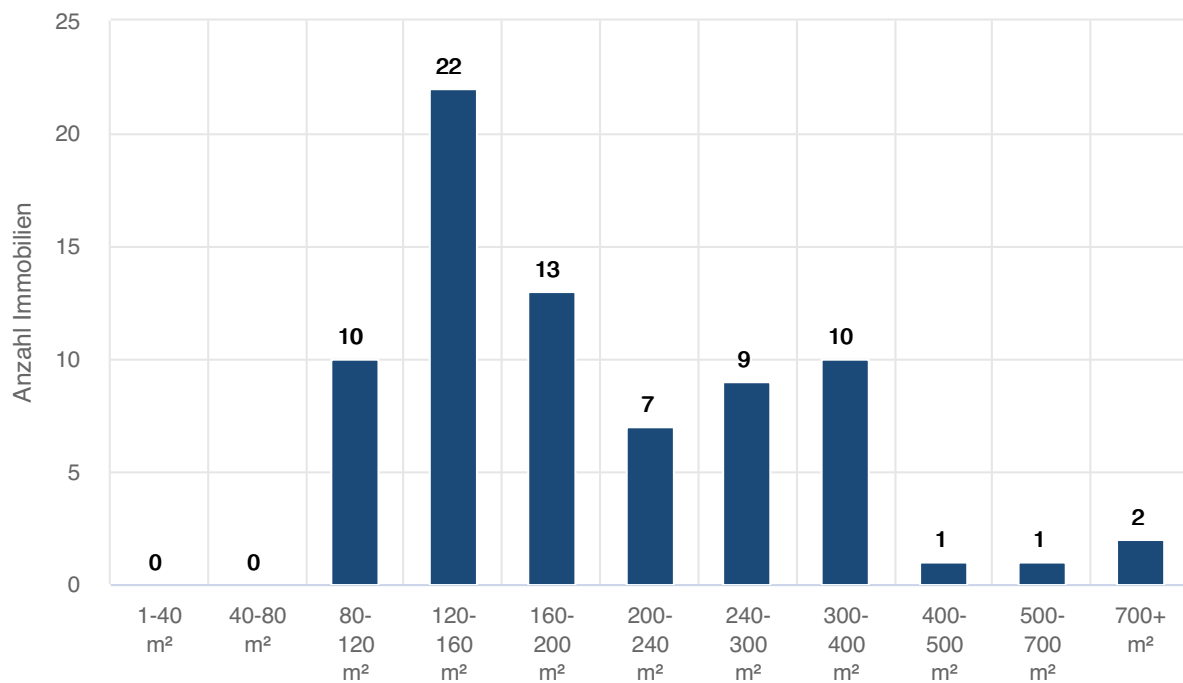

Landkreis Miesbach | Schliersee | Neuhaus

Tabellarische Auswertungen

Bestandsimmobilien (Häuser) - Nach Objekttyp

Letzte 12 Monate: Auswertung über Bestandsimmobilien mit einem Letztangebot zwischen 28.02.2023 und 28.02.2024

Typ	Anzahl	Median Wfl.	Median Preis	Median m ² -Preis	Veränd.
Einfamilienhaus	14	258 m ²	1.570.000 EUR	7.250 EUR	
GESAMT	16	217 m²	1.450.000 EUR	7.149 EUR	-12,6 %

Vergleichszeitraum: Auswertung über Bestandsimmobilien mit einem Letztangebot zwischen 28.02.2022 und 28.02.2023

Typ	Anzahl	Median Wfl.	Median Preis	Median m ² -Preis	Veränd.
GESAMT	7	159 m²	1.300.000 EUR	8.176 EUR	21,0 %

Vergleichszeitraum: Auswertung über Bestandsimmobilien mit einem Letztangebot zwischen 28.02.2021 und 28.02.2022

Typ	Anzahl	Median Wfl.	Median Preis	Median m ² -Preis	Veränd.
Einfamilienhaus	8	234 m ²	1.972.500 EUR	7.192 EUR	10,9 %
GESAMT	13	185 m²	1.590.000 EUR	6.757 EUR	4,0 %

Bestandsimmobilien (Häuser) - Gruppierung nach Zimmern

Letzte 12 Monate: Auswertung über Bestandsimmobilien mit einem Letztangebot zwischen 28.02.2023 und 28.02.2024

Kategorie	Anzahl	Median Wfl.	Median Preis	Median m ² -Preis
3 bis 3.5 Zimmer	1	90 m ²	750.000 EUR	8.333 EUR
4 bis 5.5 Zimmer	6	140 m ²	1.229.000 EUR	7.993 EUR
6 bis 8 Zimmer	5	260 m ²	1.800.000 EUR	7.188 EUR
9 oder mehr Zimmer	4	448 m ²	1.770.000 EUR	4.918 EUR

Preisentwicklung über 10 Jahre

Bestandsimmobilien

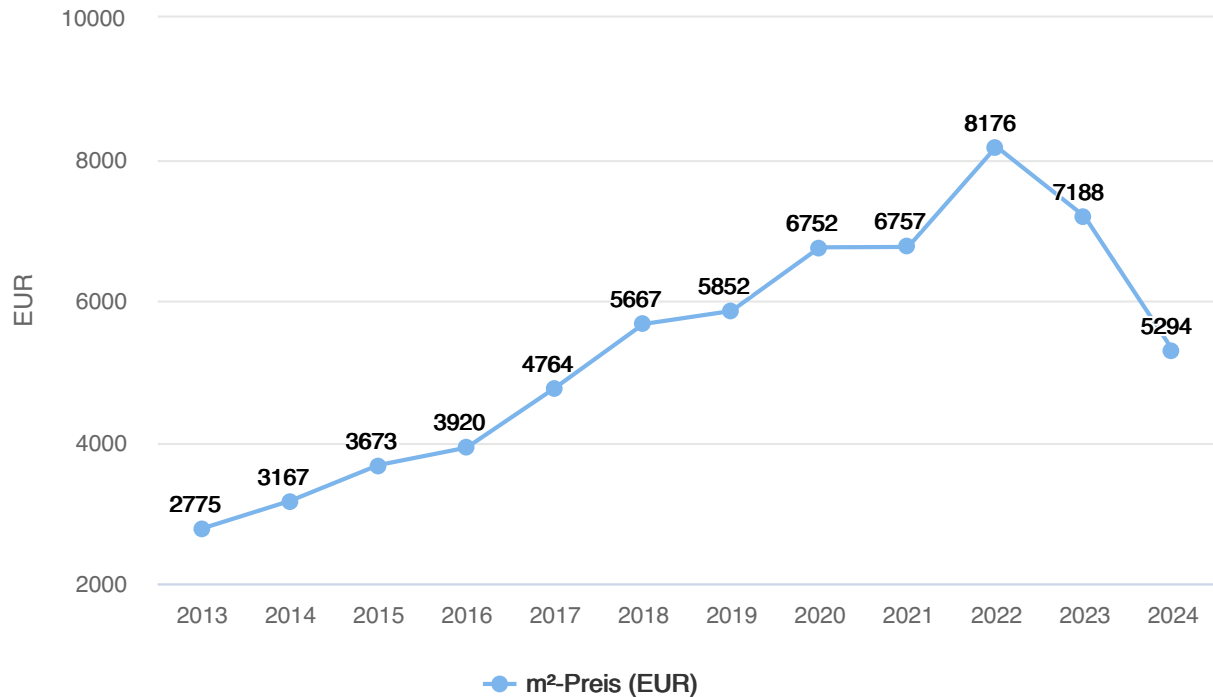

Tabellarische Darstellung

Jahr	Anzahl	Median m²-Preis	+/- (Vorjahr)	+/- (gesamt)	Arithm. Mittel m²-Preis	+/- (Vorjahr)	+/- (gesamt)	Ø Tage am Markt
2024	1	5.294 EUR	-26,3 %	+ 90,8 %	5.294 EUR	-24,4 %	+ 81,7 %	126
2023	15	7.188 EUR	-12,1 %	+ 159,0 %	7.005 EUR	-9,4 %	+ 140,4 %	186
2022	10	8.176 EUR	+ 21,0 %	+ 194,6 %	7.729 EUR	+ 2,4 %	+ 165,2 %	86
2021	11	6.757 EUR	+ 0,1 %	+ 143,5 %	7.548 EUR	+ 8,5 %	+ 159,0 %	69
2020	8	6.752 EUR	+ 15,4 %	+ 143,3 %	6.957 EUR	+ 22,6 %	+ 138,7 %	119
2019	6	5.852 EUR	+ 3,3 %	+ 110,9 %	5.673 EUR	-5,8 %	+ 94,7 %	117
2018	13	5.667 EUR	+ 19,0 %	+ 104,2 %	6.023 EUR	+ 27,8 %	+ 106,7 %	87
2017	8	4.764 EUR	+ 21,5 %	+ 71,7 %	4.714 EUR	+ 24,1 %	+ 61,8 %	155
2016	4	3.920 EUR	+ 6,7 %	+ 41,3 %	3.799 EUR	-6,9 %	+ 30,4 %	112
2015	15	3.673 EUR	+ 16,0 %	+ 32,4 %	4.082 EUR	+ 20,1 %	+ 40,1 %	92
2014	9	3.167 EUR	+ 14,1 %	+ 14,1 %	3.398 EUR	+ 16,6 %	+ 16,6 %	45
2013	13	2.775 EUR			2.914 EUR			60

Preisverteilung Quadratmeter- und Kaufpreise

Aufsteigend nach Quadratmeterpreis

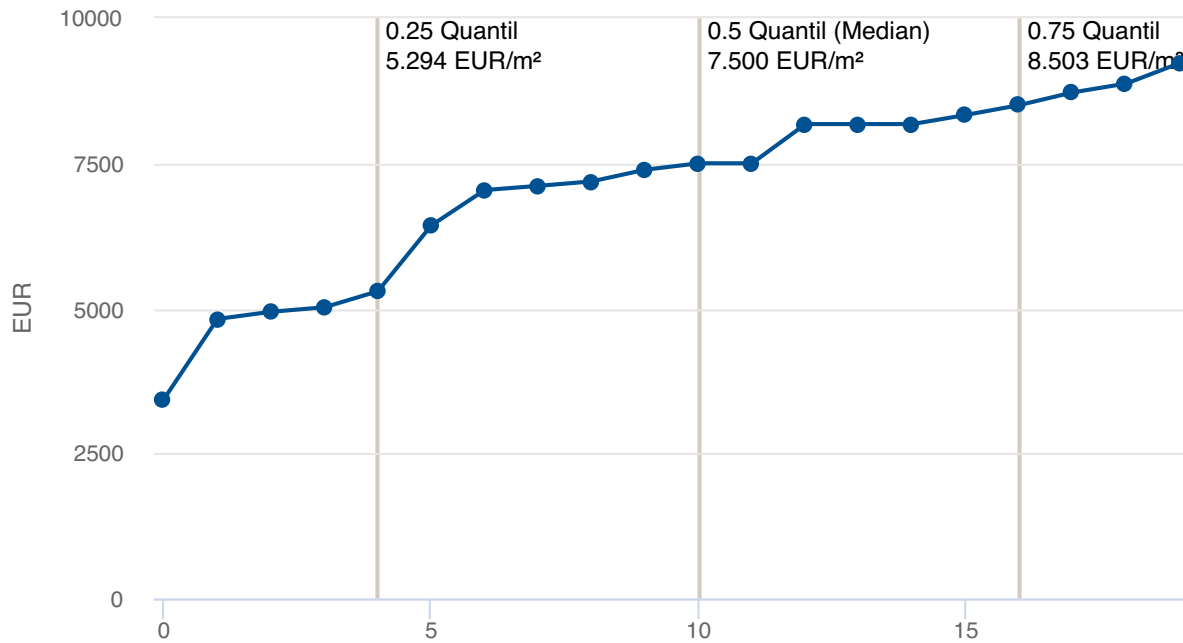

Aufsteigend nach Kaufpreis

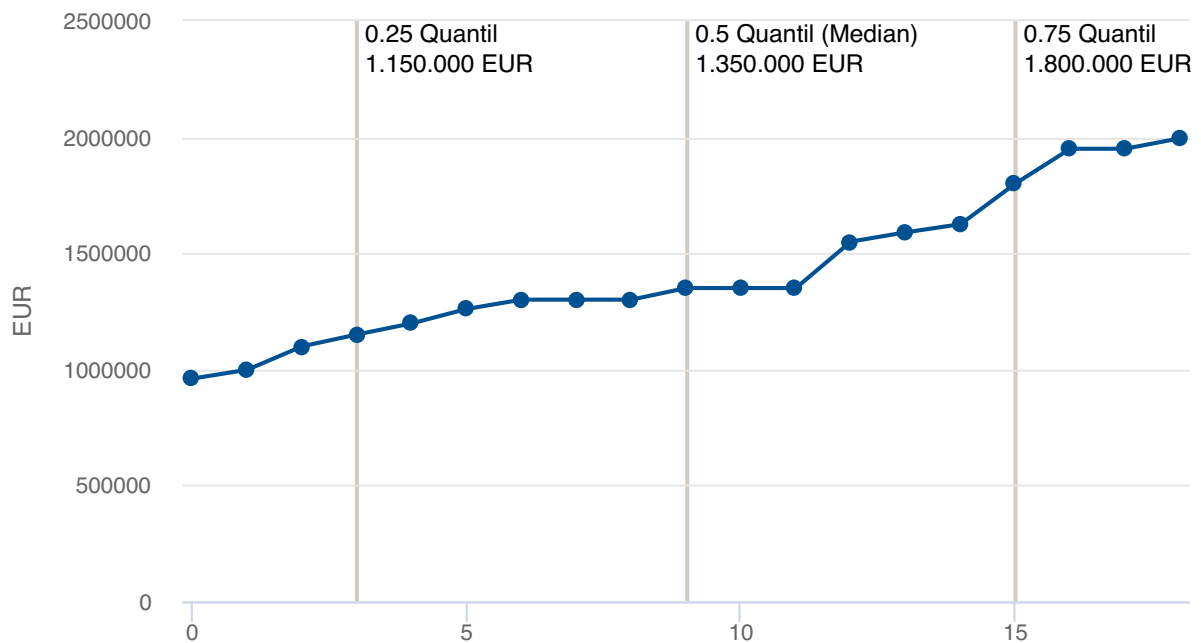

Verteilungsdiagramme

Verteilung nach Zimmerzahl

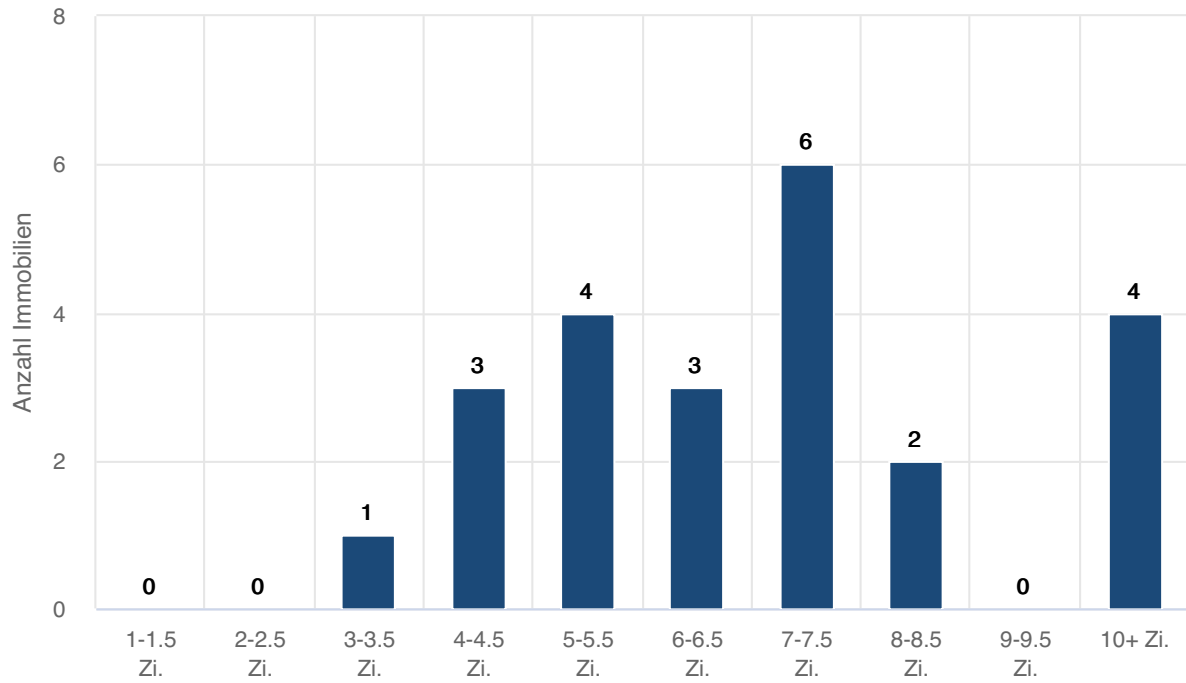

Verteilung nach Wohnfläche

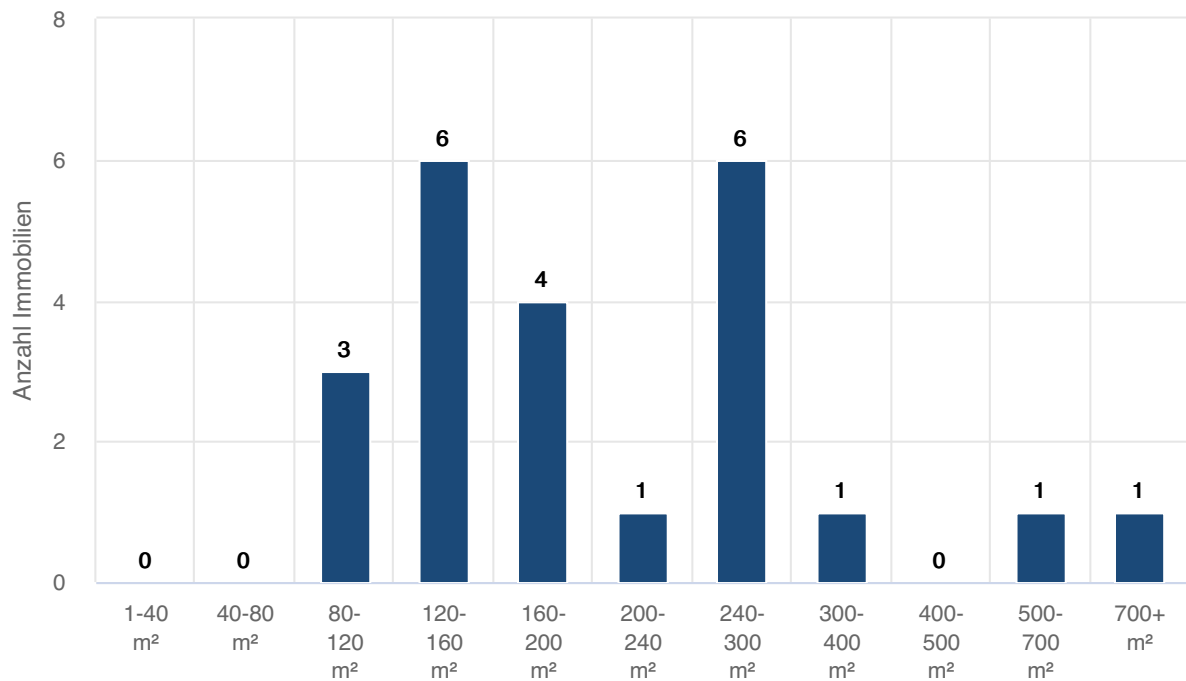

Landkreis Miesbach | Schliersee | Schliersee

Tabellarische Auswertungen

Bestandsimmobilien (Häuser) - Nach Objekttyp

Letzte 12 Monate: Auswertung über Bestandsimmobilien mit einem Letztangebot zwischen 28.02.2023 und 28.02.2024

Typ	Anzahl	Median Wfl.	Median Preis	Median m ² -Preis	Veränd.
Einfamilienhaus	11	305 m ²	1.850.000 EUR	7.852 EUR	-34,7 %
Doppelhaushälfte	9	150 m ²	980.000 EUR	7.039 EUR	
GESAMT	26	174 m²	1.365.000 EUR	7.103 EUR	-30,7 %

Vergleichszeitraum: Auswertung über Bestandsimmobilien mit einem Letztangebot zwischen 28.02.2022 und 28.02.2023

Typ	Anzahl	Median Wfl.	Median Preis	Median m ² -Preis	Veränd.
Einfamilienhaus	14	160 m ²	1.803.000 EUR	12.026 EUR	
GESAMT	25	160 m²	1.599.000 EUR	10.250 EUR	45,9 %

Vergleichszeitraum: Auswertung über Bestandsimmobilien mit einem Letztangebot zwischen 28.02.2021 und 28.02.2022

Typ	Anzahl	Median Wfl.	Median Preis	Median m ² -Preis	Veränd.
GESAMT	9	223 m²	1.550.000 EUR	7.025 EUR	13,0 %

Bestandsimmobilien (Häuser) - Gruppierung nach Zimmern

Letzte 12 Monate: Auswertung über Bestandsimmobilien mit einem Letztangebot zwischen 28.02.2023 und 28.02.2024

Kategorie	Anzahl	Median Wfl.	Median Preis	Median m ² -Preis
4 bis 5.5 Zimmer	9	135 m ²	929.000 EUR	6.077 EUR
6 bis 8 Zimmer	10	174 m ²	1.700.000 EUR	8.293 EUR
9 oder mehr Zimmer	7	375 m ²	1.500.000 EUR	4.000 EUR

Preisentwicklung über 10 Jahre

Bestandsimmobilien

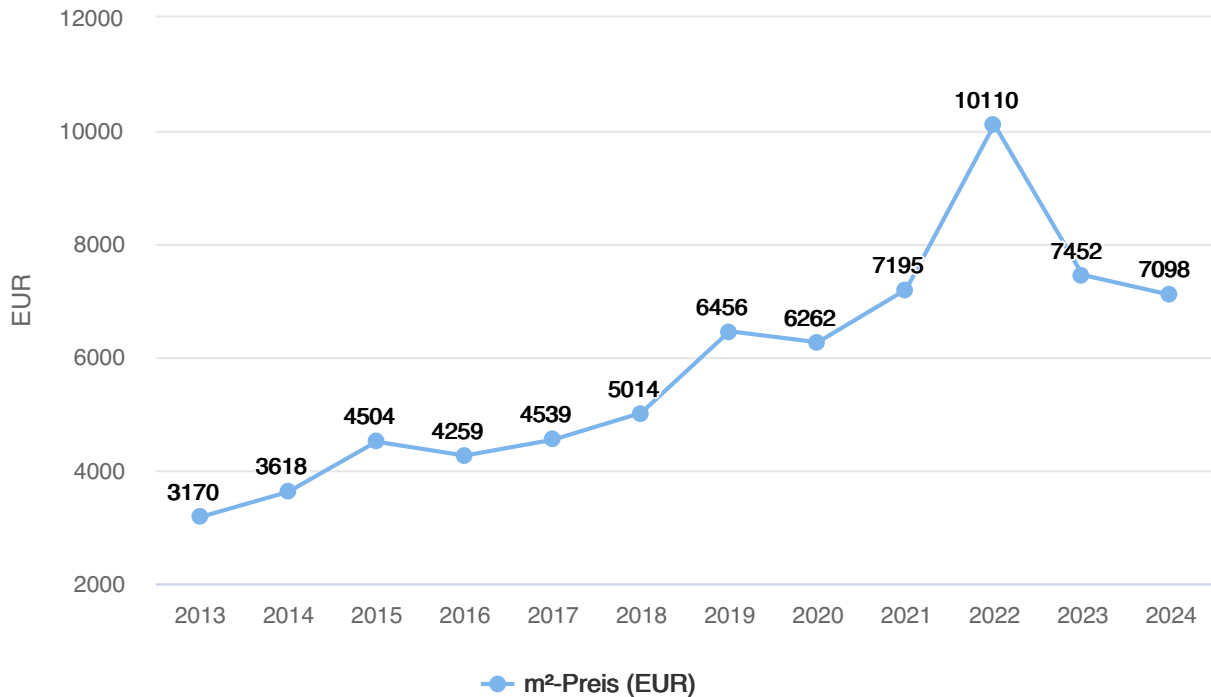

Tabellarische Darstellung

Jahr	Anzahl	Median m²-Preis	+/- (Vorjahr)	+/- (gesamt)	Arithm. Mittel m²-Preis	+/- (Vorjahr)	+/- (gesamt)	Ø Tage am Markt
2024	3	7.098 EUR	-4,8 %	+ 123,9 %	8.222 EUR	+ 5,5 %	+ 133,4 %	81
2023	28	7.452 EUR	-26,3 %	+ 135,1 %	7.791 EUR	-24,0 %	+ 121,2 %	150
2022	22	10.110 EUR	+ 40,5 %	+ 218,9 %	10.250 EUR	+ 44,6 %	+ 191,0 %	81
2021	8	7.195 EUR	+ 14,9 %	+ 127,0 %	7.088 EUR	+ 18,6 %	+ 101,2 %	64
2020	8	6.262 EUR	-3,0 %	+ 97,5 %	5.975 EUR	-6,8 %	+ 69,6 %	109
2019	25	6.456 EUR	+ 28,8 %	+ 103,7 %	6.408 EUR	+ 20,5 %	+ 81,9 %	120
2018	20	5.014 EUR	+ 10,5 %	+ 58,2 %	5.316 EUR	+ 17,5 %	+ 50,9 %	153
2017	35	4.539 EUR	+ 6,6 %	+ 43,2 %	4.526 EUR	+ 4,3 %	+ 28,5 %	119
2016	60	4.259 EUR	-5,4 %	+ 34,4 %	4.339 EUR	-7,0 %	+ 23,2 %	110
2015	77	4.504 EUR	+ 24,5 %	+ 42,1 %	4.664 EUR	+ 30,7 %	+ 32,4 %	97
2014	59	3.618 EUR	+ 14,1 %	+ 14,1 %	3.569 EUR	+ 1,3 %	+ 1,3 %	109
2013	68	3.170 EUR			3.522 EUR			118

Preisverteilung Quadratmeter- und Kaufpreise

Aufsteigend nach Quadratmeterpreis

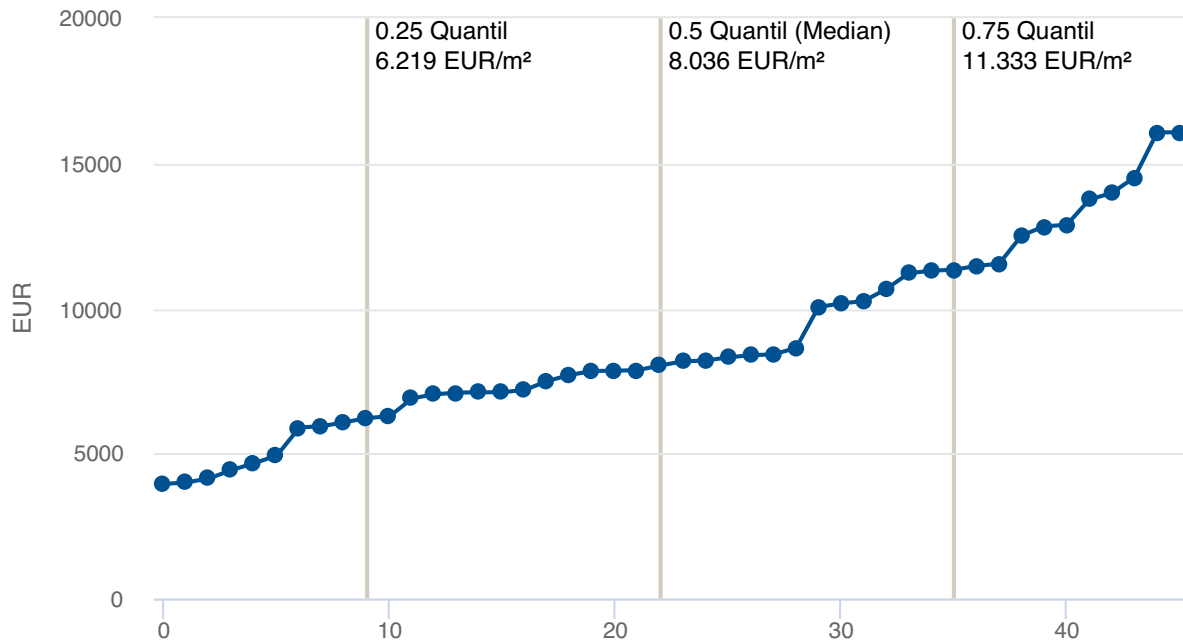

Aufsteigend nach Kaufpreis

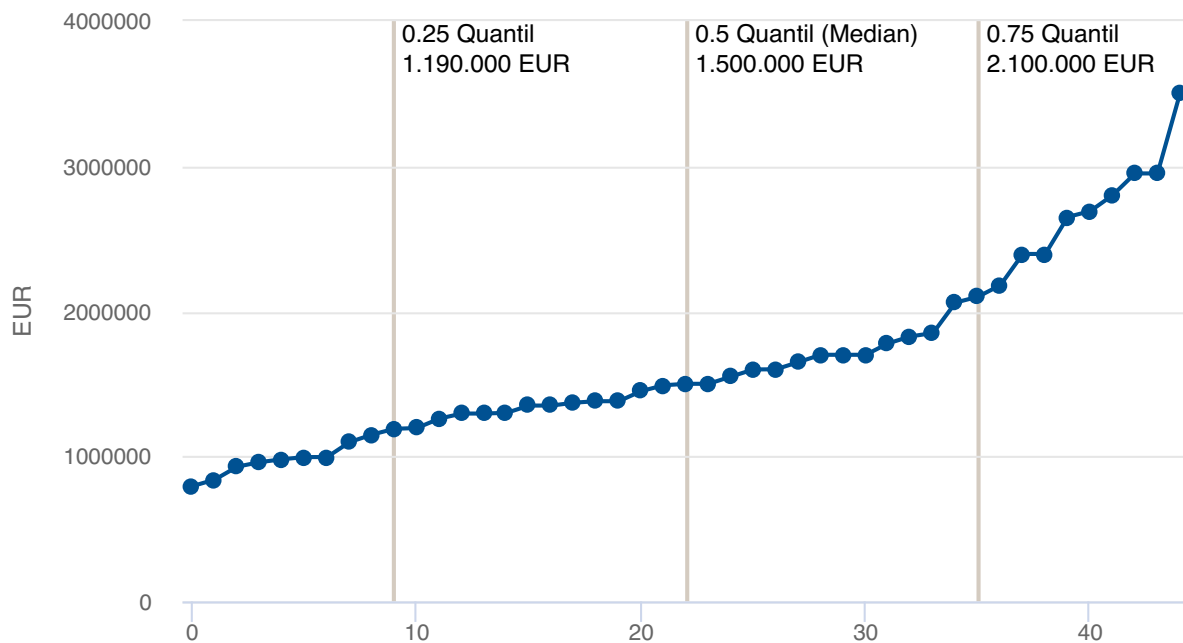

Verteilungsdiagramme

Verteilung nach Zimmerzahl

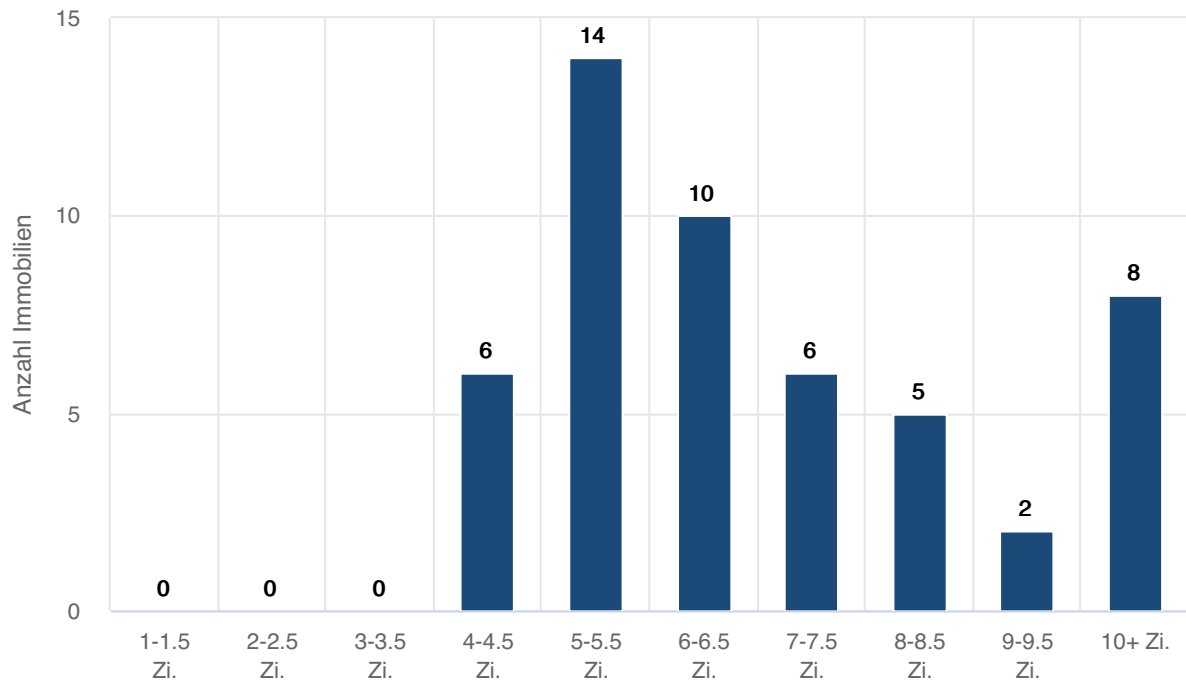

Verteilung nach Wohnfläche

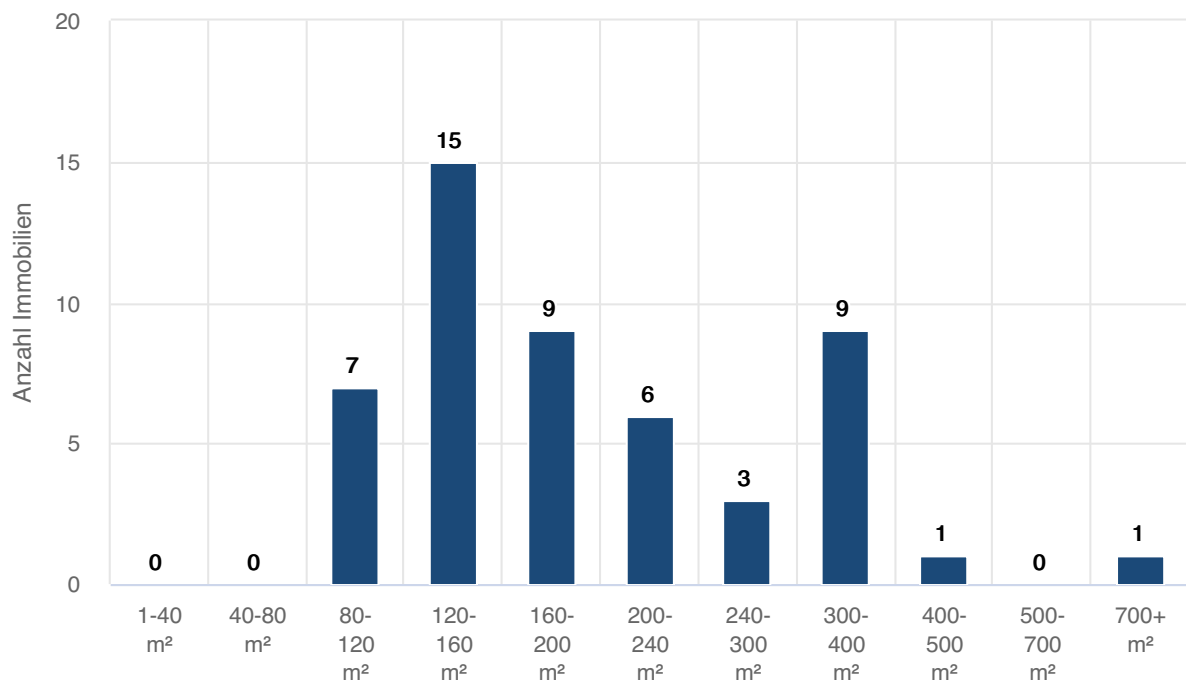

Landkreis Miesbach | Tegernsee



Tabellarische Auswertungen

Bestandsimmobilien (Häuser) - Nach Objekttyp

Letzte 12 Monate: Auswertung über Bestandsimmobilien mit einem Letztangebot zwischen 28.02.2023 und 28.02.2024

Typ	Anzahl	Median Wfl.	Median Preis	Median m ² -Preis	Veränd.
Einfamilienhaus	11	193 m ²	2.880.000 EUR	11.520 EUR	-8,0 %
GESAMT	12	206 m ²	2.890.000 EUR	12.235 EUR	3,2 %

Vergleichszeitraum: Auswertung über Bestandsimmobilien mit einem Letztangebot zwischen 28.02.2022 und 28.02.2023

Typ	Anzahl	Median Wfl.	Median Preis	Median m ² -Preis	Veränd.
Einfamilienhaus	6	305 m ²	4.242.500 EUR	12.517 EUR	
GESAMT	8	310 m ²	4.440.000 EUR	11.853 EUR	7,6 %

Vergleichszeitraum: Auswertung über Bestandsimmobilien mit einem Letztangebot zwischen 28.02.2021 und 28.02.2022

Typ	Anzahl	Median Wfl.	Median Preis	Median m ² -Preis	Veränd.
GESAMT	8	180 m ²	2.260.000 EUR	11.017 EUR	11,4 %

Bestandsimmobilien (Häuser) - Gruppierung nach Zimmern

Letzte 12 Monate: Auswertung über Bestandsimmobilien mit einem Letztangebot zwischen 28.02.2023 und 28.02.2024

Kategorie	Anzahl	Median Wfl.	Median Preis	Median m ² -Preis
4 bis 5.5 Zimmer	5	192 m ²	1.475.000 EUR	7.682 EUR
6 bis 8 Zimmer	2	192 m ²	3.377.500 EUR	17.625 EUR
9 oder mehr Zimmer	5	310 m ²	3.290.000 EUR	13.016 EUR

Quadratmeterpreise Spanne (auf Stadt-/Gemeinde-Ebene)

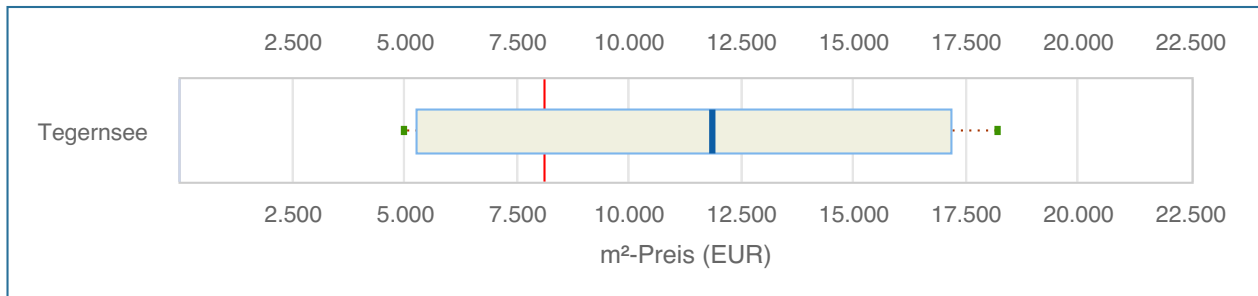

Dieses Diagramm veranschaulicht die Quadratmeterpreis-Verteilung der Gemeinde/der Stadt in einem Angebotszeitraum von zwei Jahren, also 28.02.2022 bis 28.02.2024. Als Vergleichswert ist der Median des Quadratmeterpreises für den gesamten Landkreis mit eingezeichnet (s. rote Linie im Chart). Er beträgt 8.140 EUR/m².

Die Verteilung wird durch fünf Lageparameter dargestellt - Minimum, 0.1-Quantil, Median, 0.9-Quantil und Maximum. Der Kasten umfasst folglich den Quadratmeterpreis von 80 Prozent der Immobilien.

Tabellarische Übersicht

	Anzahl	Min m ² -Preis	0.1 Quantil m ² -Preis	Median m ² -Preis	Ø m ² -Preis	0.9 Quantil m ² -Preis	Max m ² -Preis
Tegernsee	20	4.975 EUR	5.231 EUR	11.853 EUR	11.352 EUR	17.138 EUR	18.182 EUR

Quadratmeterpreise Spanne (auf PLZ-Ebene)

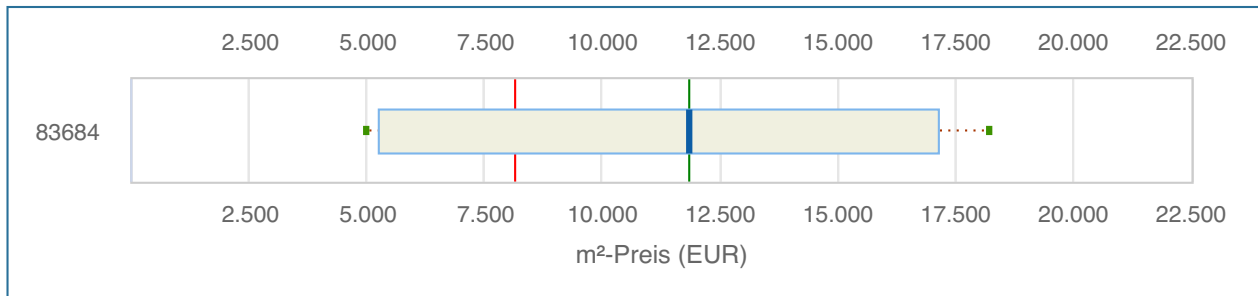

Dieses Diagramm veranschaulicht die Quadratmeterpreis-Verteilung der Orte/Stadtteile **auf Postleitzahlen-Ebene** in einem Angebotszeitraum von zwei Jahren, also 28.02.2022 bis 28.02.2024. Als Vergleichswert ist der Median des Quadratmeterpreises für den gesamten Landkreis mit eingezeichnet (s. rote Linie im Chart). Er beträgt 8.140 EUR/m².

Die Verteilung wird durch fünf Lageparameter dargestellt - Minimum, 0.1-Quantil, Median, 0.9-Quantil und Maximum. Der Kasten umfasst folglich den Quadratmeterpreis von 80 Prozent der Immobilien.

Hinweis: Betrachtet werden nur Postleitzahlen mit mindestens 10 Objekten.

Tabellarische Übersicht

	Anzahl	Min m²-Preis	0.1 Quantil m²-Preis	Median m²-Preis	Ø m²-Preis	0.9 Quantil m²-Preis	Max m²-Preis
83684	20	4.975 EUR	5.231 EUR	11.853 EUR	11.352 EUR	17.138 EUR	18.182 EUR

Preisentwicklung über 10 Jahre

Bestandsimmobilien

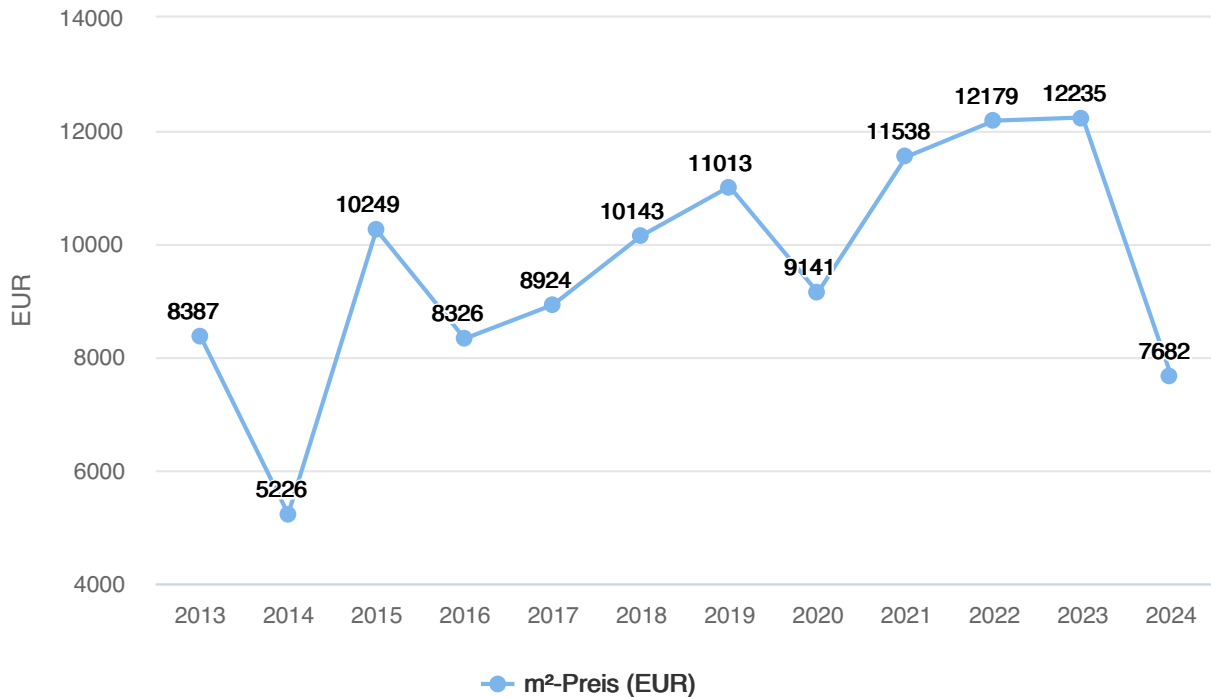

Tabellarische Darstellung

Jahr	Anzahl	Median m²-Preis	+/- (Vorjahr)	+/- (gesamt)	Arithm. Mittel m²-Preis	+/- (Vorjahr)	+/- (gesamt)	Ø Tage am Markt
2024	1	7.682 EUR	-37,2 %	-8,4 %	7.682 EUR	-35,2 %	-5,5 %	41
2023	12	12.235 EUR	+ 0,5 %	+ 45,9 %	11.855 EUR	+ 7,6 %	+ 45,8 %	73
2022	7	12.179 EUR	+ 5,6 %	+ 45,2 %	11.014 EUR	-5,7 %	+ 35,5 %	26
2021	9	11.538 EUR	+ 26,2 %	+ 37,6 %	11.680 EUR	+ 19,2 %	+ 43,6 %	49
2020	16	9.141 EUR	-17,0 %	+ 9,0 %	9.800 EUR	-19,1 %	+ 20,5 %	87
2019	10	11.013 EUR	+ 8,6 %	+ 31,3 %	12.121 EUR	+ 12,5 %	+ 49,1 %	106
2018	13	10.143 EUR	+ 13,7 %	+ 20,9 %	10.776 EUR	+ 31,0 %	+ 32,5 %	162
2017	12	8.924 EUR	+ 7,2 %	+ 6,4 %	8.229 EUR	-7,4 %	+ 1,2 %	97
2016	32	8.326 EUR	-18,8 %	-0,7 %	8.882 EUR	-25,0 %	+ 9,2 %	79
2015	24	10.249 EUR	+ 96,1 %	+ 22,2 %	11.847 EUR	+ 88,0 %	+ 45,7 %	63
2014	29	5.226 EUR	-37,7 %	-37,7 %	6.301 EUR	-22,5 %	-22,5 %	118
2013	34	8.387 EUR			8.131 EUR			79

Preisverteilung Quadratmeter- und Kaufpreise

Aufsteigend nach Quadratmeterpreis

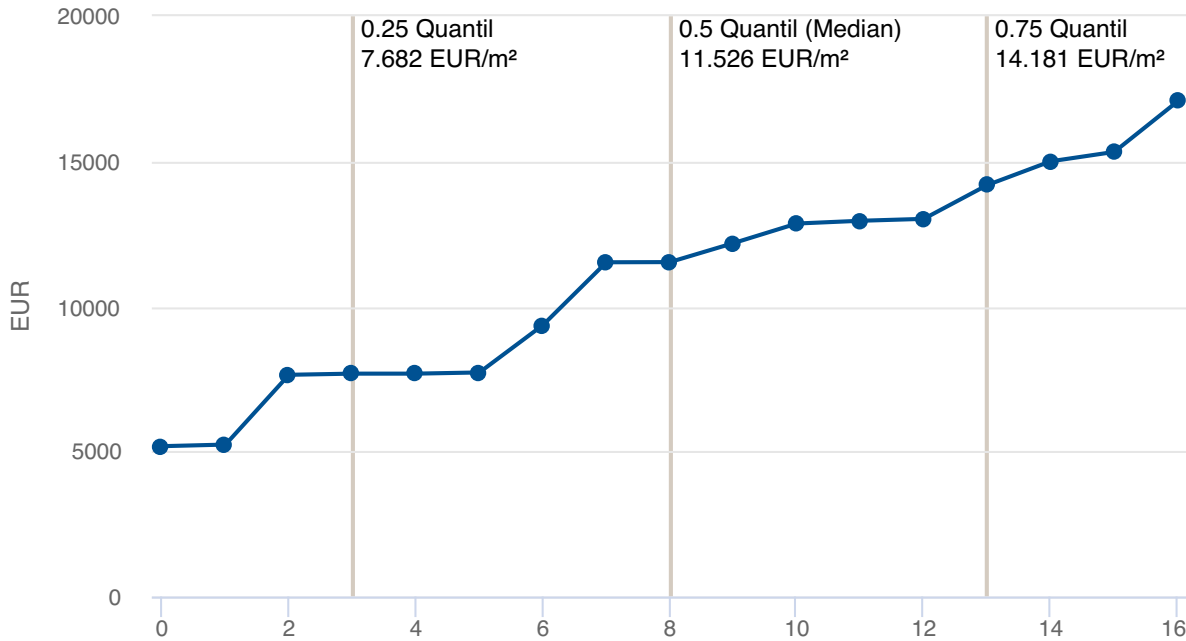

Dieser Chart stellt die **m²-Preise** der Immobilien mit Letztangebot 28.02.2022 bis 28.02.2024 aufsteigend sortiert in einer Reihe dar. Durch Einzeichnen der Quartile bilden sich vier Intervalle, jeweils mit 25% der Immobilien. Diese Darstellung ist quasi ein seitlich betrachtetes Balkendiagramm - nur mit variablen Intervallen und mit Informationen zur Verteilung **im Inneren** des Balkens.

Aufsteigend nach Kaufpreis

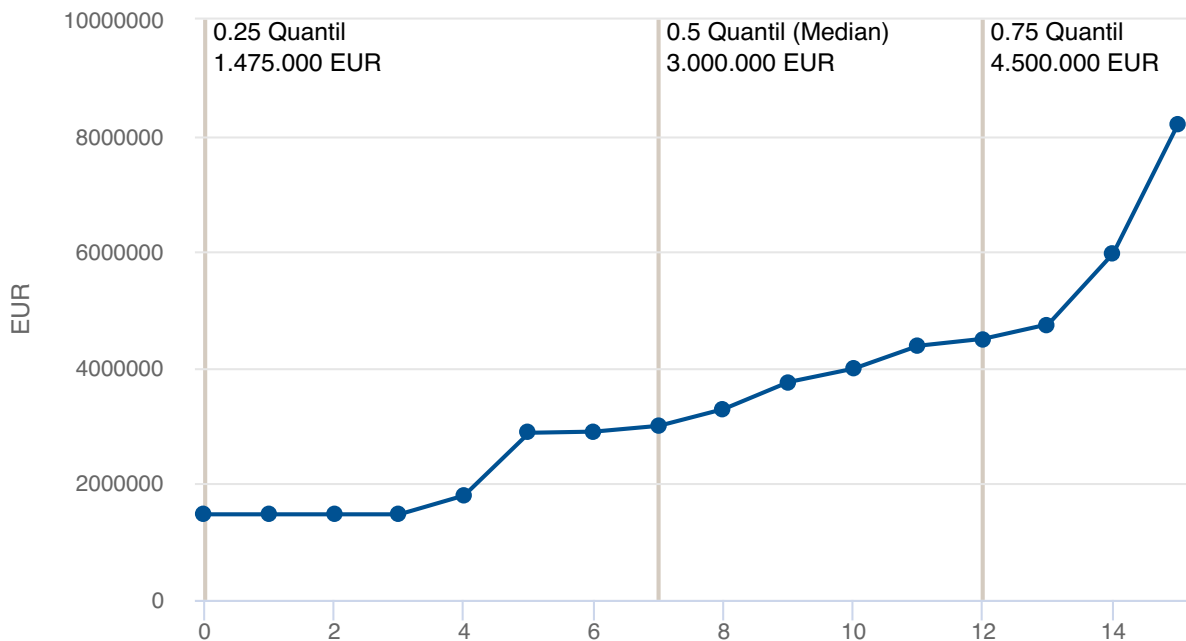

In diesem Chart sind die **Kaufpreise** der Immobilien mit Letztangebot 28.02.2022 bis 28.02.2024 aufsteigend sortiert dargestellt.

Verteilungsdiagramme

Verteilung nach Zimmerzahl

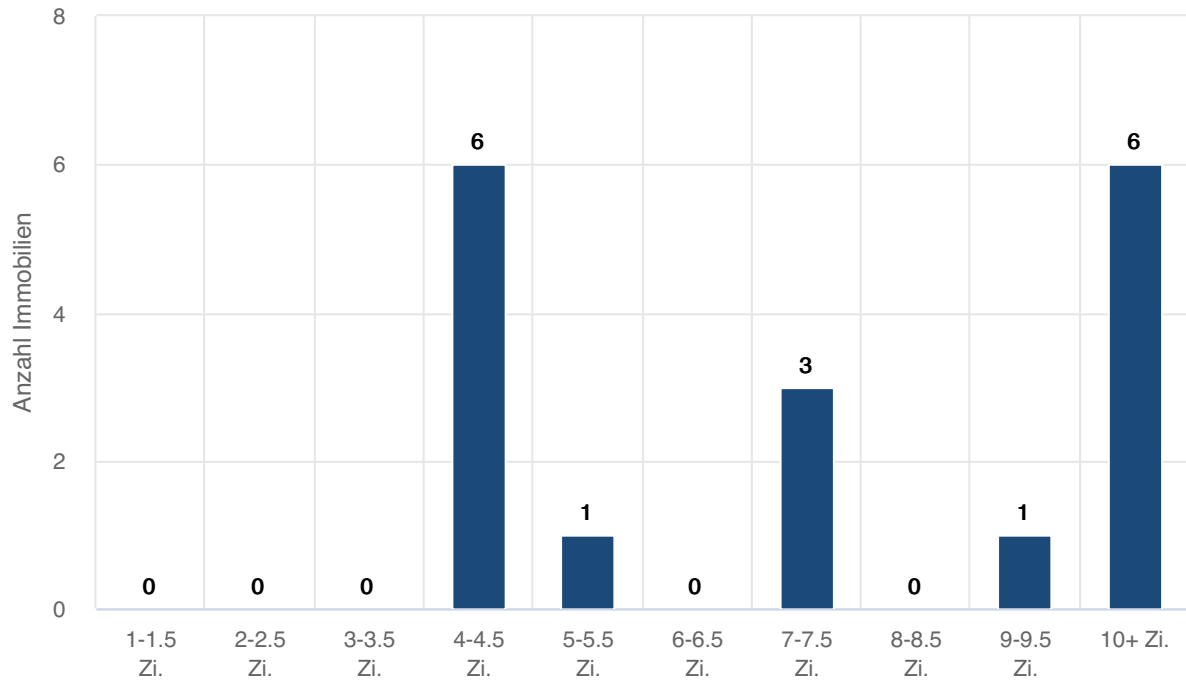

Verteilung nach Wohnfläche

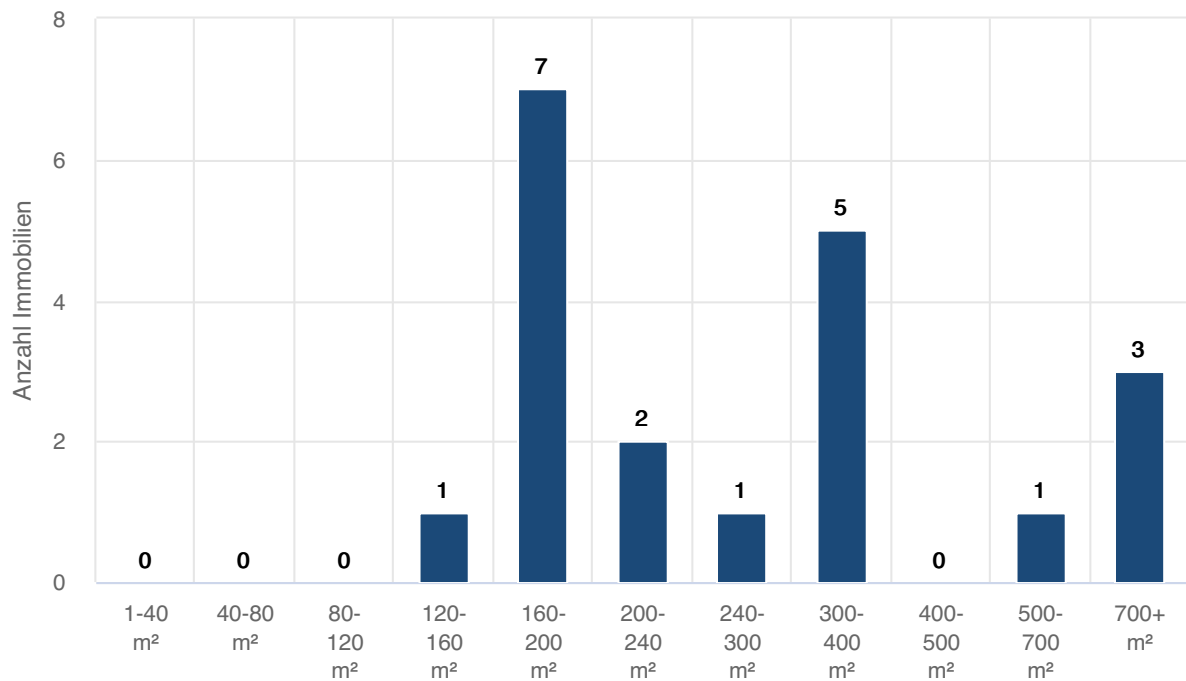

Landkreis Miesbach | Tegernsee | Tegernsee

Tabellarische Auswertungen

Bestandsimmobilien (Häuser) - Nach Objekttyp

Letzte 12 Monate: Auswertung über Bestandsimmobilien mit einem Letztangebot zwischen 28.02.2023 und 28.02.2024

Typ	Anzahl	Median Wfl.	Median Preis	Median m ² -Preis	Veränd.
Einfamilienhaus	11	193 m ²	2.880.000 EUR	11.520 EUR	-8,0 %
GESAMT	12	206 m²	2.890.000 EUR	12.235 EUR	3,2 %

Vergleichszeitraum: Auswertung über Bestandsimmobilien mit einem Letztangebot zwischen 28.02.2022 und 28.02.2023

Typ	Anzahl	Median Wfl.	Median Preis	Median m ² -Preis	Veränd.
Einfamilienhaus	6	305 m ²	4.242.500 EUR	12.517 EUR	
GESAMT	8	310 m²	4.440.000 EUR	11.853 EUR	7,6 %

Vergleichszeitraum: Auswertung über Bestandsimmobilien mit einem Letztangebot zwischen 28.02.2021 und 28.02.2022

Typ	Anzahl	Median Wfl.	Median Preis	Median m ² -Preis	Veränd.
GESAMT	8	180 m²	2.260.000 EUR	11.017 EUR	11,4 %

Bestandsimmobilien (Häuser) - Gruppierung nach Zimmern

Letzte 12 Monate: Auswertung über Bestandsimmobilien mit einem Letztangebot zwischen 28.02.2023 und 28.02.2024

Kategorie	Anzahl	Median Wfl.	Median Preis	Median m ² -Preis
4 bis 5.5 Zimmer	5	192 m ²	1.475.000 EUR	7.682 EUR
6 bis 8 Zimmer	2	192 m ²	3.377.500 EUR	17.625 EUR
9 oder mehr Zimmer	5	310 m ²	3.290.000 EUR	13.016 EUR

Preisentwicklung über 10 Jahre

Bestandsimmobilien

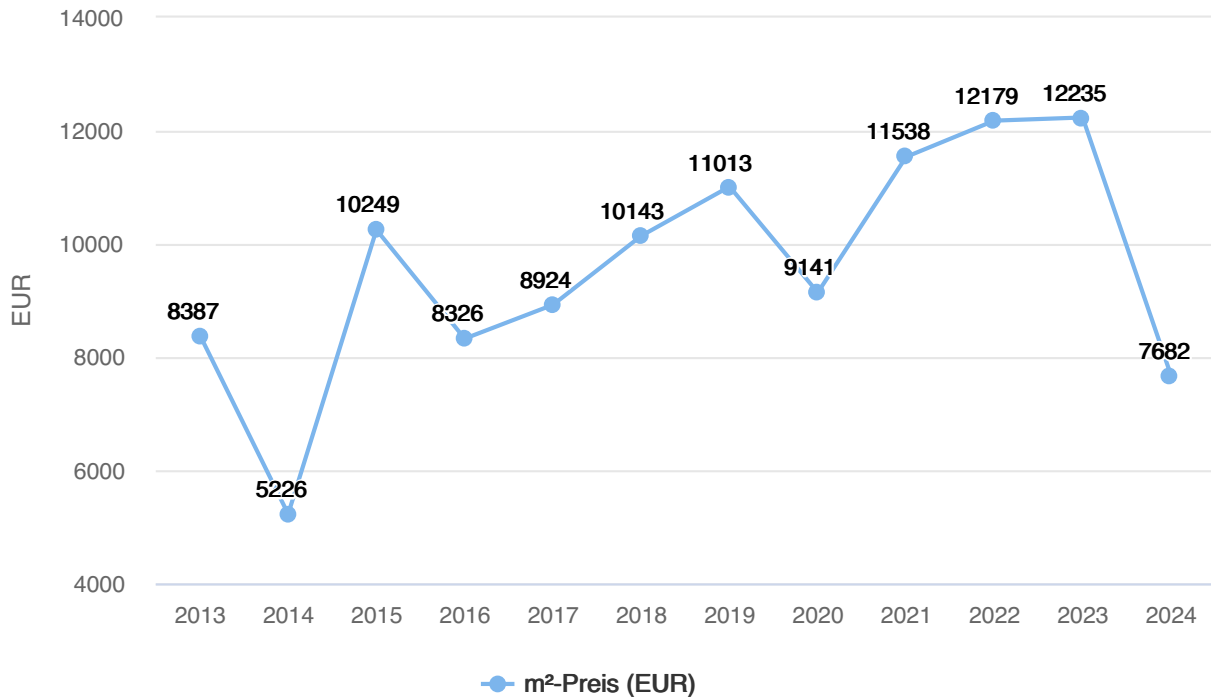

Tabellarische Darstellung

Jahr	Anzahl	Median m²-Preis	+/- (Vorjahr)	+/- (gesamt)	Arithm. Mittel m²-Preis	+/- (Vorjahr)	+/- (gesamt)	Ø Tage am Markt
2024	1	7.682 EUR	-37,2 %	-8,4 %	7.682 EUR	-35,2 %	-5,5 %	41
2023	12	12.235 EUR	+ 0,5 %	+ 45,9 %	11.855 EUR	+ 7,6 %	+ 45,8 %	73
2022	7	12.179 EUR	+ 5,6 %	+ 45,2 %	11.014 EUR	-5,7 %	+ 35,5 %	26
2021	9	11.538 EUR	+ 26,2 %	+ 37,6 %	11.680 EUR	+ 19,2 %	+ 43,6 %	49
2020	16	9.141 EUR	-17,0 %	+ 9,0 %	9.800 EUR	-19,1 %	+ 20,5 %	87
2019	10	11.013 EUR	+ 8,6 %	+ 31,3 %	12.121 EUR	+ 12,5 %	+ 49,1 %	106
2018	13	10.143 EUR	+ 13,7 %	+ 20,9 %	10.776 EUR	+ 31,0 %	+ 32,5 %	162
2017	12	8.924 EUR	+ 7,2 %	+ 6,4 %	8.229 EUR	-7,4 %	+ 1,2 %	97
2016	32	8.326 EUR	-18,8 %	-0,7 %	8.882 EUR	-25,0 %	+ 9,2 %	79
2015	24	10.249 EUR	+ 96,1 %	+ 22,2 %	11.847 EUR	+ 88,0 %	+ 45,7 %	63
2014	29	5.226 EUR	-37,7 %	-37,7 %	6.301 EUR	-22,5 %	-22,5 %	118
2013	34	8.387 EUR			8.131 EUR			79

Preisverteilung Quadratmeter- und Kaufpreise

Aufsteigend nach Quadratmeterpreis

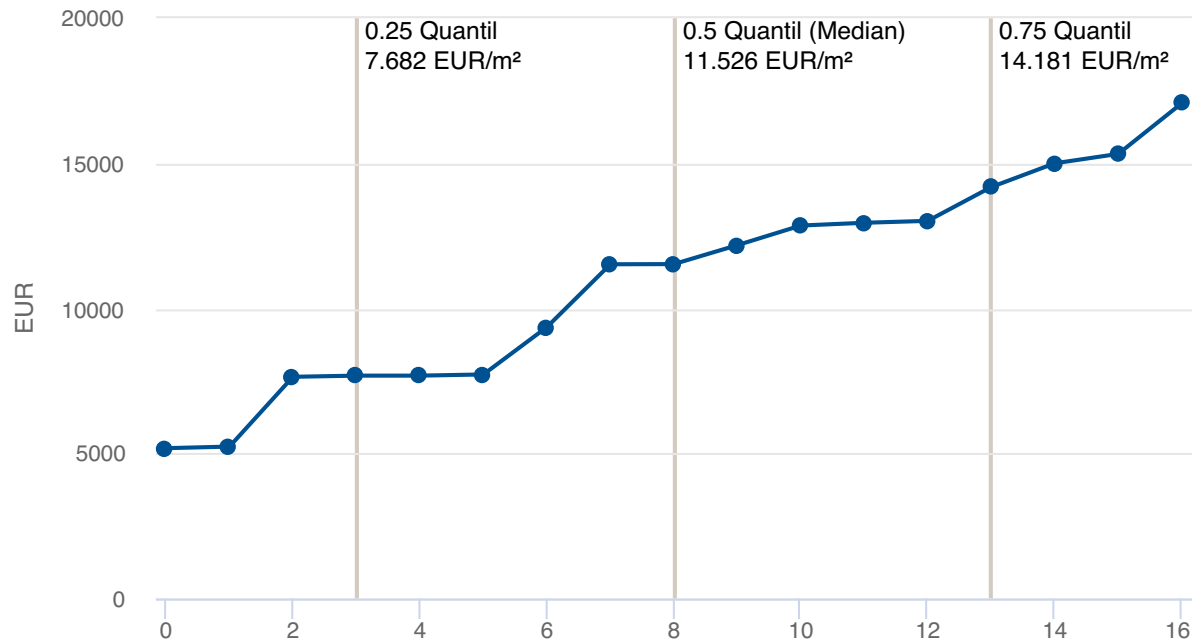

Aufsteigend nach Kaufpreis

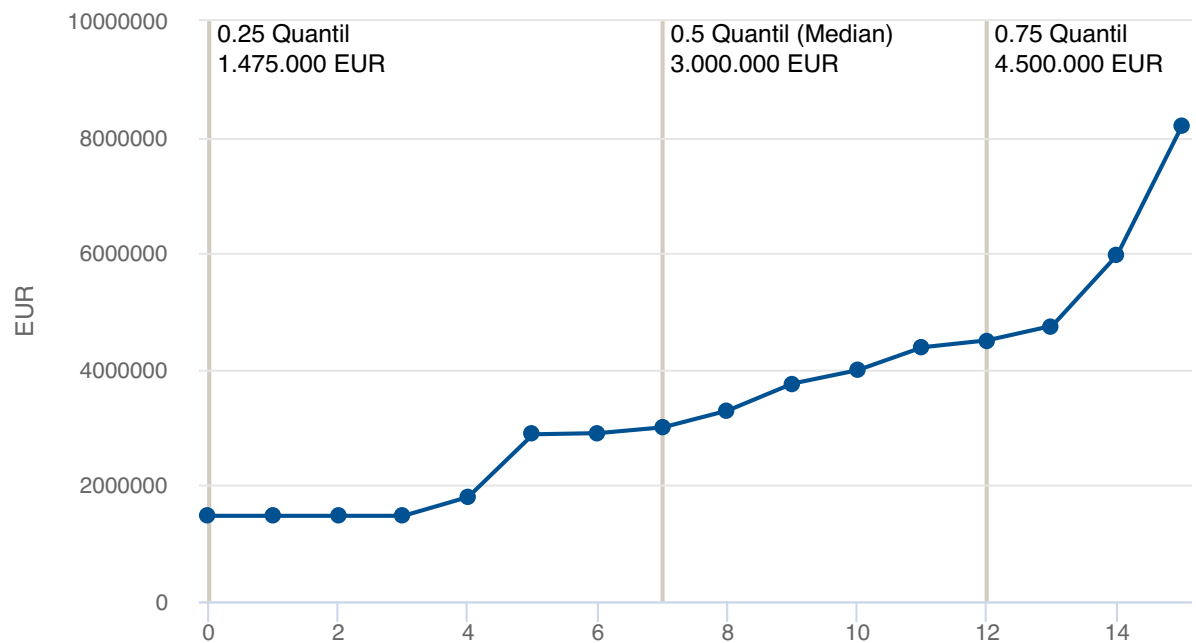

Verteilungsdiagramme

Verteilung nach Zimmerzahl

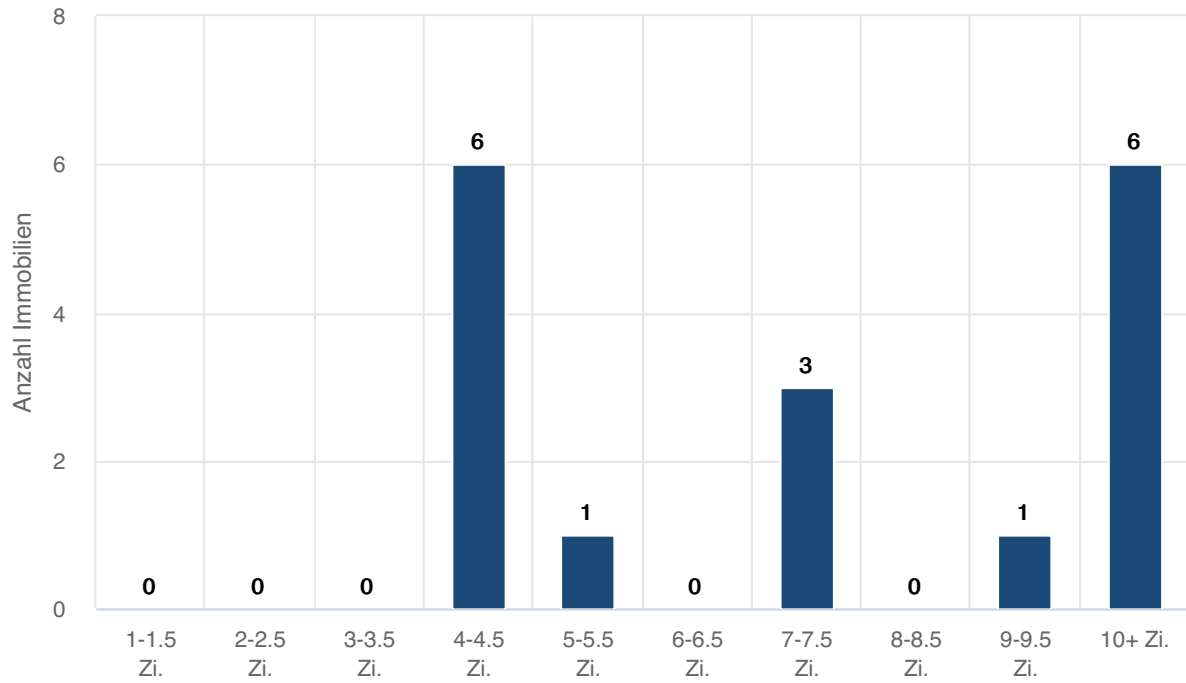

Verteilung nach Wohnfläche

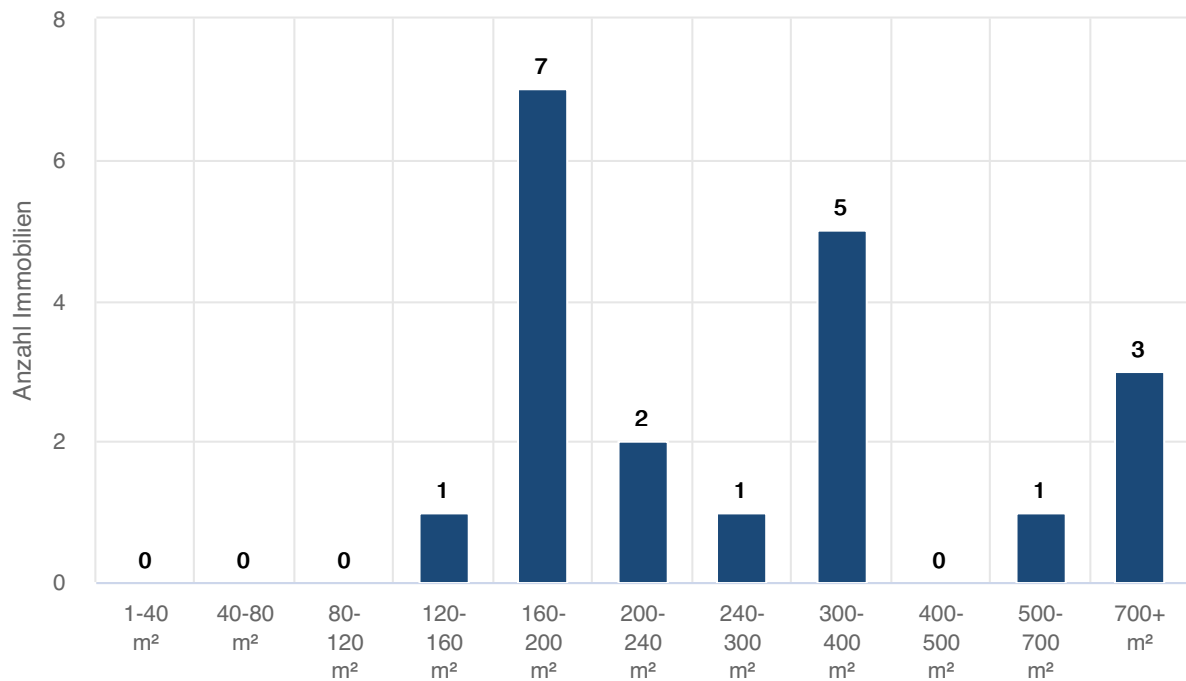

Landkreis Miesbach | Valley

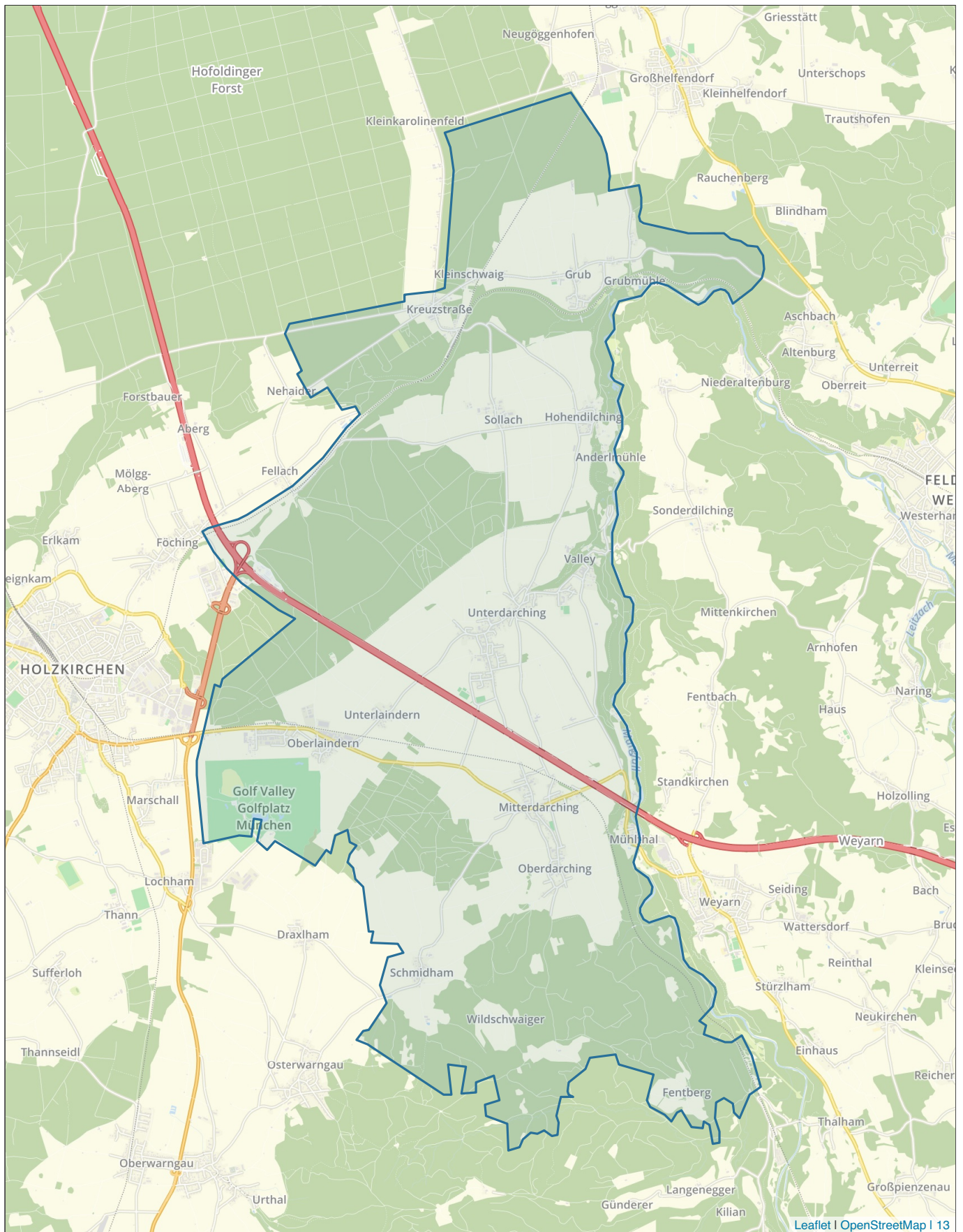

Tabellarische Auswertungen

Bestandsimmobilien (Häuser) - Nach Objekttyp

Letzte 12 Monate: Auswertung über Bestandsimmobilien mit einem Letztangebot zwischen 28.02.2023 und 28.02.2024

Typ	Anzahl	Median Wfl.	Median Preis	Median m ² -Preis	Veränd.
Einfamilienhaus	7	156 m ²	1.361.000 EUR	6.444 EUR	13,4 %
GESAMT	13	272 m ²	1.290.000 EUR	6.039 EUR	35,1 %

Vergleichszeitraum: Auswertung über Bestandsimmobilien mit einem Letztangebot zwischen 28.02.2022 und 28.02.2023

Typ	Anzahl	Median Wfl.	Median Preis	Median m ² -Preis	Veränd.
Einfamilienhaus	15	218 m ²	1.225.000 EUR	5.682 EUR	-9,8 %
Mehrfamilienhaus	6	358 m ²	1.250.000 EUR	3.653 EUR	
GESAMT	25	245 m ²	1.250.000 EUR	4.469 EUR	-31,2 %

Vergleichszeitraum: Auswertung über Bestandsimmobilien mit einem Letztangebot zwischen 28.02.2021 und 28.02.2022

Typ	Anzahl	Median Wfl.	Median Preis	Median m ² -Preis
Einfamilienhaus	6	243 m ²	1.422.000 EUR	6.301 EUR
GESAMT	7	241 m ²	1.349.000 EUR	6.500 EUR

Bestandsimmobilien (Häuser) - Gruppierung nach Zimmern

Letzte 12 Monate: Auswertung über Bestandsimmobilien mit einem Letztangebot zwischen 28.02.2023 und 28.02.2024

Kategorie	Anzahl	Median Wfl.	Median Preis	Median m ² -Preis
4 bis 5.5 Zimmer	1	156 m ²	1.980.000 EUR	12.692 EUR
6 bis 8 Zimmer	8	140 m ²	970.000 EUR	6.508 EUR
9 oder mehr Zimmer	2	280 m ²	1.590.000 EUR	5.689 EUR

Quadratmeterpreise Spanne (auf Stadt-/Gemeinde-Ebene)

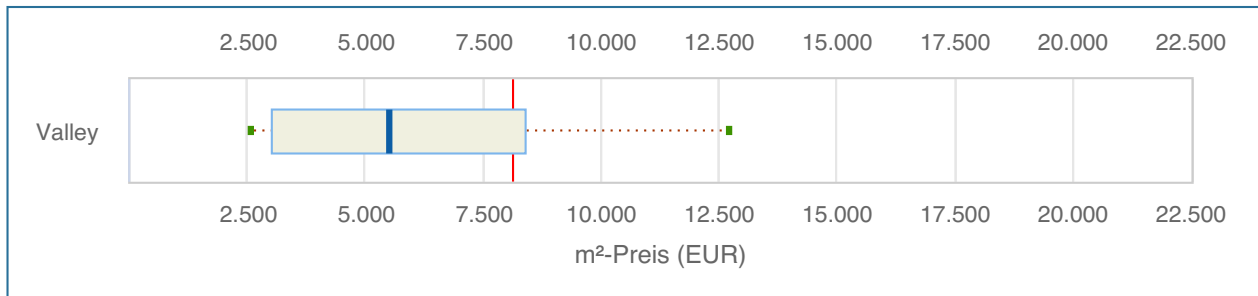

Dieses Diagramm veranschaulicht die Quadratmeterpreis-Verteilung der Gemeinde/der Stadt in einem Angebotszeitraum von zwei Jahren, also 28.02.2022 bis 28.02.2024. Als Vergleichswert ist der Median des Quadratmeterpreises für den gesamten Landkreis mit eingezeichnet (s. rote Linie im Chart). Er beträgt 8.140 EUR/m².

Die Verteilung wird durch fünf Lageparameter dargestellt - Minimum, 0.1-Quantil, Median, 0.9-Quantil und Maximum. Der Kasten umfasst folglich den Quadratmeterpreis von 80 Prozent der Immobilien.

Tabellarische Übersicht

	Anzahl	Min m²-Preis	0.1 Quantil m²-Preis	Median m²-Preis	Ø m²-Preis	0.9 Quantil m²-Preis	Max m²-Preis
Valley	38	2.535 EUR	3.012 EUR	5.511 EUR	5.654 EUR	8.370 EUR	12.692 EUR

Quadratmeterpreise Spanne (auf Stadtteil-/Ort-Ebene)

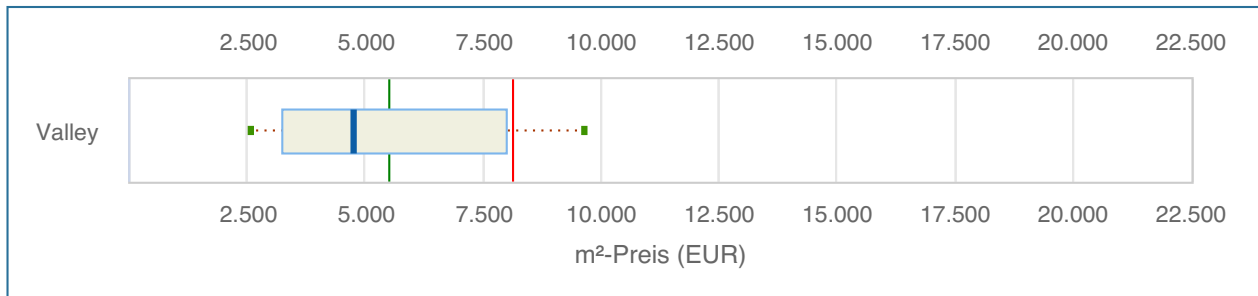

Dieses Diagramm veranschaulicht die Quadratmeterpreis-Verteilung der Orte/Stadtteile in einem Angebotszeitraum von zwei Jahren, also 28.02.2022 bis 28.02.2024. Zur preislichen Einordnung sind zwei Vergleichswerte mit eingezeichnet. Zum einen der Median des Quadratmeterpreises für den gesamten Landkreis, 8.140 EUR/m² (s. rote Linie im Chart), sowie der Median der Stadt/der Gemeinde, 5.511 EUR/m² (s. grüne Linie im Chart).

Die Verteilung wird durch fünf Lageparameter dargestellt - Minimum, 0.1-Quantil, Median, 0.9-Quantil und Maximum. Der Kasten umfasst folglich den Quadratmeterpreis von 80 Prozent der Immobilien.

Hinweis: Dargestellt werden nur Lagen mit mindestens 10 Objekten im o.g. Zeitraum. In die Berechnung von 5.511 EUR/m² fließen hingegen alle Lagen mit ein.

Tabellarische Übersicht

Stadtteil/Ort	Anzahl	Min m ² -Preis	0.1 Quantil m ² -Preis	Median m ² -Preis	Ø m ² -Preis	0.9 Quantil m ² -Preis	Max m ² -Preis
Valley	23	2.535 EUR	3.209 EUR	4.743 EUR	5.374 EUR	8.000 EUR	9.630 EUR

Quadratmeterpreise Spanne (auf PLZ-Ebene)

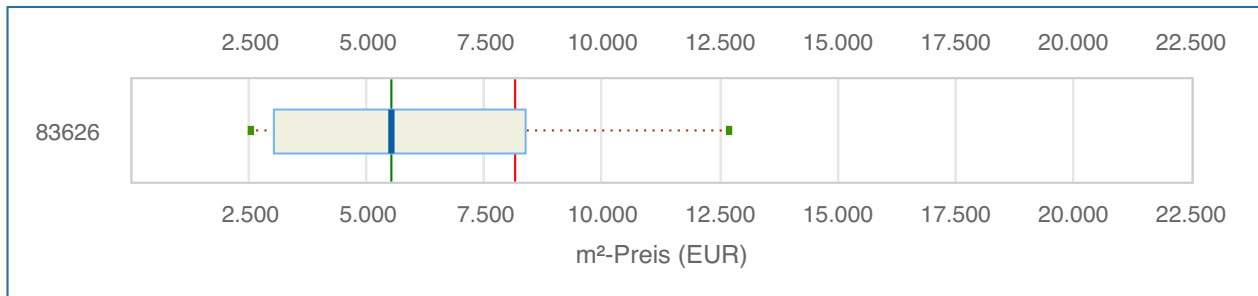

Dieses Diagramm veranschaulicht die Quadratmeterpreis-Verteilung der Orte/Stadtteile **auf Postleitzahlen-Ebene** in einem Angebotszeitraum von zwei Jahren, also 28.02.2022 bis 28.02.2024. Als Vergleichswert ist der Median des Quadratmeterpreises für den gesamten Landkreis mit eingezeichnet (s. rote Linie im Chart). Er beträgt 8.140 EUR/m².

Die Verteilung wird durch fünf Lageparameter dargestellt - Minimum, 0.1-Quantil, Median, 0.9-Quantil und Maximum. Der Kasten umfasst folglich den Quadratmeterpreis von 80 Prozent der Immobilien.

Hinweis: Betrachtet werden nur Postleitzahlen mit mindestens 10 Objekten.

Tabellarische Übersicht

	Anzahl	Min m²-Preis	0.1 Quantil m²-Preis	Median m²-Preis	Ø m²-Preis	0.9 Quantil m²-Preis	Max m²-Preis
83626	38	2.535 EUR	3.012 EUR	5.511 EUR	5.654 EUR	8.370 EUR	12.692 EUR

Preisentwicklung über 10 Jahre

Bestandsimmobilien

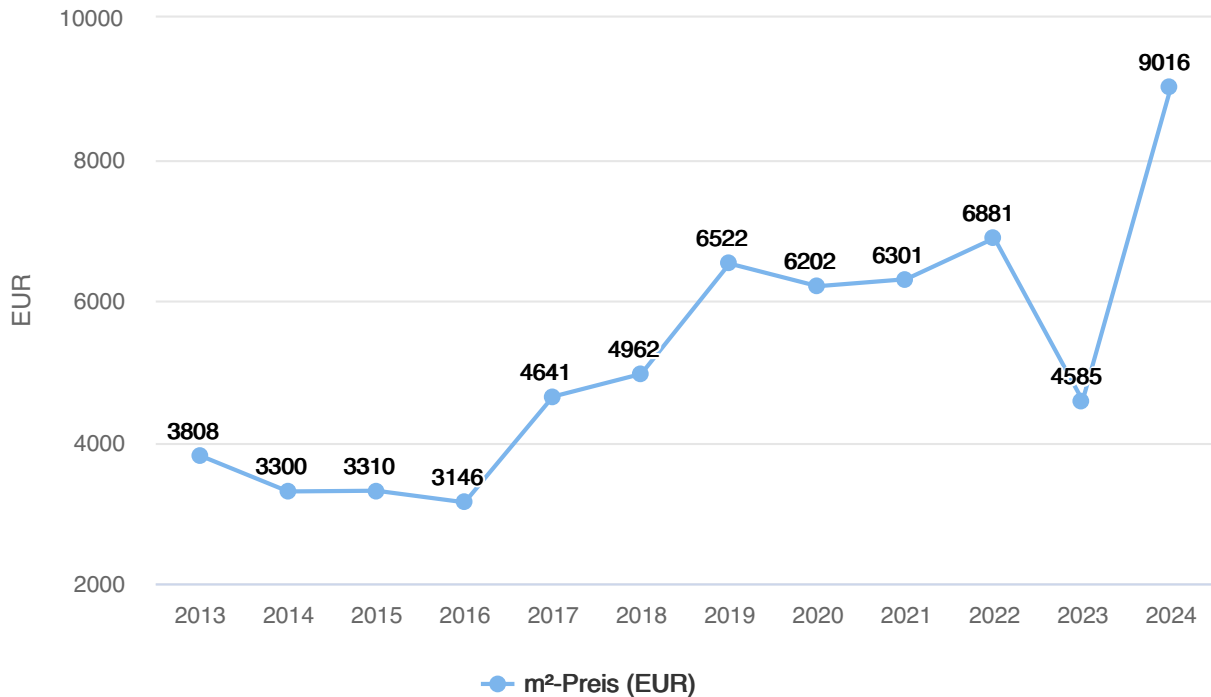

Tabellarische Darstellung

Jahr	Anzahl	Median m²-Preis	+/- (Vorjahr)	+/- (gesamt)	Arithm. Mittel m²-Preis	+/- (Vorjahr)	+/- (gesamt)	Ø Tage am Markt
2024	2	9.016 EUR	+ 96,6 %	+ 136,8 %	9.016 EUR	+ 85,4 %	+ 152,2 %	97
2023	23	4.585 EUR	-33,4 %	+ 20,4 %	4.864 EUR	-26,1 %	+ 36,1 %	69
2022	14	6.881 EUR	+ 9,2 %	+ 80,7 %	6.586 EUR	+ 2,9 %	+ 84,2 %	76
2021	6	6.301 EUR	+ 1,6 %	+ 65,5 %	6.403 EUR	-1,9 %	+ 79,1 %	22
2020	4	6.202 EUR	-4,9 %	+ 62,9 %	6.528 EUR	+ 24,8 %	+ 82,6 %	157
2019	3	6.522 EUR	+ 31,4 %	+ 71,3 %	5.229 EUR	+ 0,6 %	+ 46,3 %	200
2018	10	4.962 EUR	+ 6,9 %	+ 30,3 %	5.199 EUR	+ 20,6 %	+ 45,4 %	78
2017	11	4.641 EUR	+ 47,5 %	+ 21,9 %	4.310 EUR	+ 29,2 %	+ 20,6 %	147
2016	12	3.146 EUR	-5,0 %	-17,4 %	3.335 EUR	-2,5 %	-6,7 %	62
2015	5	3.310 EUR	+ 0,3 %	-13,1 %	3.421 EUR	+ 6,0 %	-4,3 %	108
2014	27	3.300 EUR	-13,3 %	-13,3 %	3.226 EUR	-9,8 %	-9,8 %	50
2013	9	3.808 EUR			3.575 EUR			22

Preisverteilung Quadratmeter- und Kaufpreise

Aufsteigend nach Quadratmeterpreis

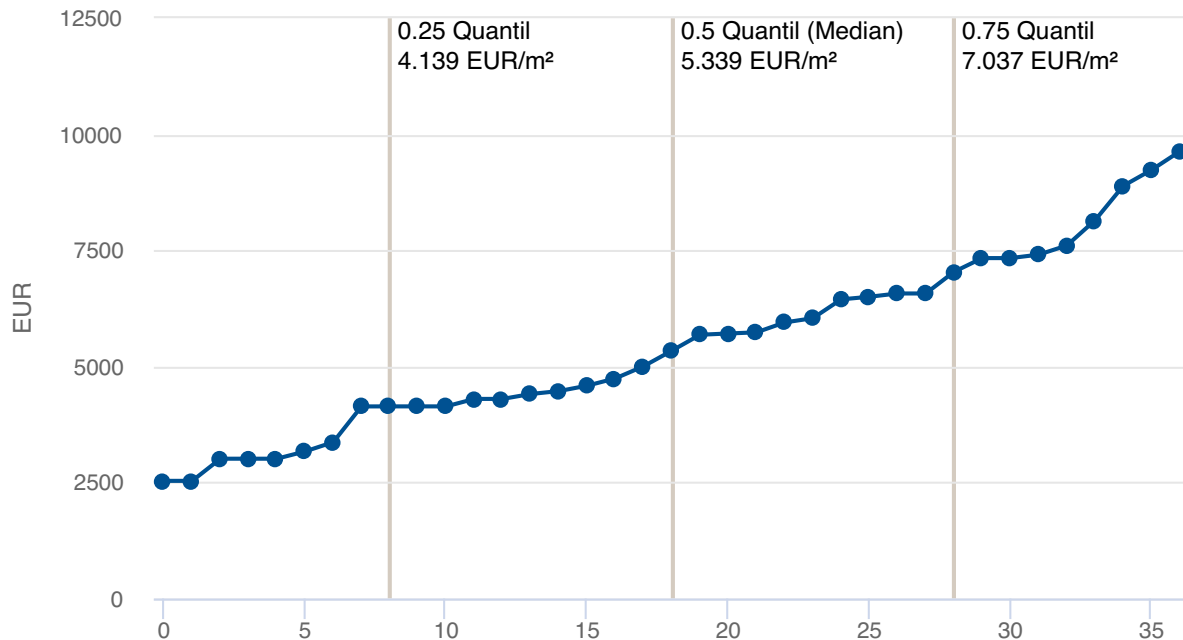

Dieser Chart stellt die m²-Preise der Immobilien mit Letztangebot 28.02.2022 bis 28.02.2024 aufsteigend sortiert in einer Reihe dar. Durch Einzeichnen der Quartile bilden sich vier Intervalle, jeweils mit 25% der Immobilien. Diese Darstellung ist quasi ein seitlich betrachtetes Balkendiagramm - nur mit variablen Intervallen und mit Informationen zur Verteilung im Inneren des Balkens.

Aufsteigend nach Kaufpreis

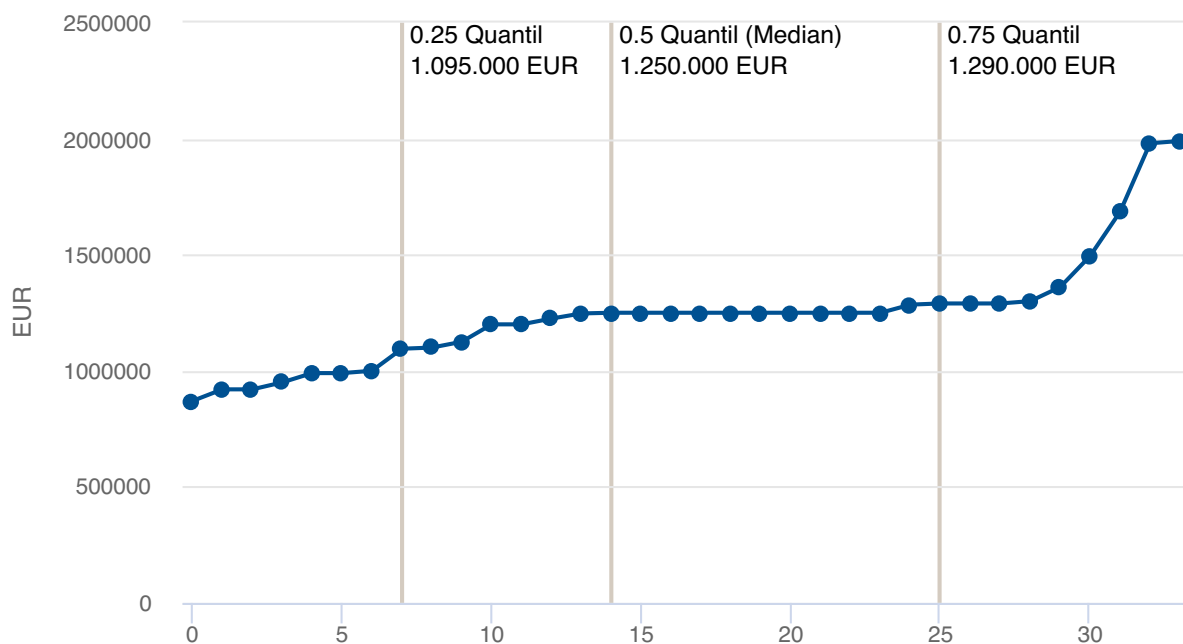

In diesem Chart sind die Kaufpreise der Immobilien mit Letztangebot 28.02.2022 bis 28.02.2024 aufsteigend sortiert dargestellt.

Verteilungsdiagramme

Verteilung nach Zimmerzahl

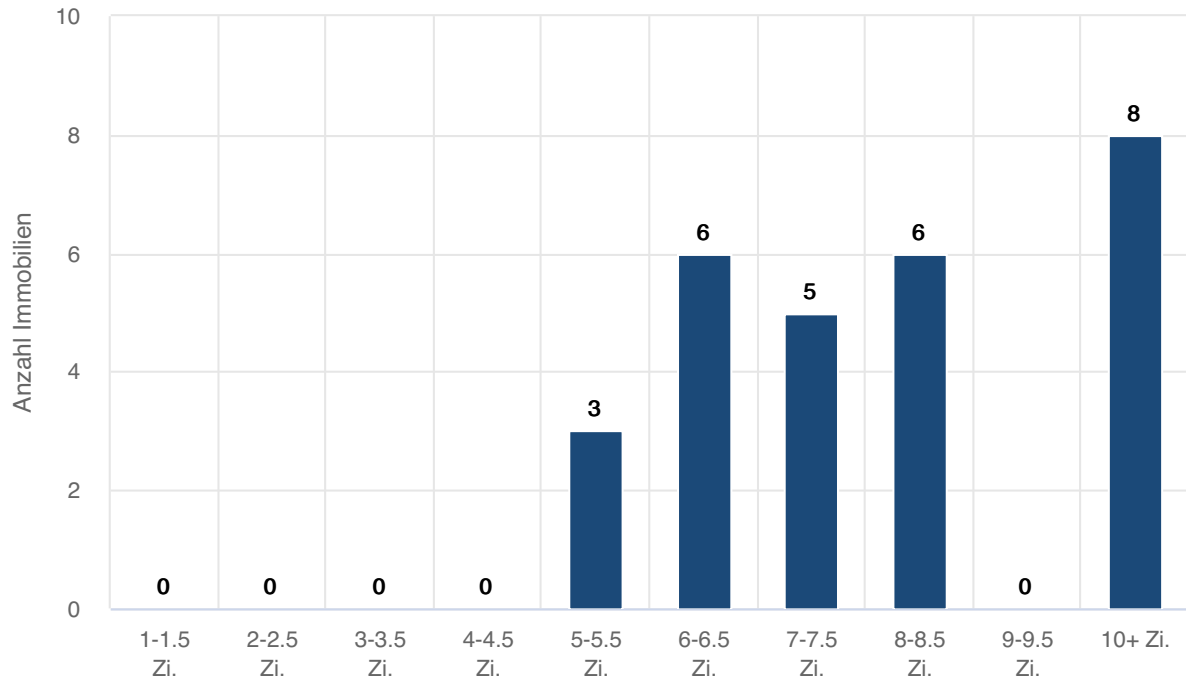

Verteilung nach Wohnfläche

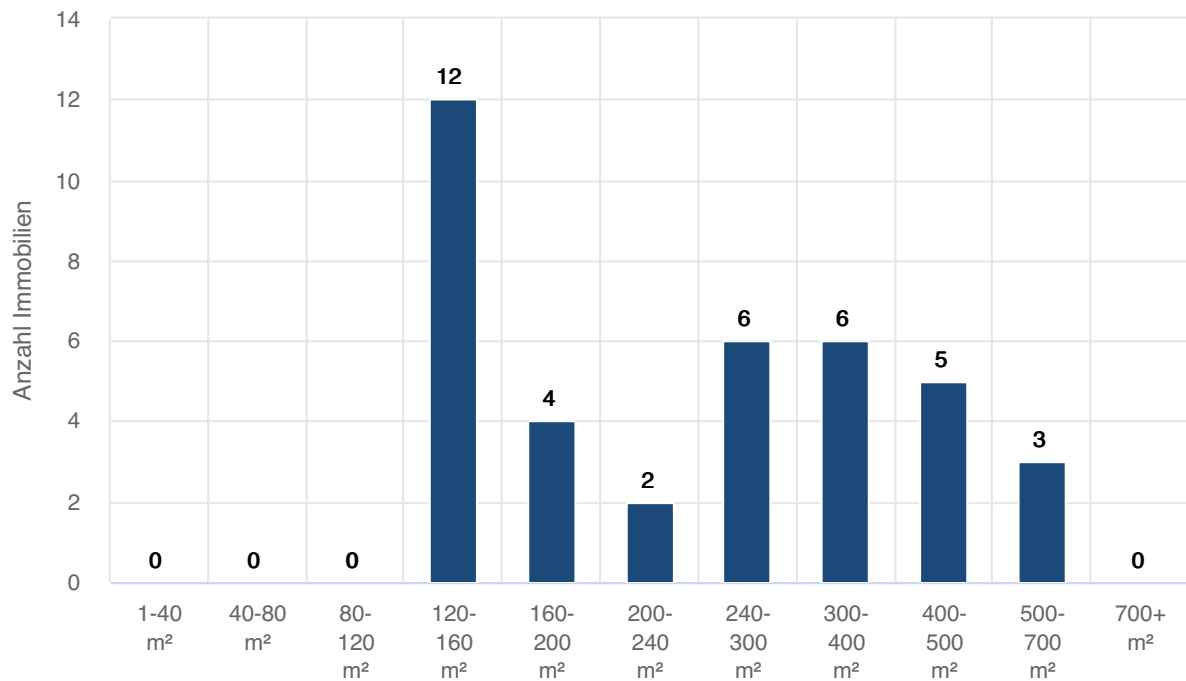

Landkreis Miesbach | Waakirchen

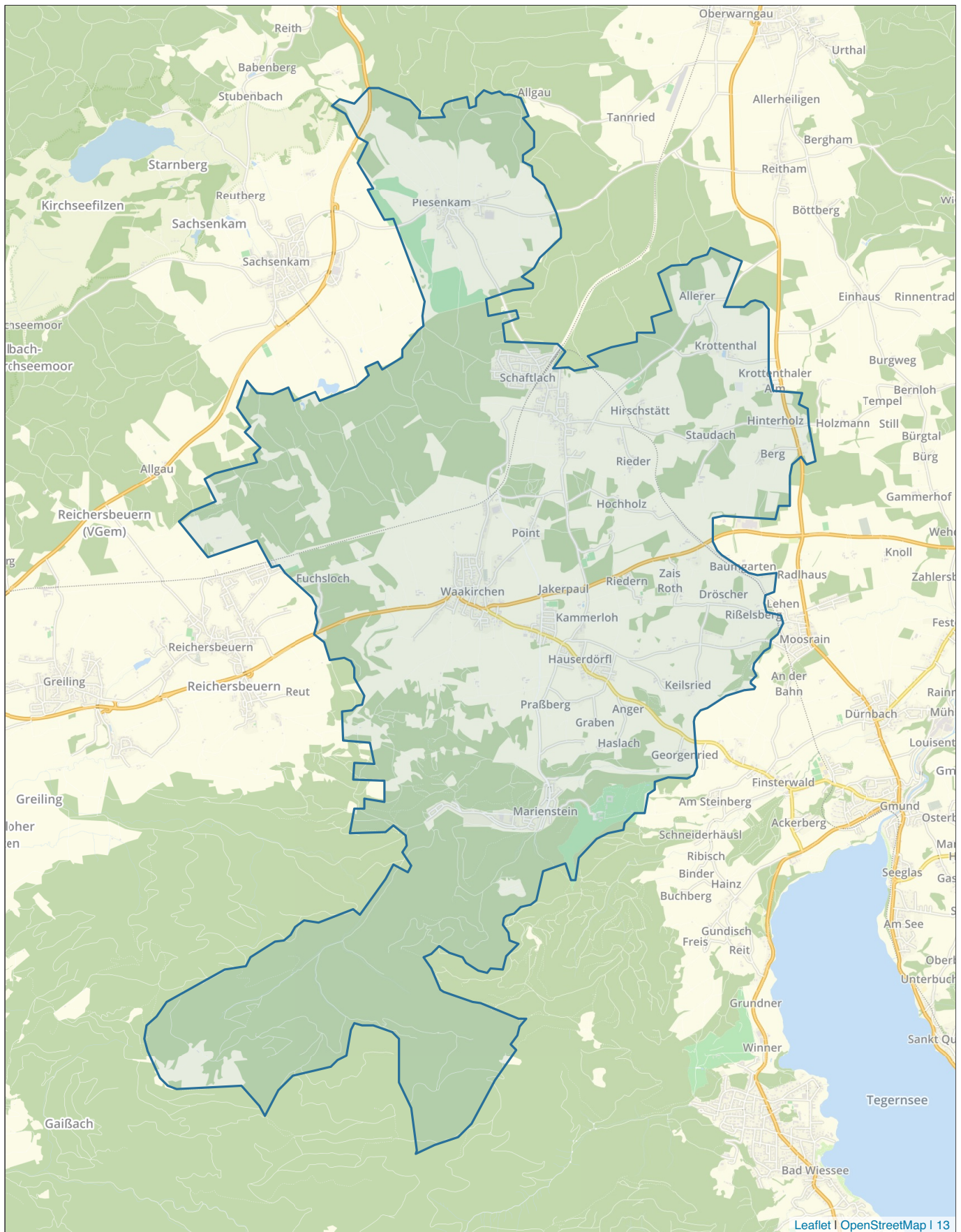

Tabellarische Auswertungen

Bestandsimmobilien (Häuser) - Nach Objekttyp

Letzte 12 Monate: Auswertung über Bestandsimmobilien mit einem Letztangebot zwischen 28.02.2023 und 28.02.2024

Typ	Anzahl	Median Wfl.	Median Preis	Median m ² -Preis	Veränd.
Einfamilienhaus	17	154 m ²	1.000.000 EUR	6.685 EUR	-23,2 %
GESAMT	23	155 m ²	1.000.000 EUR	6.461 EUR	-22,7 %

Vergleichszeitraum: Auswertung über Bestandsimmobilien mit einem Letztangebot zwischen 28.02.2022 und 28.02.2023

Typ	Anzahl	Median Wfl.	Median Preis	Median m ² -Preis
Einfamilienhaus	8	160 m ²	1.393.000 EUR	8.706 EUR
GESAMT	10	160 m ²	1.274.500 EUR	8.353 EUR

Vergleichszeitraum: Auswertung über Bestandsimmobilien mit einem Letztangebot zwischen 28.02.2021 und 28.02.2022

Typ	Anzahl	Median Wfl.	Median Preis	Median m ² -Preis	Veränd.
-----	--------	-------------	--------------	------------------------------	---------

Bestandsimmobilien (Häuser) - Gruppierung nach Zimmern

Letzte 12 Monate: Auswertung über Bestandsimmobilien mit einem Letztangebot zwischen 28.02.2023 und 28.02.2024

Kategorie	Anzahl	Median Wfl.	Median Preis	Median m ² -Preis
3 bis 3.5 Zimmer	1	68 m ²	365.000 EUR	5.368 EUR
4 bis 5.5 Zimmer	12	146 m ²	1.045.000 EUR	7.335 EUR
6 bis 8 Zimmer	6	176 m ²	947.500 EUR	5.416 EUR
9 oder mehr Zimmer	4	200 m ²	1.200.000 EUR	6.483 EUR

Quadratmeterpreise Spanne (auf Stadt-/Gemeinde-Ebene)

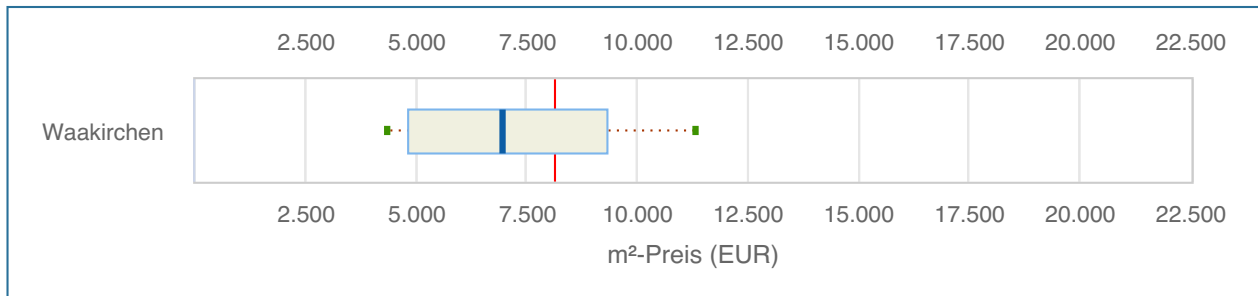

Dieses Diagramm veranschaulicht die Quadratmeterpreis-Verteilung der Gemeinde/der Stadt in einem Angebotszeitraum von zwei Jahren, also 28.02.2022 bis 28.02.2024. Als Vergleichswert ist der Median des Quadratmeterpreises für den gesamten Landkreis mit eingezeichnet (s. rote Linie im Chart). Er beträgt 8.140 EUR/m².

Die Verteilung wird durch fünf Lageparameter dargestellt - Minimum, 0.1-Quantil, Median, 0.9-Quantil und Maximum. Der Kasten umfasst folglich den Quadratmeterpreis von 80 Prozent der Immobilien.

Tabellarische Übersicht

	Anzahl	Min m ² -Preis	0.1 Quantil m ² -Preis	Median m ² -Preis	Ø m ² -Preis	0.9 Quantil m ² -Preis	Max m ² -Preis
Waakirchen	33	4.348 EUR	4.827 EUR	6.965 EUR	7.252 EUR	9.302 EUR	11.308 EUR

Quadratmeterpreise Spanne (auf Stadtteil-/Ort-Ebene)

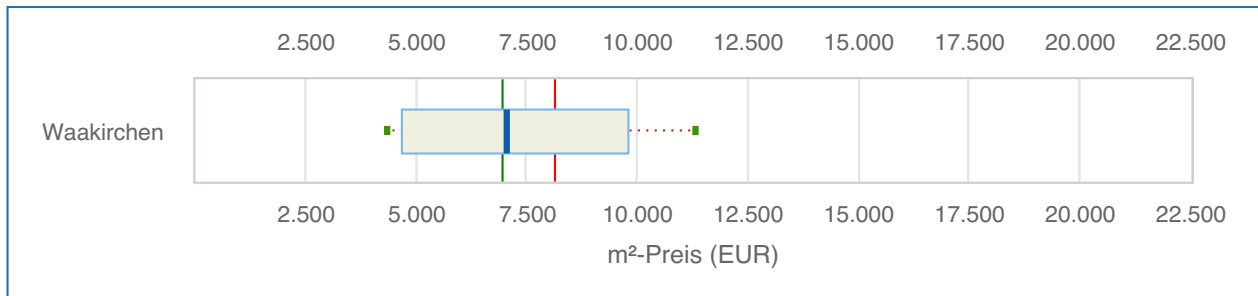

Dieses Diagramm veranschaulicht die Quadratmeterpreis-Verteilung der Orte/Stadtteile in einem Angebotszeitraum von zwei Jahren, also 28.02.2022 bis 28.02.2024. Zur preislichen Einordnung sind zwei Vergleichswerte mit eingezeichnet. Zum einen der Median des Quadratmeterpreises für den gesamten Landkreis, 8.140 EUR/m² (s. rote Linie im Chart), sowie der Median der Stadt/der Gemeinde, 6.965 EUR/m² (s. grüne Linie im Chart).

Die Verteilung wird durch fünf Lageparameter dargestellt - Minimum, 0.1-Quantil, Median, 0.9-Quantil und Maximum. Der Kasten umfasst folglich den Quadratmeterpreis von 80 Prozent der Immobilien.

Hinweis: Dargestellt werden nur Lagen mit mindestens 10 Objekten im o.g. Zeitraum. In die Berechnung von 6.965 EUR/m² fließen hingegen alle Lagen mit ein.

Tabellarische Übersicht

Stadtteil/Ort	Anzahl	Min m ² -Preis	0.1 Quantil m ² -Preis	Median m ² -Preis	Ø m ² -Preis	0.9 Quantil m ² -Preis	Max m ² -Preis
Waakirchen	26	4.348 EUR	4.654 EUR	7.035 EUR	7.311 EUR	9.771 EUR	11.308 EUR

Quadratmeterpreise Spanne (auf PLZ-Ebene)

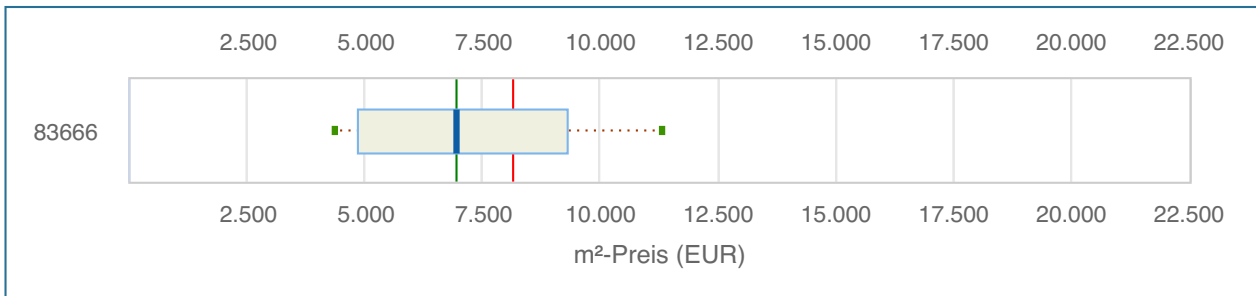

Dieses Diagramm veranschaulicht die Quadratmeterpreis-Verteilung der Orte/Stadtteile **auf Postleitzahlen-Ebene** in einem Angebotszeitraum von zwei Jahren, also 28.02.2022 bis 28.02.2024. Als Vergleichswert ist der Median des Quadratmeterpreises für den gesamten Landkreis mit eingezeichnet (s. rote Linie im Chart). Er beträgt 8.140 EUR/m².

Die Verteilung wird durch fünf Lageparameter dargestellt - Minimum, 0.1-Quantil, Median, 0.9-Quantil und Maximum. Der Kasten umfasst folglich den Quadratmeterpreis von 80 Prozent der Immobilien.

Hinweis: Betrachtet werden nur Postleitzahlen mit mindestens 10 Objekten.

Tabellarische Übersicht

	Anzahl	Min m²-Preis	0.1 Quantil m²-Preis	Median m²-Preis	Ø m²-Preis	0.9 Quantil m²-Preis	Max m²-Preis
83666	33	4.348 EUR	4.827 EUR	6.965 EUR	7.252 EUR	9.302 EUR	11.308 EUR

Preisentwicklung über 10 Jahre

Bestandsimmobilien

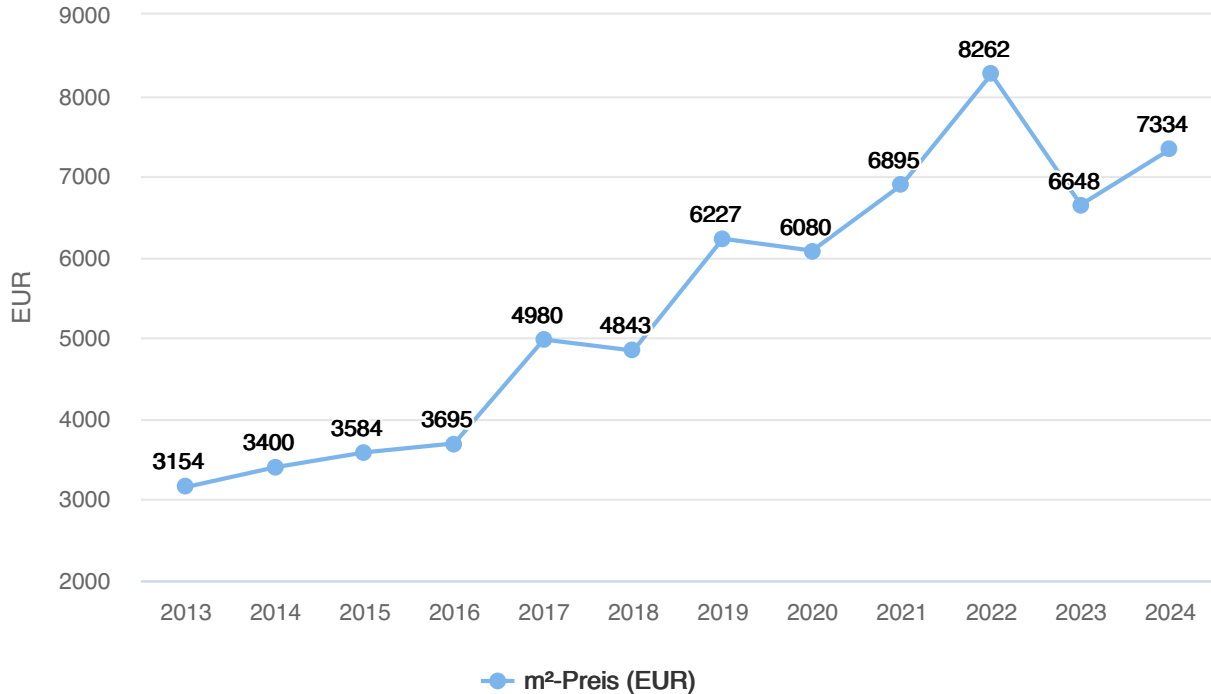

Tabellarische Darstellung

Jahr	Anzahl	Median m ² -Preis	+/- (Vorjahr)	+/- (gesamt)	Arithm. Mittel m ² -Preis	+/- (Vorjahr)	+/- (gesamt)	Ø Tage am Markt
2024	2	7.334 EUR	+ 10,3 %	+ 132,5 %	7.334 EUR	+ 5,0 %	+ 127,3 %	182
2023	24	6.648 EUR	-19,5 %	+ 110,8 %	6.982 EUR	-14,4 %	+ 116,4 %	68
2022	7	8.262 EUR	+ 19,8 %	+ 162,0 %	8.156 EUR	+ 8,9 %	+ 152,7 %	35
2021	4	6.895 EUR	+ 13,4 %	+ 118,6 %	7.488 EUR	+ 18,2 %	+ 132,0 %	157
2020	19	6.080 EUR	-2,4 %	+ 92,8 %	6.333 EUR	-0,6 %	+ 96,3 %	32
2019	28	6.227 EUR	+ 28,6 %	+ 97,4 %	6.374 EUR	+ 13,5 %	+ 97,5 %	51
2018	23	4.843 EUR	-2,8 %	+ 53,6 %	5.616 EUR	+ 20,4 %	+ 74,0 %	84
2017	7	4.980 EUR	+ 34,8 %	+ 57,9 %	4.664 EUR	+ 25,5 %	+ 44,5 %	83
2016	12	3.695 EUR	+ 3,1 %	+ 17,2 %	3.716 EUR	+ 4,4 %	+ 15,2 %	53
2015	31	3.584 EUR	+ 5,4 %	+ 13,6 %	3.560 EUR	+ 2,9 %	+ 10,3 %	66
2014	55	3.400 EUR	+ 7,8 %	+ 7,8 %	3.458 EUR	+ 7,2 %	+ 7,2 %	63
2013	46	3.154 EUR			3.227 EUR			60

Preisverteilung Quadratmeter- und Kaufpreise

Aufsteigend nach Quadratmeterpreis

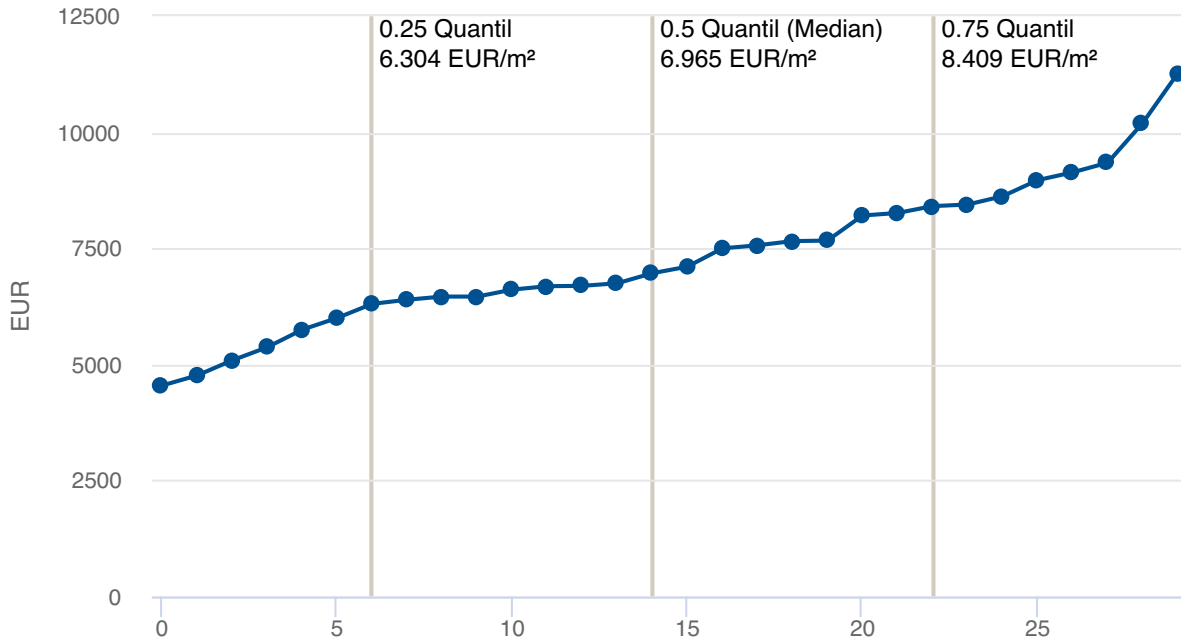

Dieser Chart stellt die **m²-Preise** der Immobilien mit Letztangebot 28.02.2022 bis 28.02.2024 aufsteigend sortiert in einer Reihe dar. Durch Einzeichnen der Quartile bilden sich vier Intervalle, jeweils mit 25% der Immobilien. Diese Darstellung ist quasi ein seitlich betrachtetes Balkendiagramm - nur mit variablen Intervallen und mit Informationen zur Verteilung im Inneren des Balkens.

Aufsteigend nach Kaufpreis

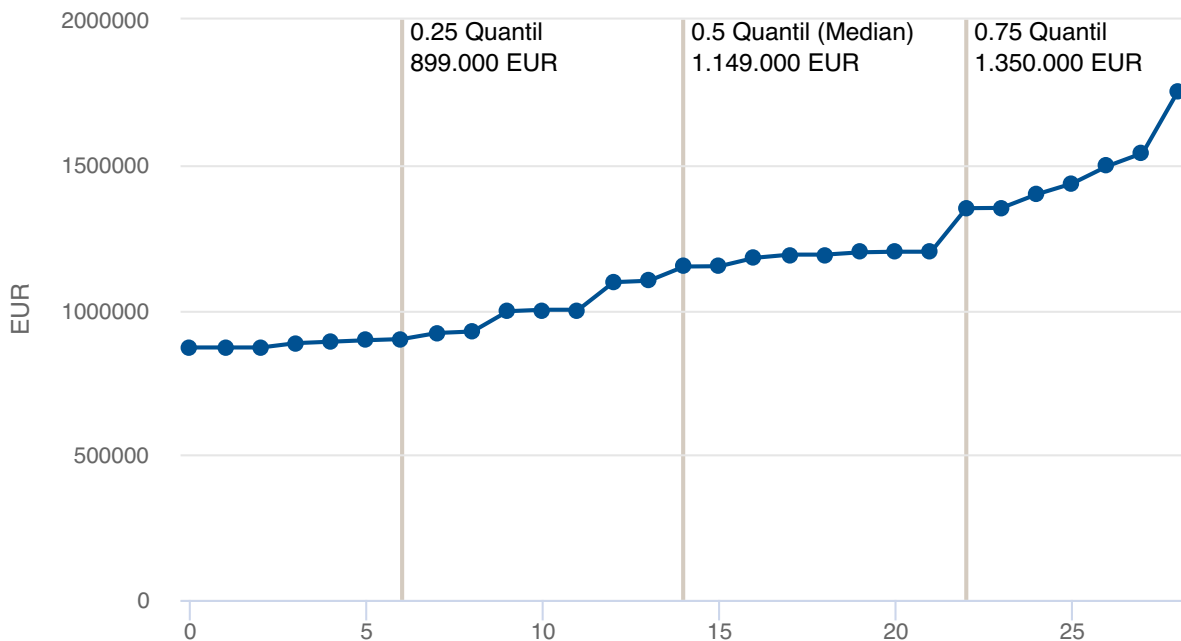

In diesem Chart sind die **Kaufpreise** der Immobilien mit Letztangebot 28.02.2022 bis 28.02.2024 aufsteigend sortiert dargestellt.

Verteilungsdiagramme

Verteilung nach Zimmerzahl

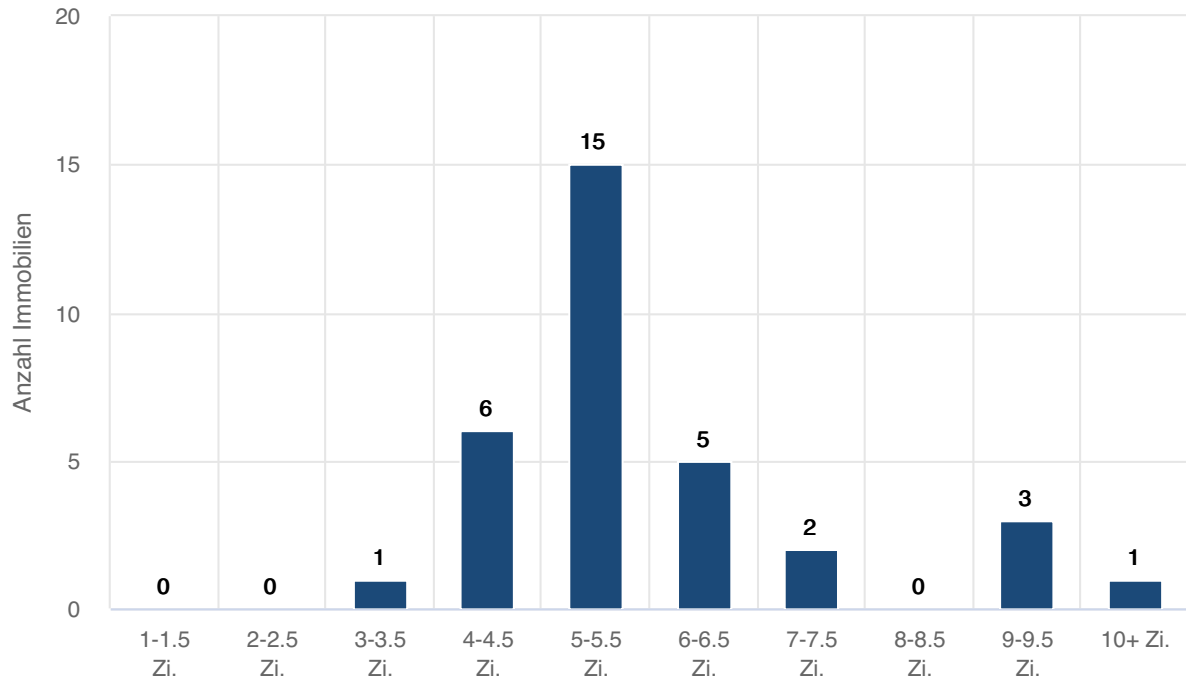

Verteilung nach Wohnfläche

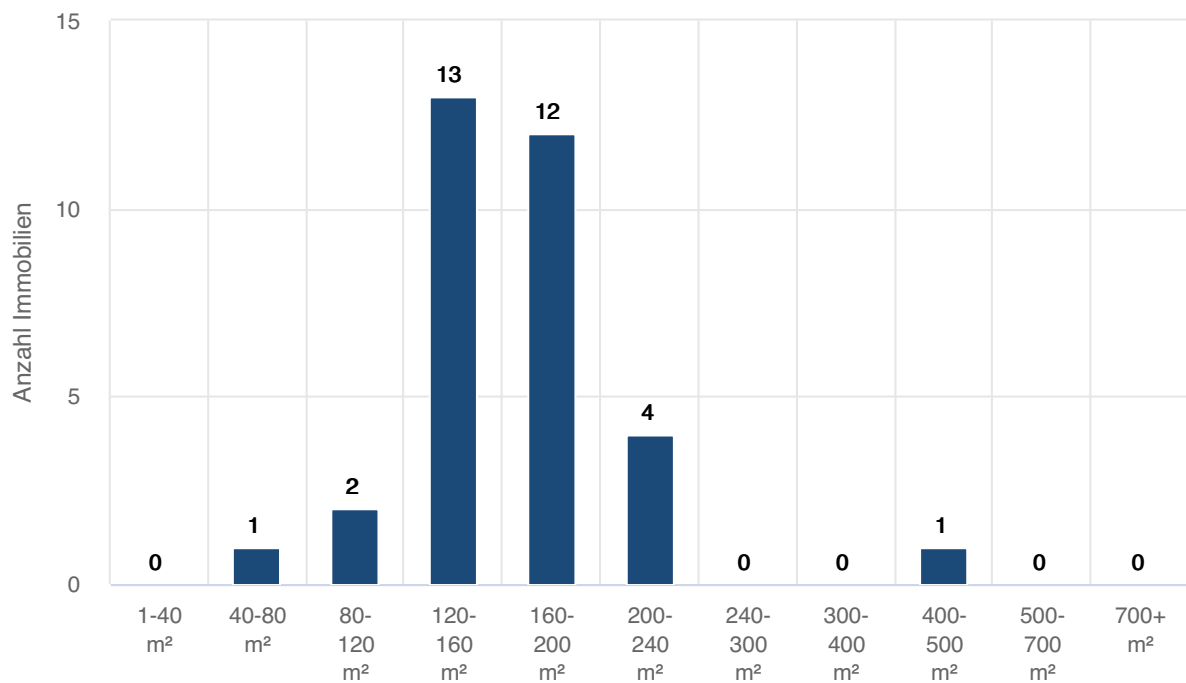

Landkreis Miesbach | Waakirchen | Waakirchen

Tabellarische Auswertungen

Bestandsimmobilien (Häuser) - Nach Objekttyp

Letzte 12 Monate: Auswertung über Bestandsimmobilien mit einem Letztangebot zwischen 28.02.2023 und 28.02.2024

Typ	Anzahl	Median Wfl.	Median Preis	Median m ² -Preis	Veränd.
Einfamilienhaus	15	154 m ²	1.000.000 EUR	6.692 EUR	-26,9 %
GESAMT	19	154 m ²	995.000 EUR	6.461 EUR	-28,0 %

Vergleichszeitraum: Auswertung über Bestandsimmobilien mit einem Letztangebot zwischen 28.02.2022 und 28.02.2023

Typ	Anzahl	Median Wfl.	Median Preis	Median m ² -Preis
Einfamilienhaus	6	160 m ²	1.465.000 EUR	9.156 EUR
GESAMT	7	160 m ²	1.435.000 EUR	8.969 EUR

Vergleichszeitraum: Auswertung über Bestandsimmobilien mit einem Letztangebot zwischen 28.02.2021 und 28.02.2022

Typ	Anzahl	Median Wfl.	Median Preis	Median m ² -Preis	Veränd.
-----	--------	-------------	--------------	------------------------------	---------

Bestandsimmobilien (Häuser) - Gruppierung nach Zimmern

Letzte 12 Monate: Auswertung über Bestandsimmobilien mit einem Letztangebot zwischen 28.02.2023 und 28.02.2024

Kategorie	Anzahl	Median Wfl.	Median Preis	Median m ² -Preis
3 bis 3.5 Zimmer	1	68 m ²	365.000 EUR	5.368 EUR
4 bis 5.5 Zimmer	12	146 m ²	1.045.000 EUR	7.335 EUR
6 bis 8 Zimmer	4	198 m ²	945.000 EUR	4.816 EUR
9 oder mehr Zimmer	2	315 m ²	1.947.000 EUR	5.730 EUR

Preisentwicklung über 10 Jahre

Bestandsimmobilien

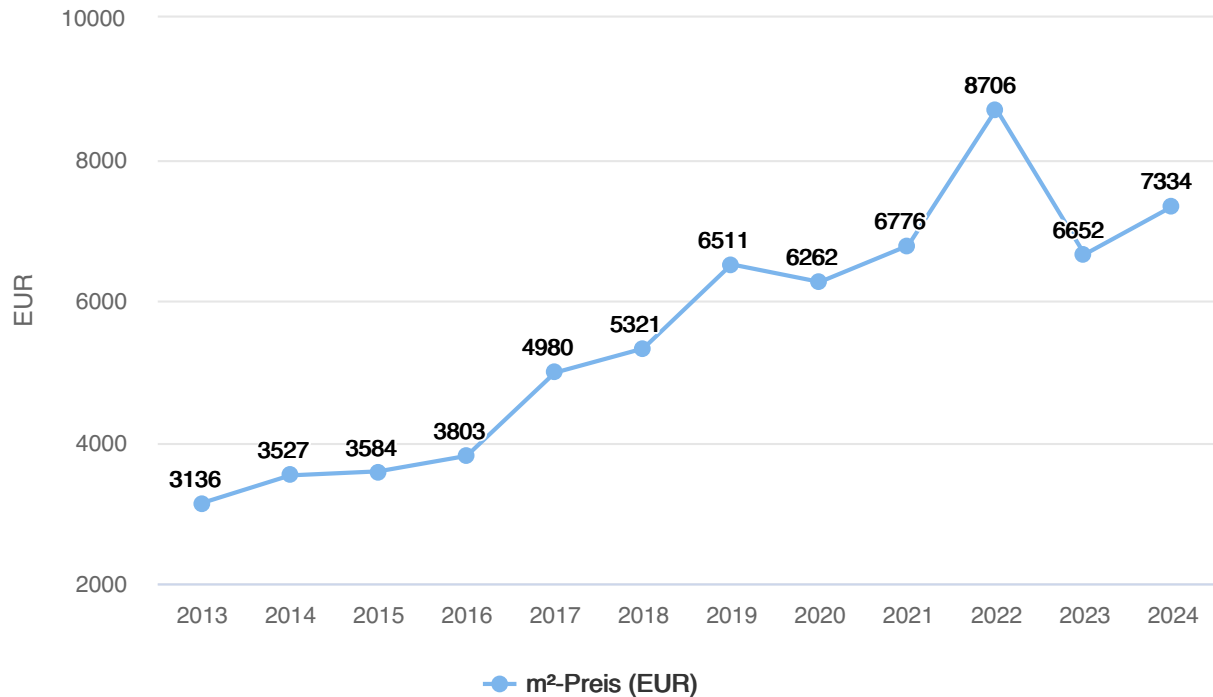

Tabellarische Darstellung

Jahr	Anzahl	Median m ² -Preis	+/- (Vorjahr)	+/- (gesamt)	Arithm. Mittel m ² -Preis	+/- (Vorjahr)	+/- (gesamt)	Ø Tage am Markt
2024	2	7.334 EUR	+ 10,3 %	+ 133,9 %	7.334 EUR	+ 4,0 %	+ 121,0 %	182
2023	20	6.652 EUR	-23,6 %	+ 112,1 %	7.050 EUR	-18,1 %	+ 112,4 %	71
2022	4	8.706 EUR	+ 28,5 %	+ 177,6 %	8.603 EUR	+ 27,0 %	+ 159,2 %	9
2021	2	6.776 EUR	+ 8,2 %	+ 116,1 %	6.776 EUR	-1,8 %	+ 104,2 %	50
2020	11	6.262 EUR	-3,8 %	+ 99,7 %	6.897 EUR	+ 5,2 %	+ 107,8 %	29
2019	17	6.511 EUR	+ 22,4 %	+ 107,6 %	6.559 EUR	+ 9,6 %	+ 97,6 %	37
2018	11	5.321 EUR	+ 6,8 %	+ 69,7 %	5.982 EUR	+ 28,3 %	+ 80,2 %	73
2017	7	4.980 EUR	+ 30,9 %	+ 58,8 %	4.664 EUR	+ 21,2 %	+ 40,5 %	83
2016	10	3.803 EUR	+ 6,1 %	+ 21,3 %	3.849 EUR	+ 8,2 %	+ 16,0 %	57
2015	25	3.584 EUR	+ 1,6 %	+ 14,3 %	3.557 EUR	0,0 %	+ 7,2 %	76
2014	42	3.527 EUR	+ 12,5 %	+ 12,5 %	3.557 EUR	+ 7,2 %	+ 7,2 %	67
2013	37	3.136 EUR			3.319 EUR			61

Preisverteilung Quadratmeter- und Kaufpreise

Aufsteigend nach Quadratmeterpreis

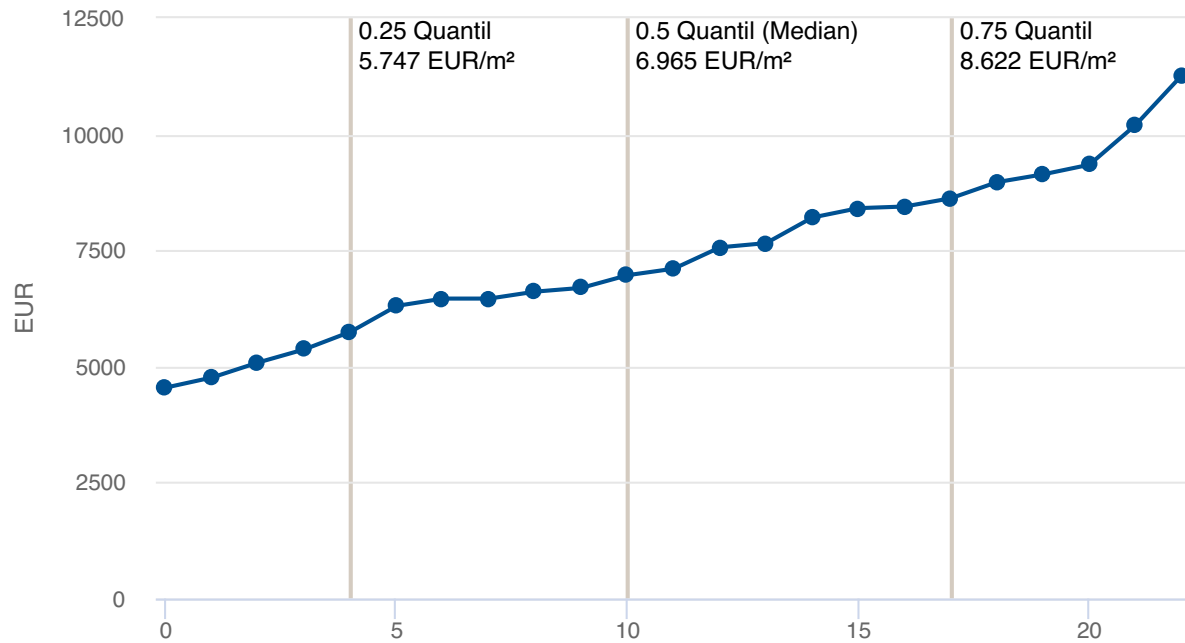

Aufsteigend nach Kaufpreis

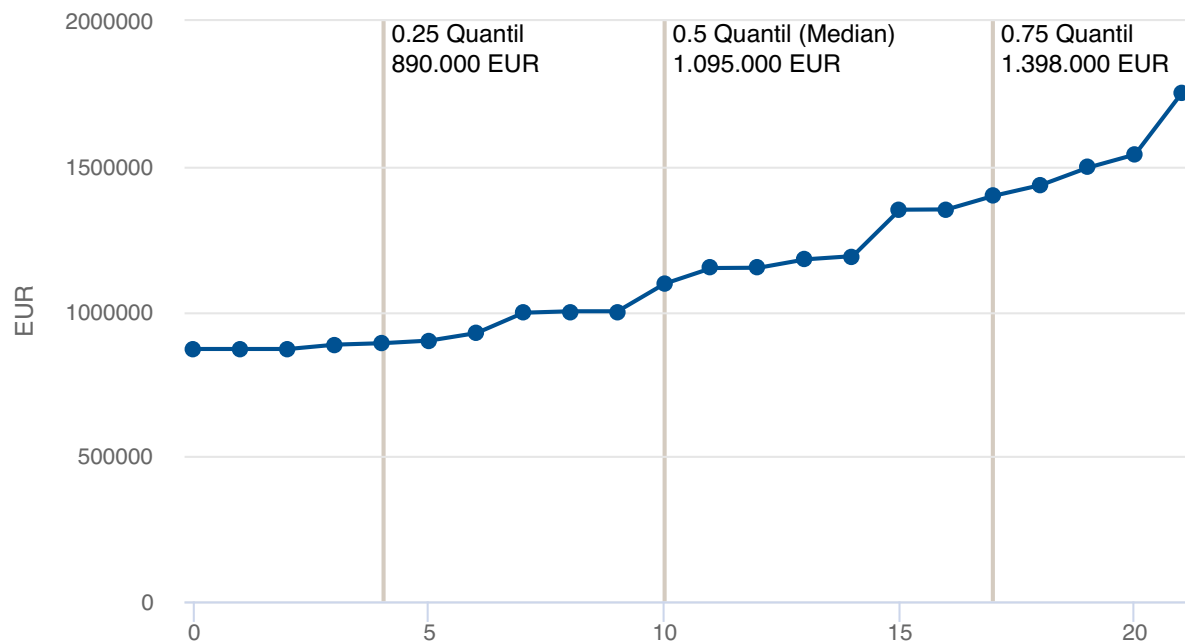

Verteilungsdiagramme

Verteilung nach Zimmerzahl

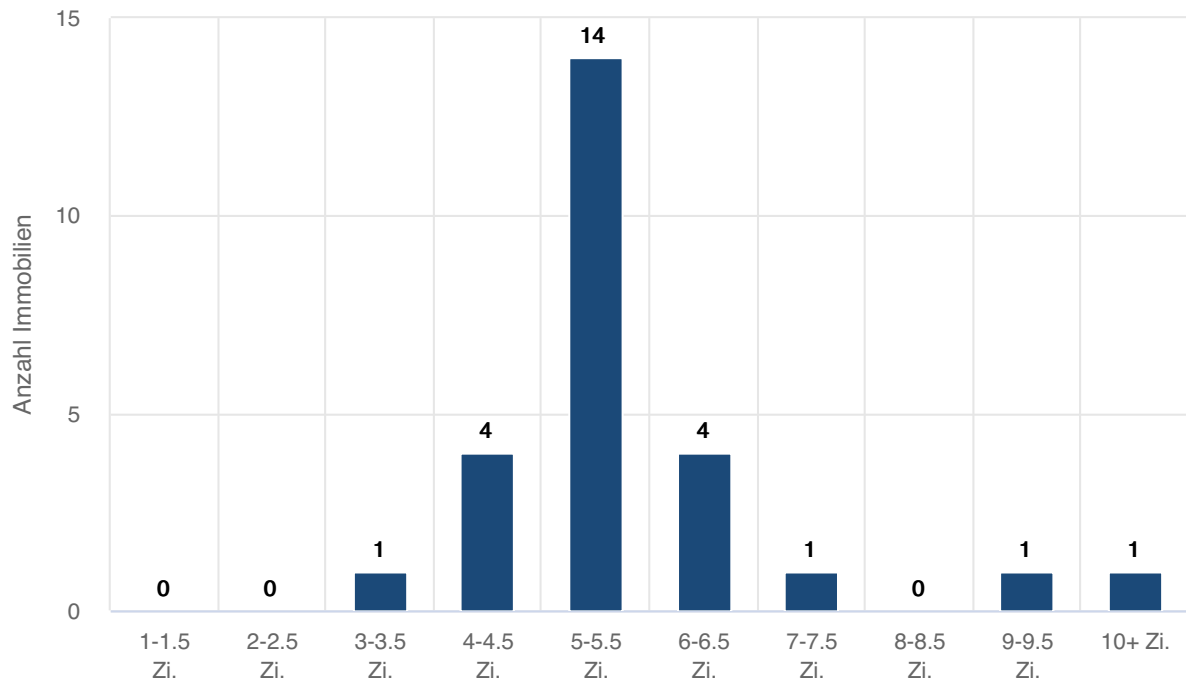

Verteilung nach Wohnfläche

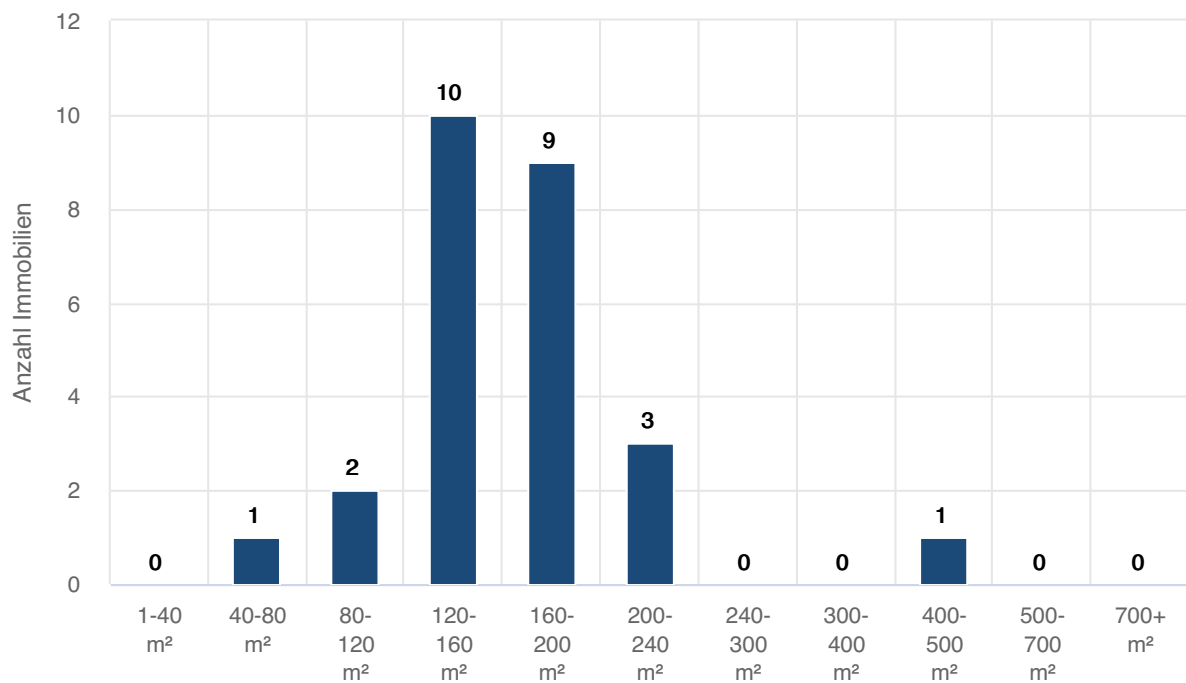

Landkreis Miesbach | Warngau

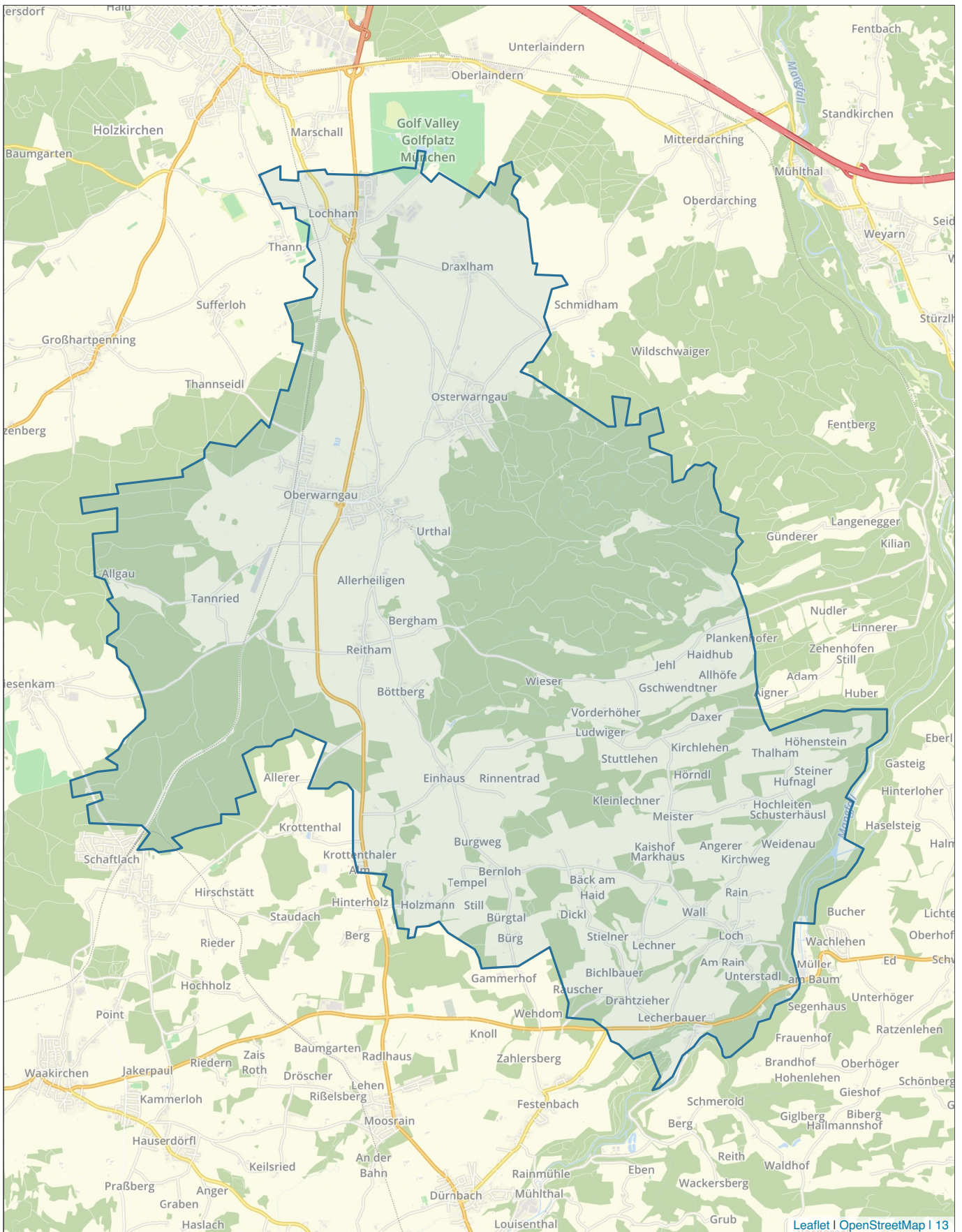

Tabellarische Auswertungen

Bestandsimmobilien (Häuser) - Nach Objekttyp

Letzte 12 Monate: Auswertung über Bestandsimmobilien mit einem Letztangebot zwischen 28.02.2023 und 28.02.2024

Typ	Anzahl	Median Wfl.	Median Preis	Median m ² -Preis	Veränd.
Doppelhaushälfte	6	130 m ²	1.014.500 EUR	7.558 EUR	-0,9 %
GESAMT	11	151 m ²	1.099.000 EUR	6.714 EUR	-12,1 %

Vergleichszeitraum: Auswertung über Bestandsimmobilien mit einem Letztangebot zwischen 28.02.2022 und 28.02.2023

Typ	Anzahl	Median Wfl.	Median Preis	Median m ² -Preis
Einfamilienhaus	7	228 m ²	1.849.000 EUR	7.675 EUR
Doppelhaushälfte	7	140 m ²	1.070.000 EUR	7.627 EUR
GESAMT	14	228 m ²	1.695.000 EUR	7.635 EUR

Vergleichszeitraum: Auswertung über Bestandsimmobilien mit einem Letztangebot zwischen 28.02.2021 und 28.02.2022

Typ	Anzahl	Median Wfl.	Median Preis	Median m ² -Preis	Veränd.
-----	--------	-------------	--------------	------------------------------	---------

Bestandsimmobilien (Häuser) - Gruppierung nach Zimmern

Letzte 12 Monate: Auswertung über Bestandsimmobilien mit einem Letztangebot zwischen 28.02.2023 und 28.02.2024

Kategorie	Anzahl	Median Wfl.	Median Preis	Median m ² -Preis
3 bis 3.5 Zimmer	1	140 m ²	790.000 EUR	5.643 EUR
4 bis 5.5 Zimmer	7	140 m ²	930.000 EUR	7.430 EUR
6 bis 8 Zimmer	1	445 m ²	2.800.000 EUR	6.292 EUR
9 oder mehr Zimmer	2	480 m ²	3.725.000 EUR	7.480 EUR

Quadratmeterpreise Spanne (auf Stadt-/Gemeinde-Ebene)

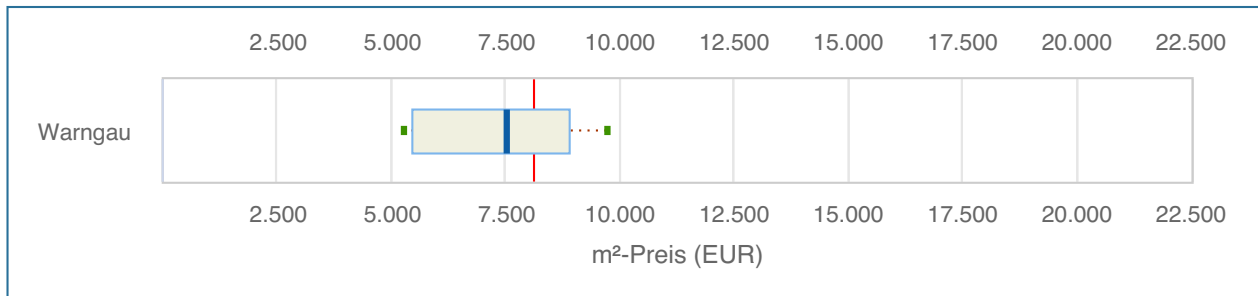

Dieses Diagramm veranschaulicht die Quadratmeterpreis-Verteilung der Gemeinde/der Stadt in einem Angebotszeitraum von zwei Jahren, also 28.02.2022 bis 28.02.2024. Als Vergleichswert ist der Median des Quadratmeterpreises für den gesamten Landkreis mit eingezeichnet (s. rote Linie im Chart). Er beträgt 8.140 EUR/m².

Die Verteilung wird durch fünf Lageparameter dargestellt - Minimum, 0.1-Quantil, Median, 0.9-Quantil und Maximum. Der Kasten umfasst folglich den Quadratmeterpreis von 80 Prozent der Immobilien.

Tabellarische Übersicht

	Anzahl	Min m²-Preis	0.1 Quantil m²-Preis	Median m²-Preis	Ø m²-Preis	0.9 Quantil m²-Preis	Max m²-Preis
Warngau	25	5.238 EUR	5.432 EUR	7.536 EUR	7.368 EUR	8.908 EUR	9.722 EUR

Quadratmeterpreise Spanne (auf Stadtteil-/Ort-Ebene)

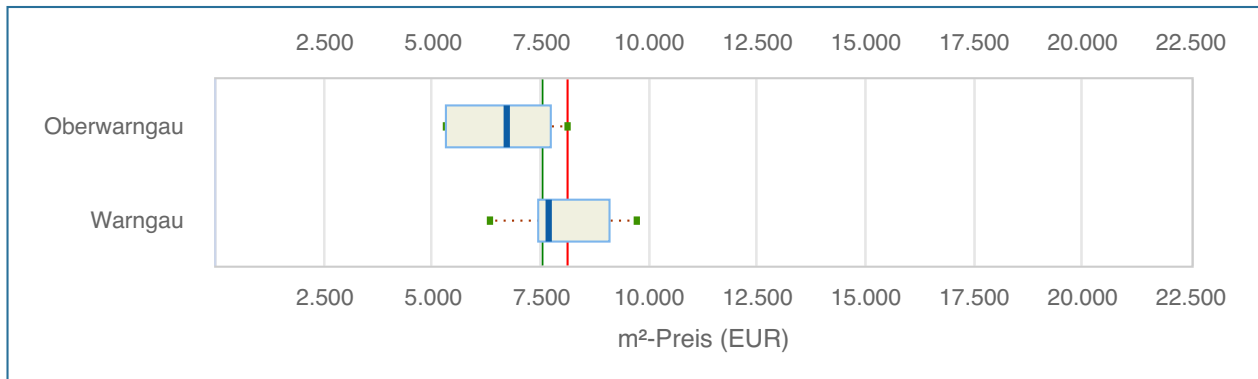

Dieses Diagramm veranschaulicht die Quadratmeterpreis-Verteilung der Orte/Stadtteile in einem Angebotszeitraum von zwei Jahren, also 28.02.2022 bis 28.02.2024. Zur preislichen Einordnung sind zwei Vergleichswerte mit eingezeichnet. Zum einen der Median des Quadratmeterpreises für den gesamten Landkreis, 8.140 EUR/m² (s. rote Linie im Chart), sowie der Median der Stadt/der Gemeinde, 7.536 EUR/m² (s. grüne Linie im Chart).

Die Verteilung wird durch fünf Lageparameter dargestellt - Minimum, 0.1-Quantil, Median, 0.9-Quantil und Maximum. Der Kasten umfasst folglich den Quadratmeterpreis von 80 Prozent der Immobilien.

Hinweis: Dargestellt werden nur Lagen mit mindestens 10 Objekten im o.g. Zeitraum. In die Berechnung von 7.536 EUR/m² fließen hingegen alle Lagen mit ein.

Tabellarische Übersicht

Stadtteil/Ort	Anzahl	Min m ² -Preis	0.1 Quantil m ² -Preis	Median m ² -Preis	Ø m ² -Preis	0.9 Quantil m ² -Preis	Max m ² -Preis
Oberwargau	10	5.291 EUR	5.291 EUR	6.707 EUR	6.660 EUR	7.718 EUR	8.110 EUR
Wargau	13	6.296 EUR	7.408 EUR	7.686 EUR	7.960 EUR	9.052 EUR	9.722 EUR

Quadratmeterpreise Spanne (auf PLZ-Ebene)

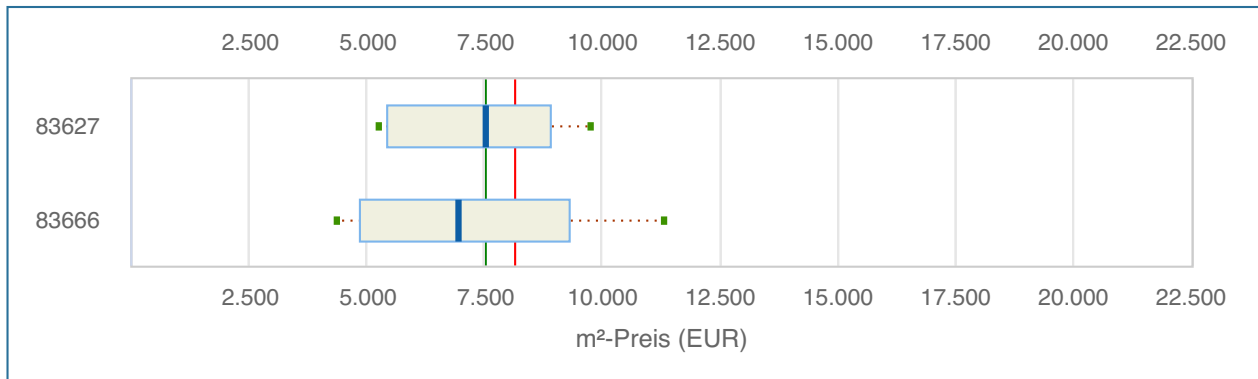

Dieses Diagramm veranschaulicht die Quadratmeterpreis-Verteilung der Orte/Stadteile auf Postleitzahlen-Ebene in einem Angebotszeitraum von zwei Jahren, also 28.02.2022 bis 28.02.2024. Als Vergleichswert ist der Median des Quadratmeterpreises für den gesamten Landkreis mit eingezeichnet (s. rote Linie im Chart). Er beträgt 8.140 EUR/m².

Die Verteilung wird durch fünf Lageparameter dargestellt - Minimum, 0.1-Quantil, Median, 0.9-Quantil und Maximum. Der Kasten umfasst folglich den Quadratmeterpreis von 80 Prozent der Immobilien.

Hinweis: Betrachtet werden nur Postleitzahlen mit mindestens 10 Objekten.

Tabellarische Übersicht

	Anzahl	Min m²-Preis	0.1 Quantil m²-Preis	Median m²-Preis	Ø m²-Preis	0.9 Quantil m²-Preis	Max m²-Preis
83627	25	5.238 EUR	5.432 EUR	7.536 EUR	7.368 EUR	8.908 EUR	9.722 EUR
83666	33	4.348 EUR	4.827 EUR	6.965 EUR	7.252 EUR	9.302 EUR	11.308 EUR

Preisentwicklung über 10 Jahre

Bestandsimmobilien

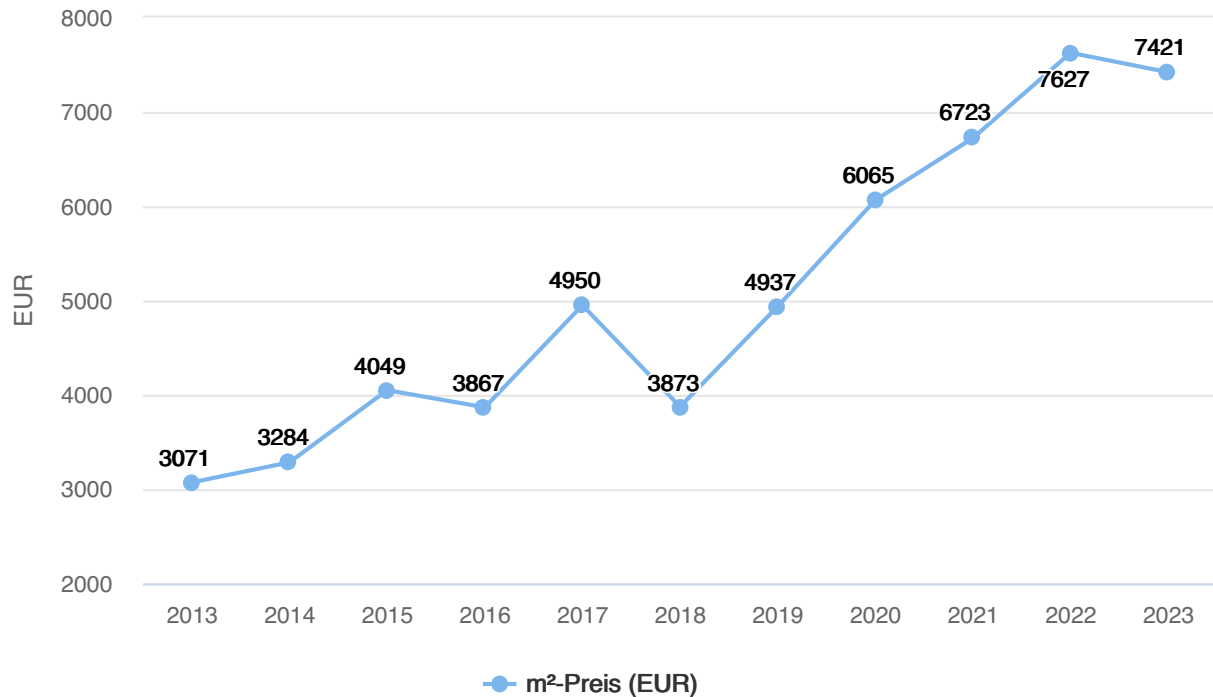

Tabellarische Darstellung

Jahr	Anzahl	Median m²-Preis	+/- (Vorjahr)	+/- (gesamt)	Arithm. Mittel m²-Preis	+/- (Vorjahr)	+/- (gesamt)	Ø Tage am Markt
2023	14	7.421 EUR	-2,7 %	+ 141,6 %	7.256 EUR	-3,4 %	+ 146,5 %	101
2022	11	7.627 EUR	+ 13,4 %	+ 148,4 %	7.510 EUR	+ 22,8 %	+ 155,1 %	42
2021	5	6.723 EUR	+ 10,8 %	+ 118,9 %	6.115 EUR	-0,3 %	+ 107,7 %	90
2020	10	6.065 EUR	+ 22,8 %	+ 97,5 %	6.134 EUR	+ 9,7 %	+ 108,4 %	31
2019	8	4.937 EUR	+ 27,5 %	+ 60,8 %	5.591 EUR	+ 35,0 %	+ 89,9 %	48
2018	6	3.873 EUR	-21,8 %	+ 26,1 %	4.140 EUR	-14,8 %	+ 40,6 %	117
2017	7	4.950 EUR	+ 28,0 %	+ 61,2 %	4.862 EUR	+ 20,5 %	+ 65,1 %	70
2016	7	3.867 EUR	-4,5 %	+ 25,9 %	4.034 EUR	+ 8,8 %	+ 37,0 %	96
2015	4	4.049 EUR	+ 23,3 %	+ 31,8 %	3.709 EUR	+ 10,4 %	+ 26,0 %	80
2014	11	3.284 EUR	+ 6,9 %	+ 6,9 %	3.360 EUR	+ 14,1 %	+ 14,1 %	111
2013	10	3.071 EUR			2.944 EUR			85

Preisverteilung Quadratmeter- und Kaufpreise

Aufsteigend nach Quadratmeterpreis

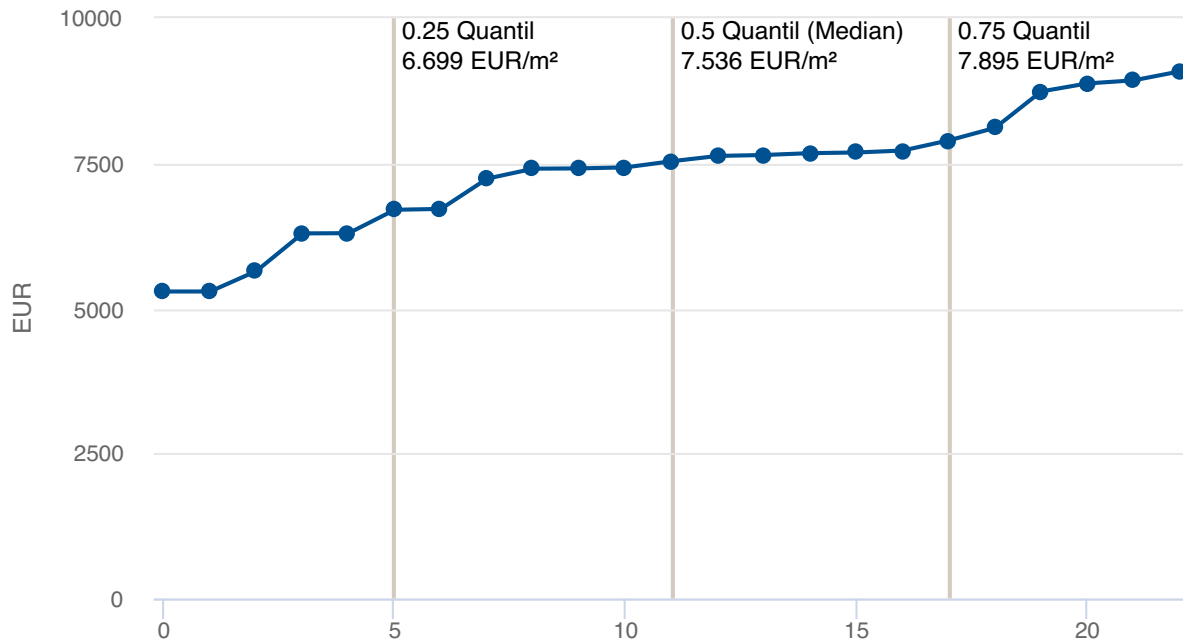

Dieser Chart stellt die **m²-Preise** der Immobilien mit Letztangebot 28.02.2022 bis 28.02.2024 aufsteigend sortiert in einer Reihe dar. Durch Einzeichnen der Quartile bilden sich vier Intervalle, jeweils mit 25% der Immobilien. Diese Darstellung ist quasi ein seitlich betrachtetes Balkendiagramm - nur mit variablen Intervallen und mit Informationen zur Verteilung **im Inneren** des Balkens.

Aufsteigend nach Kaufpreis

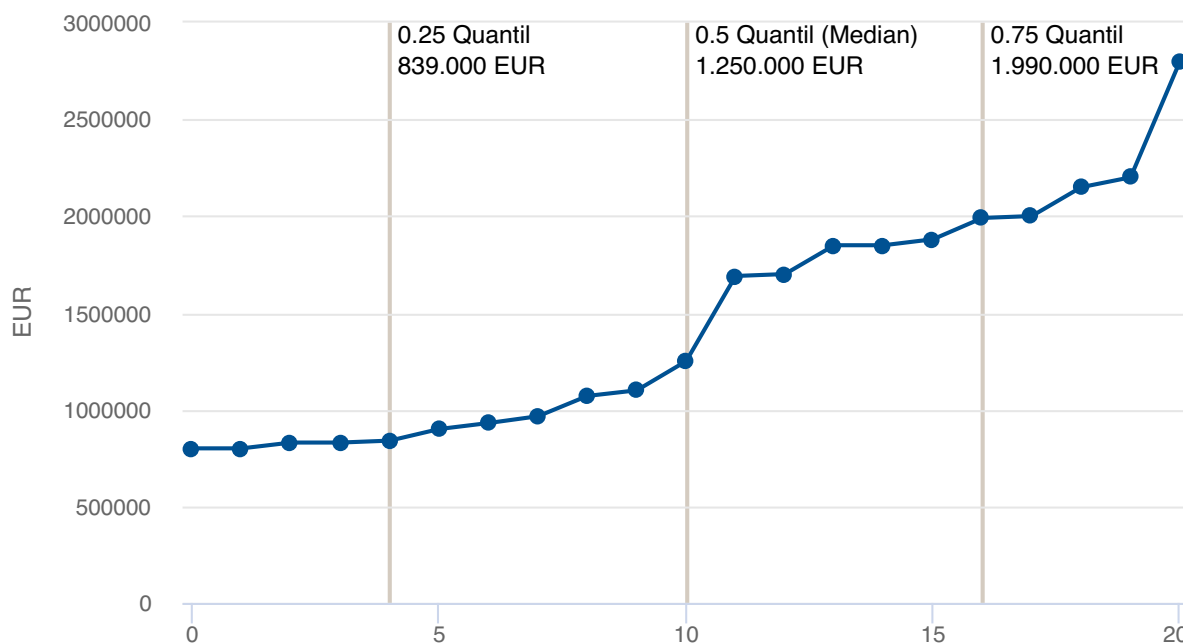

In diesem Chart sind die **Kaufpreise** der Immobilien mit Letztangebot 28.02.2022 bis 28.02.2024 aufsteigend sortiert dargestellt.

Verteilungsdiagramme

Verteilung nach Zimmerzahl

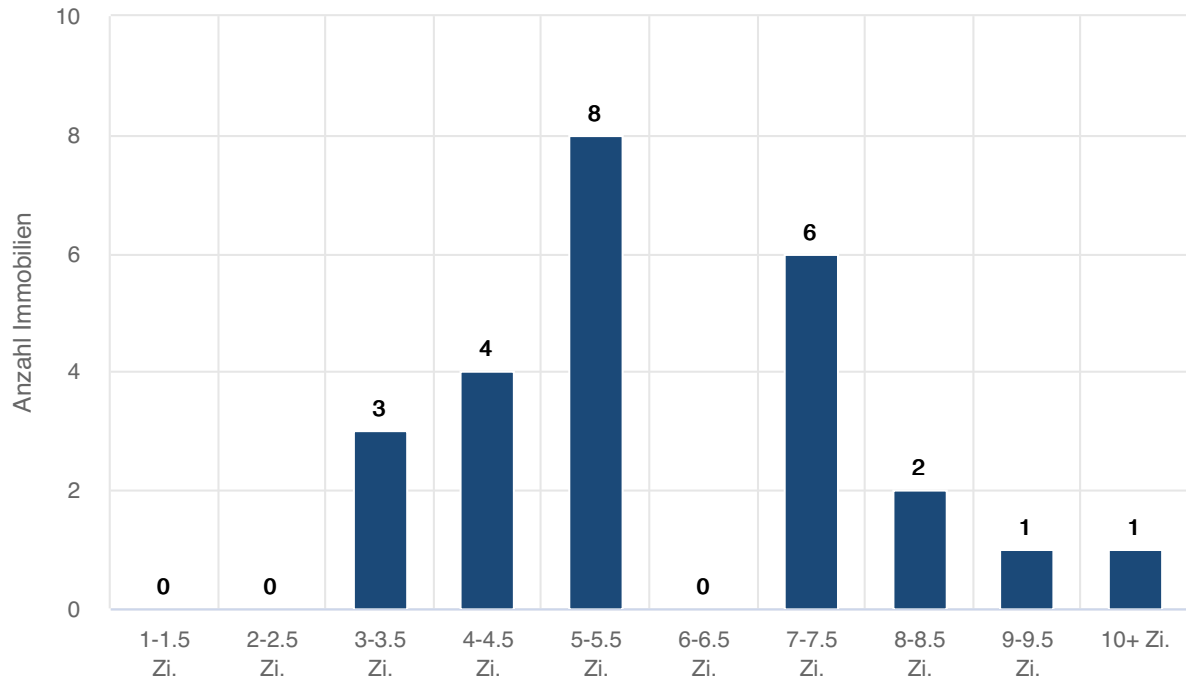

Verteilung nach Wohnfläche

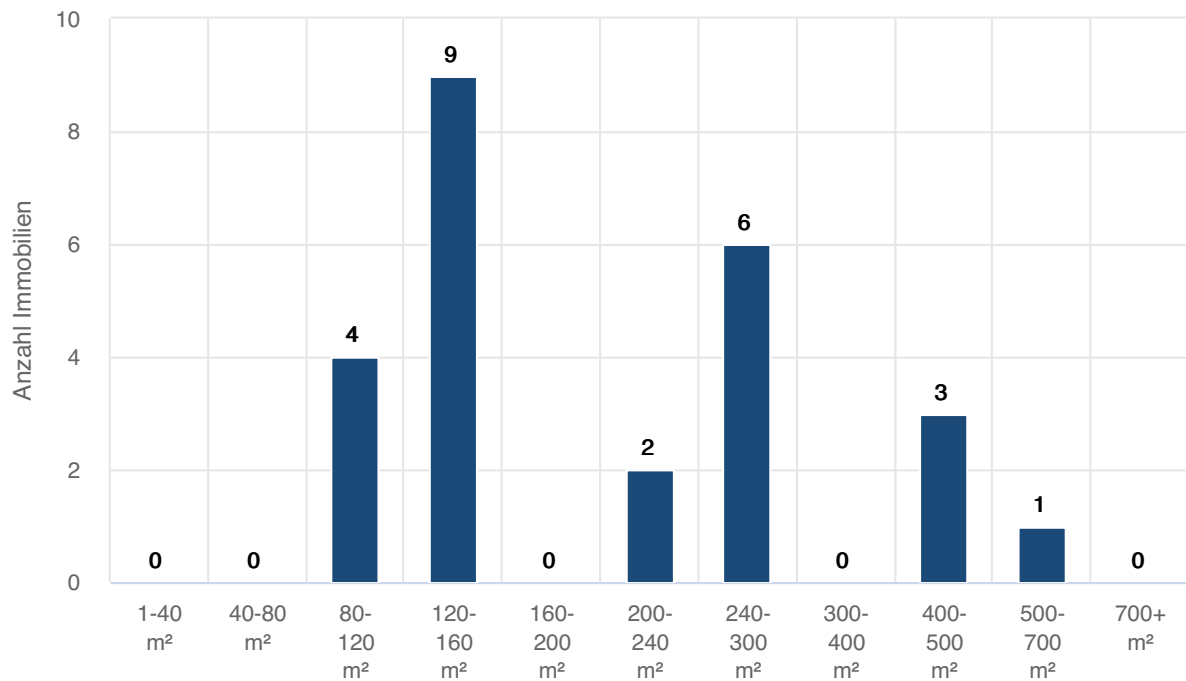

Landkreis Miesbach | Weyarn

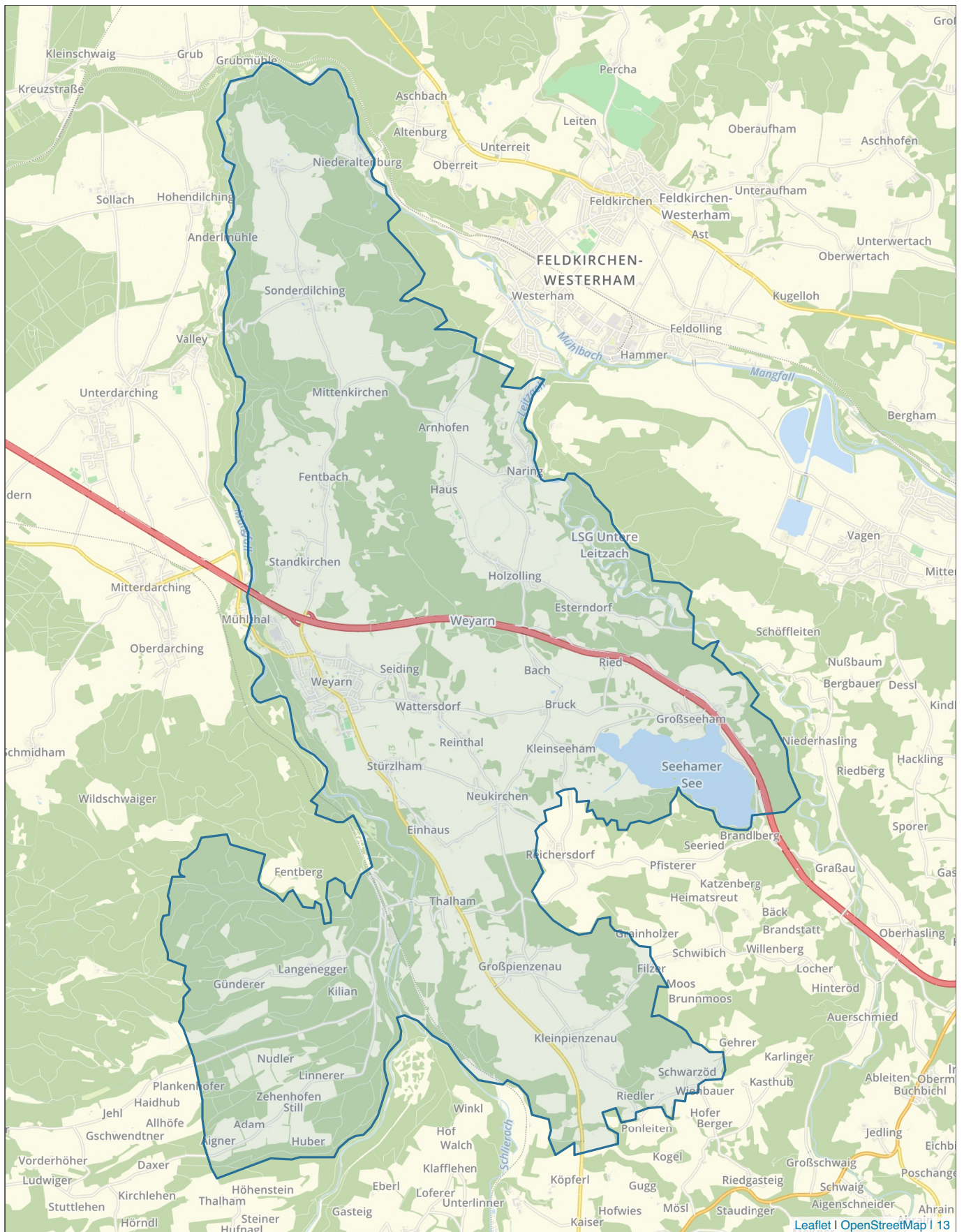

Tabellarische Auswertungen

Bestandsimmobilien (Häuser) - Nach Objekttyp

Letzte 12 Monate: Auswertung über Bestandsimmobilien mit einem Letztangebot zwischen 28.02.2023 und 28.02.2024

Typ	Anzahl	Median Wfl.	Median Preis	Median m ² -Preis	Veränd.
Einfamilienhaus	8	202 m ²	1.620.000 EUR	8.135 EUR	
GESAMT	15	186 m²	1.385.000 EUR	7.650 EUR	-11,6 %

Vergleichszeitraum: Auswertung über Bestandsimmobilien mit einem Letztangebot zwischen 28.02.2022 und 28.02.2023

Typ	Anzahl	Median Wfl.	Median Preis	Median m ² -Preis
GESAMT	10	176 m²	1.344.000 EUR	8.654 EUR

Vergleichszeitraum: Auswertung über Bestandsimmobilien mit einem Letztangebot zwischen 28.02.2021 und 28.02.2022

Typ	Anzahl	Median Wfl.	Median Preis	Median m ² -Preis	Veränd.
-----	--------	-------------	--------------	------------------------------	---------

Bestandsimmobilien (Häuser) - Gruppierung nach Zimmern

Letzte 12 Monate: Auswertung über Bestandsimmobilien mit einem Letztangebot zwischen 28.02.2023 und 28.02.2024

Kategorie	Anzahl	Median Wfl.	Median Preis	Median m ² -Preis
3 bis 3.5 Zimmer	2	64 m ²	459.000 EUR	7.151 EUR
4 bis 5.5 Zimmer	3	298 m ²	2.000.000 EUR	7.044 EUR
6 bis 8 Zimmer	8	190 m ²	1.340.000 EUR	7.648 EUR
9 oder mehr Zimmer	1	527 m ²	4.943.000 EUR	9.380 EUR

Quadratmeterpreise Spanne (auf Stadt-/Gemeinde-Ebene)

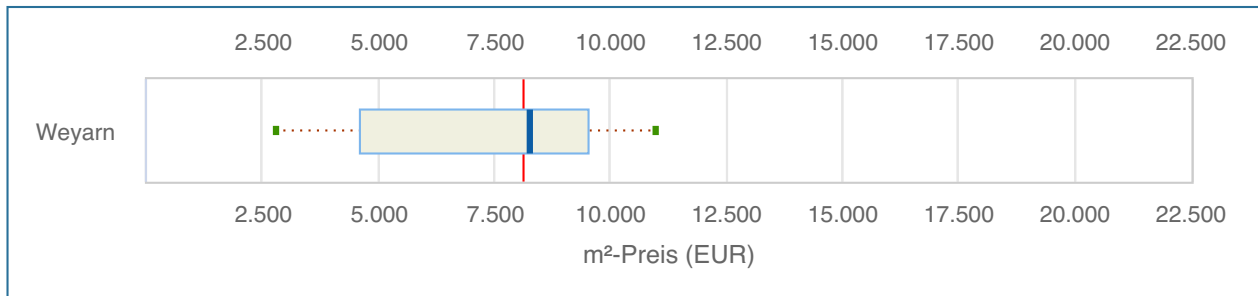

Dieses Diagramm veranschaulicht die Quadratmeterpreis-Verteilung der Gemeinde/der Stadt in einem Angebotszeitraum von zwei Jahren, also 28.02.2022 bis 28.02.2024. Als Vergleichswert ist der Median des Quadratmeterpreises für den gesamten Landkreis mit eingezeichnet (s. rote Linie im Chart). Er beträgt 8.140 EUR/m².

Die Verteilung wird durch fünf Lageparameter dargestellt - Minimum, 0.1-Quantil, Median, 0.9-Quantil und Maximum. Der Kasten umfasst folglich den Quadratmeterpreis von 80 Prozent der Immobilien.

Tabellarische Übersicht

	Anzahl	Min m²-Preis	0.1 Quantil m²-Preis	Median m²-Preis	Ø m²-Preis	0.9 Quantil m²-Preis	Max m²-Preis
Weyarn	25	2.762 EUR	4.570 EUR	8.269 EUR	7.695 EUR	9.509 EUR	10.975 EUR

Quadratmeterpreise Spanne (auf Stadtteil-/Ort-Ebene)

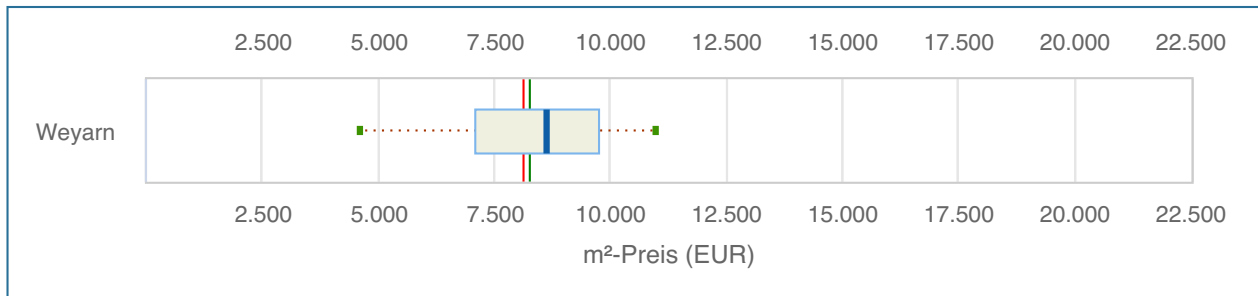

Dieses Diagramm veranschaulicht die Quadratmeterpreis-Verteilung der Orte/Stadtteile in einem Angebotszeitraum von zwei Jahren, also 28.02.2022 bis 28.02.2024. Zur preislichen Einordnung sind zwei Vergleichswerte mit eingezeichnet. Zum einen der Median des Quadratmeterpreises für den gesamten Landkreis, 8.140 EUR/m² (s. rote Linie im Chart), sowie der Median der Stadt/der Gemeinde, 8.269 EUR/m² (s. grüne Linie im Chart).

Die Verteilung wird durch fünf Lageparameter dargestellt - Minimum, 0.1-Quantil, Median, 0.9-Quantil und Maximum. Der Kasten umfasst folglich den Quadratmeterpreis von 80 Prozent der Immobilien.

Hinweis: Dargestellt werden nur Lagen mit mindestens 10 Objekten im o.g. Zeitraum. In die Berechnung von 8.269 EUR/m² fließen hingegen alle Lagen mit ein.

Tabellarische Übersicht

Stadtteil/Ort	Anzahl	Min m ² -Preis	0.1 Quantil m ² -Preis	Median m ² -Preis	Ø m ² -Preis	0.9 Quantil m ² -Preis	Max m ² -Preis
Weyarn	17	4.570 EUR	7.057 EUR	8.614 EUR	8.433 EUR	9.755 EUR	10.975 EUR

Quadratmeterpreise Spanne (auf PLZ-Ebene)

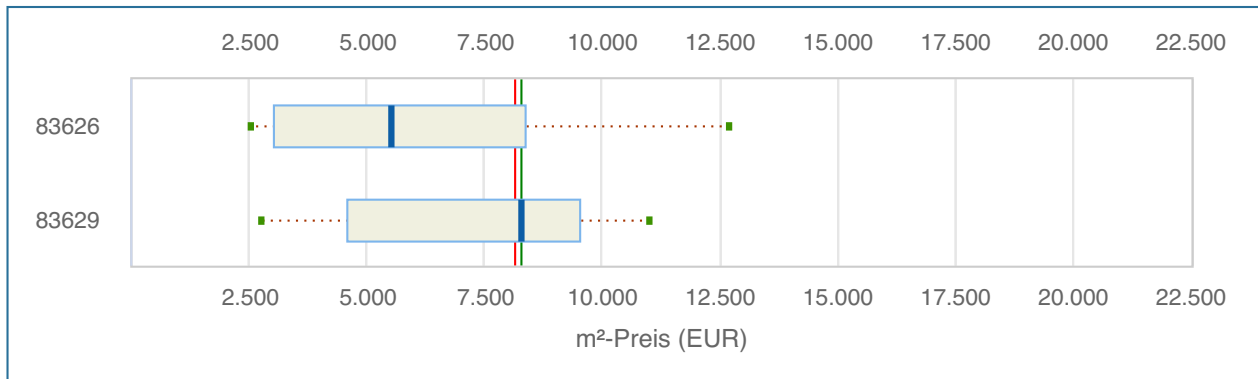

Dieses Diagramm veranschaulicht die Quadratmeterpreis-Verteilung der Orte/Stadteile auf Postleitzahlen-Ebene in einem Angebotszeitraum von zwei Jahren, also 28.02.2022 bis 28.02.2024. Als Vergleichswert ist der Median des Quadratmeterpreises für den gesamten Landkreis mit eingezeichnet (s. rote Linie im Chart). Er beträgt 8.140 EUR/m².

Die Verteilung wird durch fünf Lageparameter dargestellt - Minimum, 0.1-Quantil, Median, 0.9-Quantil und Maximum. Der Kasten umfasst folglich den Quadratmeterpreis von 80 Prozent der Immobilien.

Hinweis: Betrachtet werden nur Postleitzahlen mit mindestens 10 Objekten.

Tabellarische Übersicht

	Anzahl	Min m²-Preis	0.1 Quantil m²-Preis	Median m²-Preis	Ø m²-Preis	0.9 Quantil m²-Preis	Max m²-Preis
83626	38	2.535 EUR	3.012 EUR	5.511 EUR	5.654 EUR	8.370 EUR	12.692 EUR
83629	25	2.762 EUR	4.570 EUR	8.269 EUR	7.695 EUR	9.509 EUR	10.975 EUR

Preisentwicklung über 10 Jahre

Bestandsimmobilien

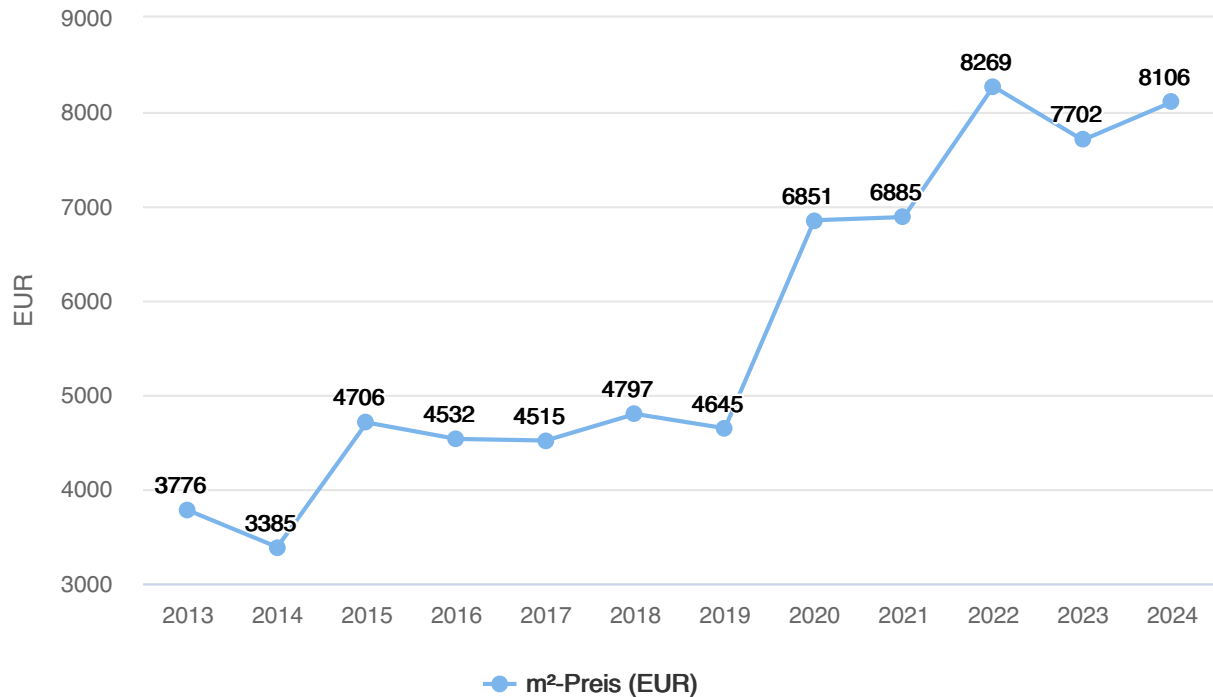

Tabellarische Darstellung

Jahr	Anzahl	Median m²-Preis	+/- (Vorjahr)	+/- (gesamt)	Arithm. Mittel m²-Preis	+/- (Vorjahr)	+/- (gesamt)	Ø Tage am Markt
2024	2	8.106 EUR	+ 5,2 %	+ 114,7 %	8.106 EUR	+ 8,8 %	+ 119,8 %	102
2023	16	7.702 EUR	-6,9 %	+ 104,0 %	7.452 EUR	-7,6 %	+ 102,1 %	128
2022	9	8.269 EUR	+ 20,1 %	+ 119,0 %	8.065 EUR	+ 15,1 %	+ 118,7 %	75
2021	3	6.885 EUR	+ 0,5 %	+ 82,3 %	7.006 EUR	-5,2 %	+ 90,0 %	7
2020	7	6.851 EUR	+ 47,5 %	+ 81,4 %	7.387 EUR	+ 48,9 %	+ 100,3 %	57
2019	8	4.645 EUR	-3,2 %	+ 23,0 %	4.960 EUR	+ 3,1 %	+ 34,5 %	158
2018	13	4.797 EUR	+ 6,2 %	+ 27,0 %	4.811 EUR	+ 10,4 %	+ 30,5 %	132
2017	15	4.515 EUR	-0,4 %	+ 19,6 %	4.359 EUR	-0,8 %	+ 18,2 %	153
2016	12	4.532 EUR	-3,7 %	+ 20,0 %	4.393 EUR	-2,9 %	+ 19,1 %	170
2015	25	4.706 EUR	+ 39,0 %	+ 24,6 %	4.524 EUR	+ 25,9 %	+ 22,7 %	82
2014	21	3.385 EUR	-10,4 %	-10,4 %	3.594 EUR	-2,5 %	-2,5 %	126
2013	21	3.776 EUR			3.688 EUR			70

Preisverteilung Quadratmeter- und Kaufpreise

Aufsteigend nach Quadratmeterpreis

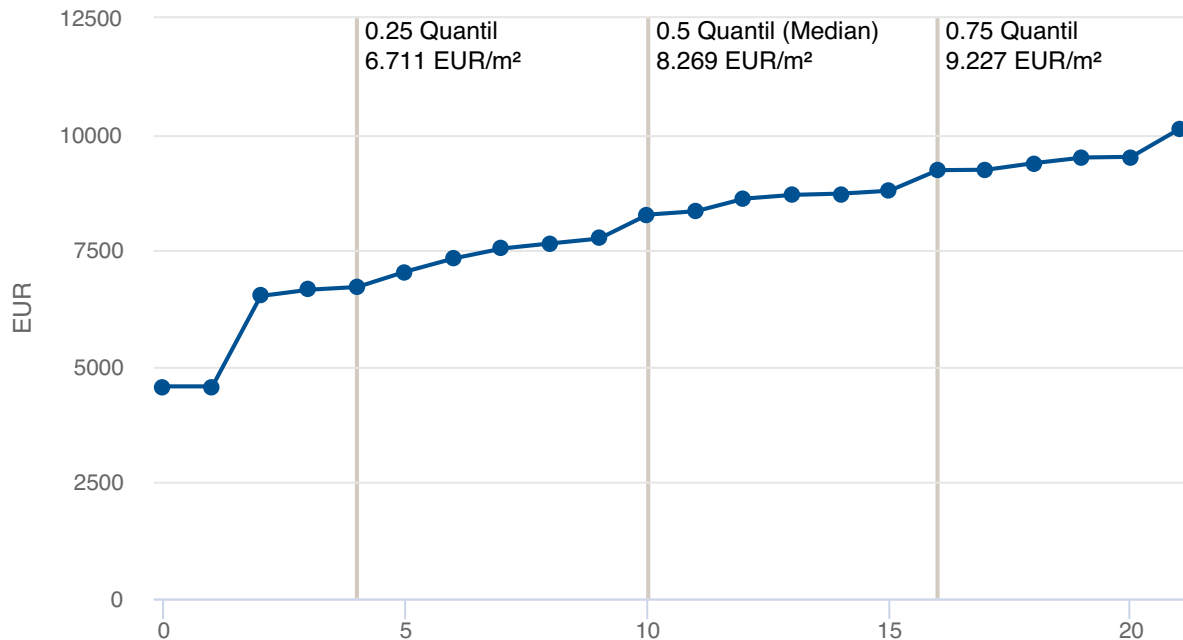

Dieser Chart stellt die **m²-Preise** der Immobilien mit Letztangebot 28.02.2022 bis 28.02.2024 aufsteigend sortiert in einer Reihe dar. Durch Einzeichnen der Quartile bilden sich vier Intervalle, jeweils mit 25% der Immobilien. Diese Darstellung ist quasi ein seitlich betrachtetes Balkendiagramm - nur mit variablen Intervallen und mit Informationen zur Verteilung im Inneren des Balkens.

Aufsteigend nach Kaufpreis

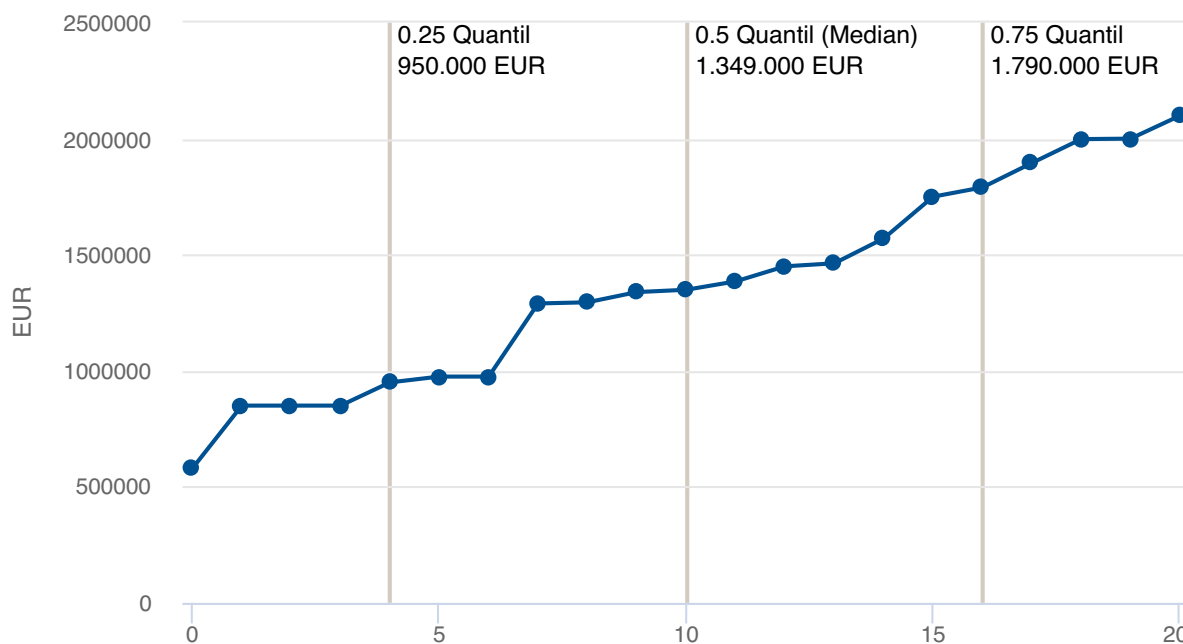

In diesem Chart sind die **Kaufpreise** der Immobilien mit Letztangebot 28.02.2022 bis 28.02.2024 aufsteigend sortiert dargestellt.

Verteilungsdiagramme

Verteilung nach Zimmerzahl

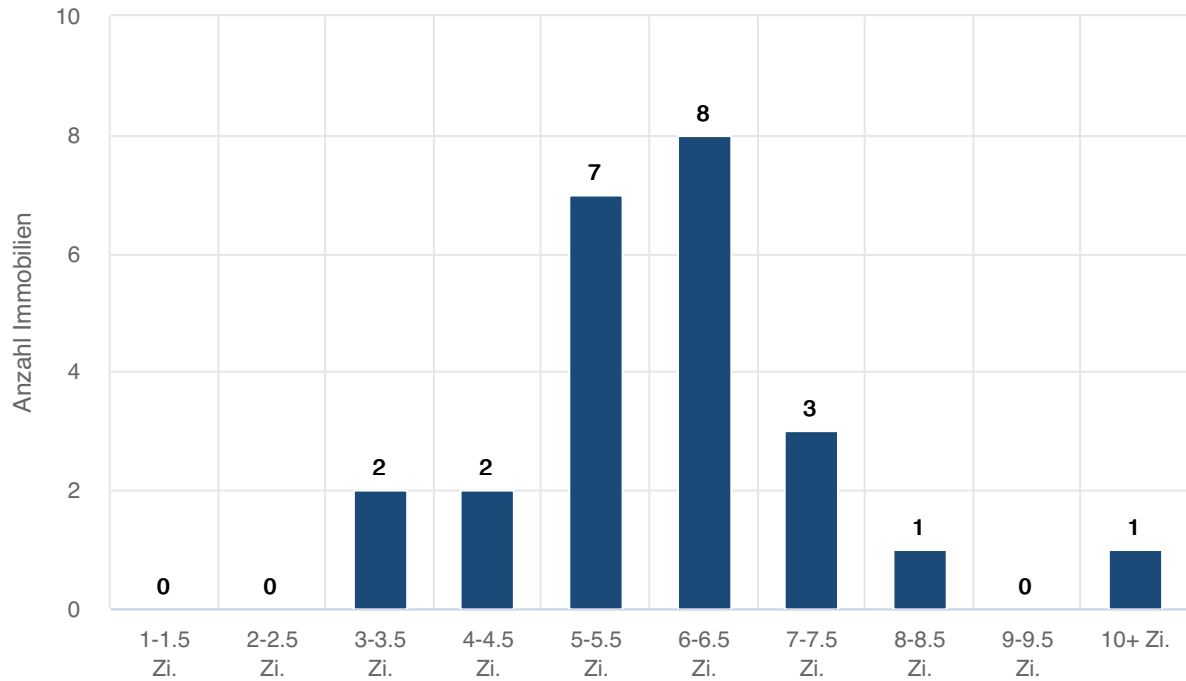

Verteilung nach Wohnfläche

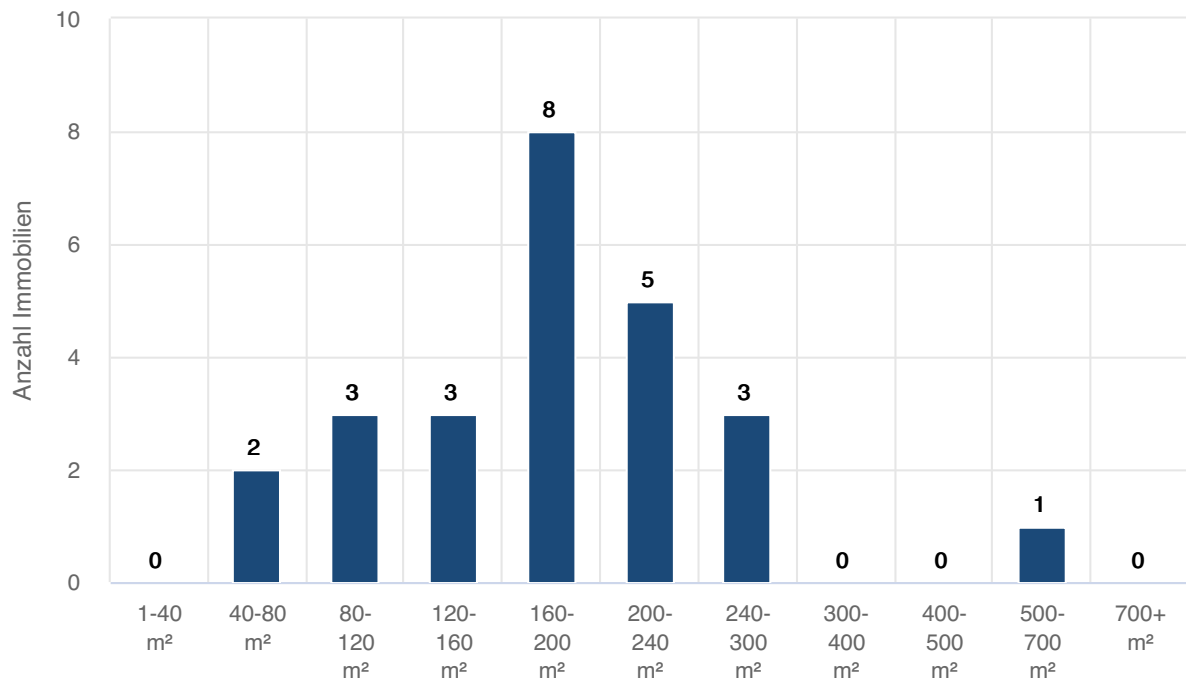

Landkreis Miesbach | Weyarn | Weyarn

Tabellarische Auswertungen

Bestandsimmobilien (Häuser) - Nach Objekttyp

Letzte 12 Monate: Auswertung über Bestandsimmobilien mit einem Letztangebot zwischen 28.02.2023 und 28.02.2024

Typ	Anzahl	Median Wfl.	Median Preis	Median m ² -Preis	Veränd.
GESAMT	11	167 m ²	1.385.000 EUR	8.343 EUR	-3,6 %

Vergleichszeitraum: Auswertung über Bestandsimmobilien mit einem Letztangebot zwischen 28.02.2022 und 28.02.2023

Typ	Anzahl	Median Wfl.	Median Preis	Median m ² -Preis
GESAMT	6	164 m ²	1.544.500 EUR	8.654 EUR

Vergleichszeitraum: Auswertung über Bestandsimmobilien mit einem Letztangebot zwischen 28.02.2021 und 28.02.2022

Typ	Anzahl	Median Wfl.	Median Preis	Median m ² -Preis	Veränd.
-----	--------	-------------	--------------	------------------------------	---------

Bestandsimmobilien (Häuser) - Gruppierung nach Zimmern

Letzte 12 Monate: Auswertung über Bestandsimmobilien mit einem Letztangebot zwischen 28.02.2023 und 28.02.2024

Kategorie	Anzahl	Median Wfl.	Median Preis	Median m ² -Preis
3 bis 3.5 Zimmer	2	64 m ²	459.000 EUR	7.151 EUR
4 bis 5.5 Zimmer	1	100 m ²	950.000 EUR	9.500 EUR
6 bis 8 Zimmer	6	190 m ²	1.424.000 EUR	8.049 EUR
9 oder mehr Zimmer	1	527 m ²	4.943.000 EUR	9.380 EUR

Preisentwicklung über 10 Jahre

Bestandsimmobilien

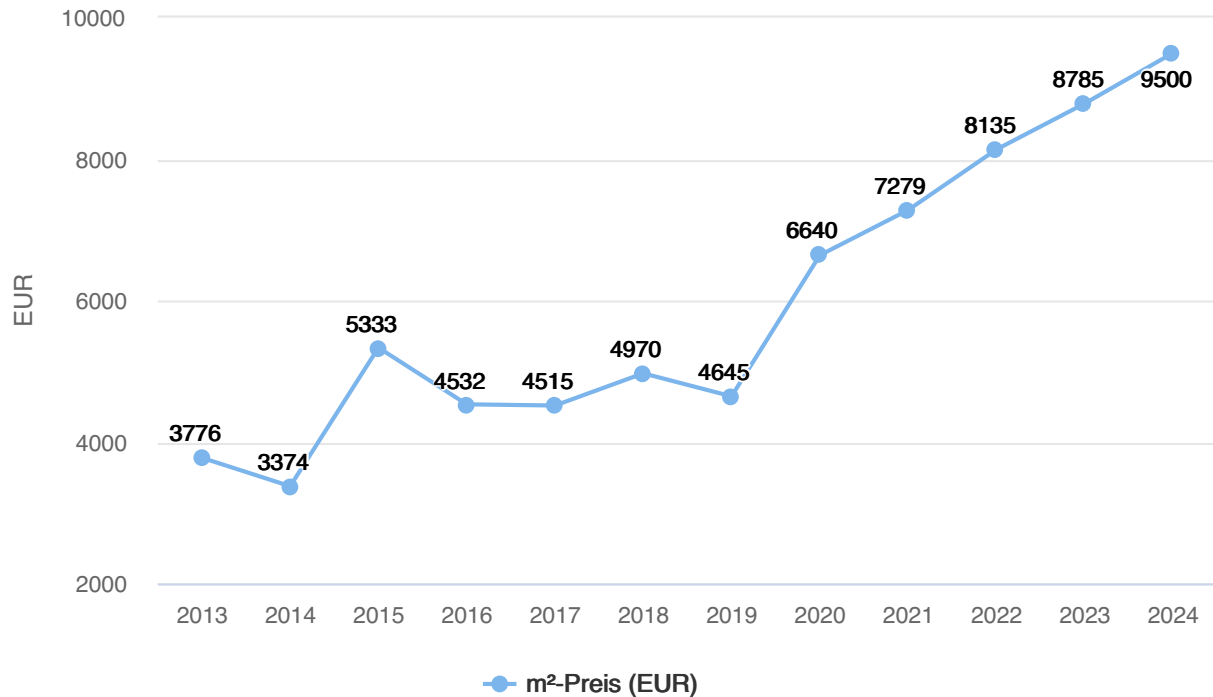

Tabellarische Darstellung

Jahr	Anzahl	Median m²-Preis	+/- (Vorjahr)	+/- (gesamt)	Arithm. Mittel m²-Preis	+/- (Vorjahr)	+/- (gesamt)	Ø Tage am Markt
2024	1	9.500 EUR	+ 8,1 %	+ 151,6 %	9.500 EUR	+ 12,9 %	+ 154,8 %	48
2023	12	8.785 EUR	+ 8,0 %	+ 132,7 %	8.413 EUR	+ 4,0 %	+ 125,7 %	136
2022	6	8.135 EUR	+ 11,8 %	+ 115,4 %	8.093 EUR	+ 11,2 %	+ 117,1 %	53
2021	2	7.279 EUR	+ 9,6 %	+ 92,8 %	7.279 EUR	-0,5 %	+ 95,3 %	7
2020	6	6.640 EUR	+ 42,9 %	+ 75,8 %	7.312 EUR	+ 43,8 %	+ 96,1 %	51
2019	5	4.645 EUR	-6,5 %	+ 23,0 %	5.085 EUR	+ 3,5 %	+ 36,4 %	163
2018	11	4.970 EUR	+ 10,1 %	+ 31,6 %	4.913 EUR	+ 13,1 %	+ 31,8 %	110
2017	13	4.515 EUR	-0,4 %	+ 19,6 %	4.344 EUR	-1,1 %	+ 16,5 %	122
2016	12	4.532 EUR	-15,0 %	+ 20,0 %	4.393 EUR	-8,8 %	+ 17,8 %	170
2015	20	5.333 EUR	+ 58,1 %	+ 41,2 %	4.815 EUR	+ 35,3 %	+ 29,2 %	79
2014	20	3.374 EUR	-10,6 %	-10,6 %	3.560 EUR	-4,5 %	-4,5 %	132
2013	17	3.776 EUR			3.728 EUR			68

Preisverteilung Quadratmeter- und Kaufpreise

Aufsteigend nach Quadratmeterpreis

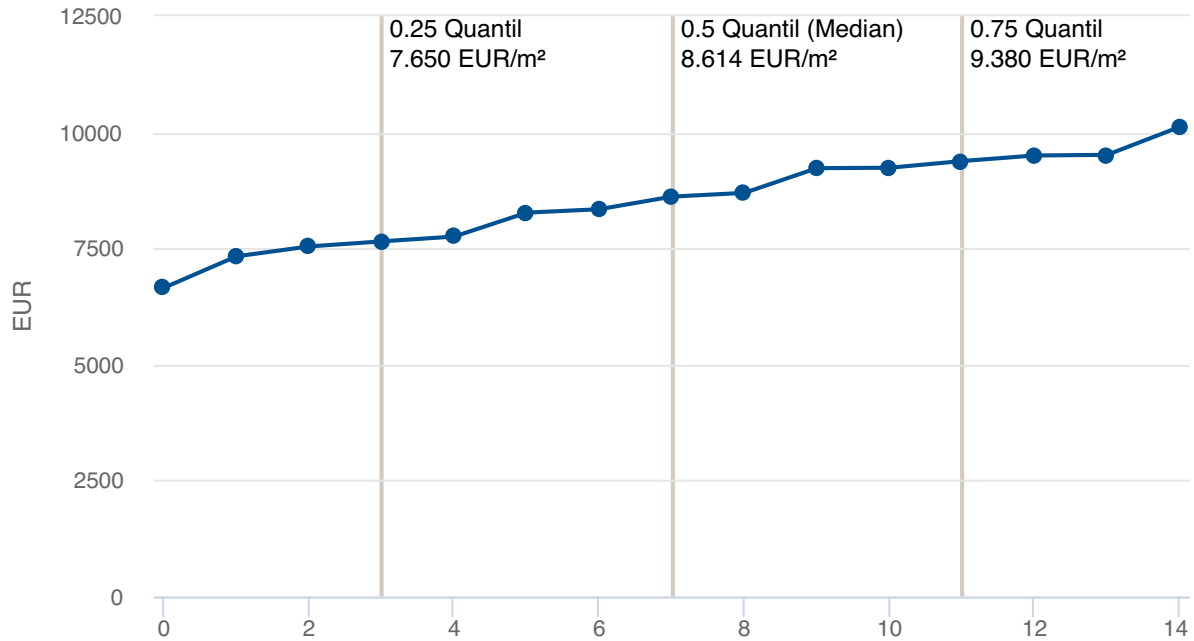

Aufsteigend nach Kaufpreis

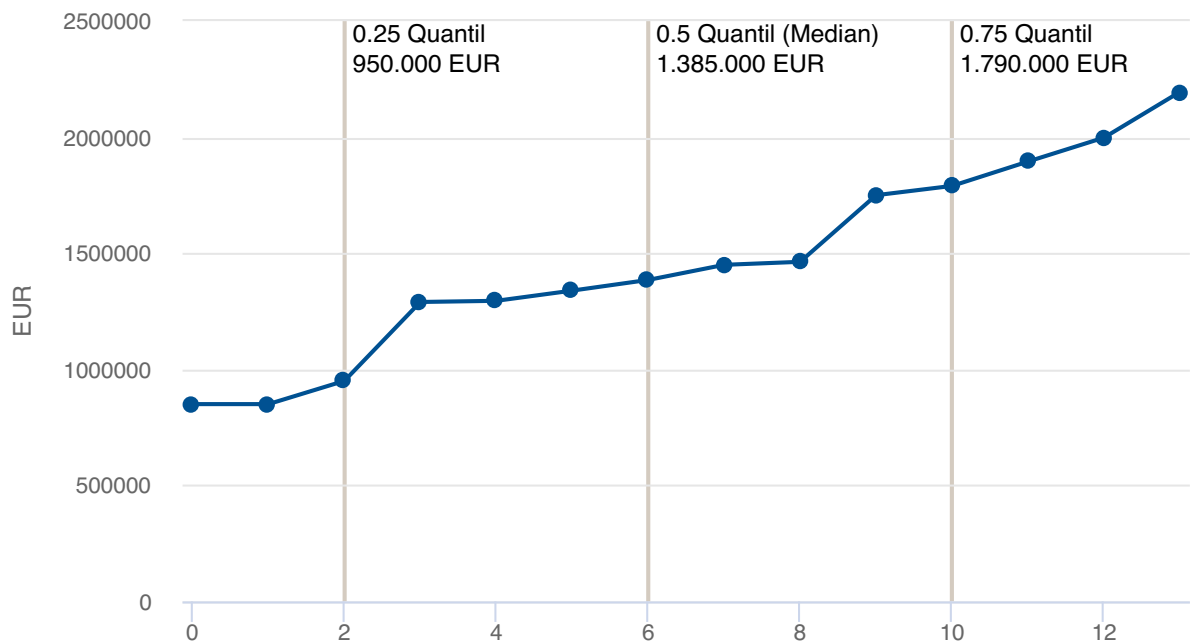

Verteilungsdiagramme

Verteilung nach Zimmerzahl

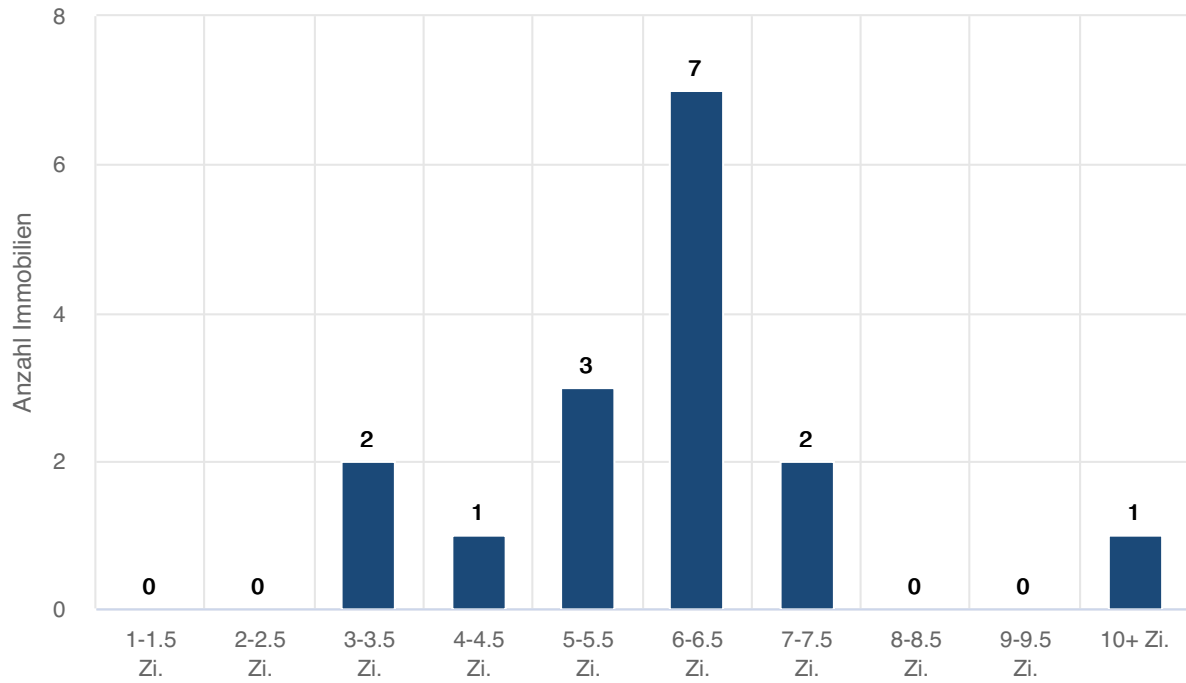

Verteilung nach Wohnfläche

